STAVBA/BUILDING

Rekonstrukce výtahu pavilonu O

MÍSTO STAVBY/BUILDING SITE

Budova s číslem popisným: Nymburk [402907];
č. p. 237; jiná stavba
Stavba stojí na pozemku: p. č. st. 318/1
Stavební objekt: č. p. 237
Ulice: Velké Valy
Adresní místa: Velké Valy 237/16

INVESTOR/DEVELOPER

Nemocnice Nymburk s.r.o.
Boleslavská třída 425/9, 288 02 Nymburk
IČO: 28762886

GENERÁLNÍ PROJEKTANT/EXECUTIVE ARCHITECT

KS ARCHITEKTI

HLAVNÍ INŽENÝR PROJEKTU/CHIEF ENGINEER

Ing. arch. Jan Ságl

ARCHITEKT PROJEKTU/LOCAL ARCHITECT

Ing. arch. Jan Ságl

ZPRACOVATEL/SUBCONTRACTOR

KS ARCHITEKTI

ZODPOVĚDNÝ PROJEKTANT/RESPONSIBLE DESIGNER

VYPRACOVAL/DRAWN BY

Ing. arch. Jan Ságl

KONTROLOVAL/CHECKED BY

AUTORIZACE/AUTHORIZATION Ing. arch. Jan Ságl ČKA 04918

STUPEŇ DOKUMENTACE/DESIGN STAGE

OZNAČENÍ/CODE

ČÁST/SECTION

OBJEKT(SO), PROVOZNÍ SOUBOR(PS)/BUILDING

PROFESNÍ DÍL/PROF. PART

KOD PROF./PROFF.CODE

DÍLČÍ ČÁST/PARTIAL PIECE

POZNÁMKY/NOTES

PROJEKTOVÁ DOKUMENTACE JE ZPRACOVÁNA V SOULADU S VYHLÁŠKOU Č. 499/2006 SB., O DOKUMENTACI STAVEB A JE ZPRACOVÁNA OPRÁVNĚNOU OSOBOU DLE ZÁKONA Č. 360/1992 SB., O VÝKONU POVOLÁNÍ AUTORIZOVANÝCH ARCHITEKTŮ A O VÝKONU POVOLÁNÍ AUTORIZOVANÝCH INŽENÝRŮ A TECHNIKŮ ČINNÝCH VE VÝSTAVBĚ

VEŠKERÝ OBSAH DOKUMENTACE JE DUŠEVNÍM VLASTNICTVÍM ZPRACOVATELE DOKUMENTACE DLE ZÁKONA Č. 121/2000 SB., ZÁKON O PRÁVU AUTORSKÉM. ŽÁDNÁ ČÁST DOKUMENTACE TUDÍŽ NEMŮŽE BÝT BEZ SOUHLASU AUTORA ROZMNOŽOVÁNA, UPRAVOVÁNA ČI VYUŽÍVÁNA K JINÝM ÚČELŮM NEŽ BYLA ZHOTOVENA.

DATUM/DATE
04/2025

PARÉ/COPY

REVIZE/REVISION
01

PROFESNÍ DÍL/PROF. PART

PROJEKT:	**Rekonstrukce výtahu pavilonu O**
LOKALITA:	Velké Valy 237/16 Nymburk
CHARAKTER STAVBY:	změna dokončené stavby, trvalá stavba, lékařský provoz
INVESTOR:	Nemocnice Nymburk s.r.o. Boleslavská třída 425/9, 288 02 Nymburk IČO: 28762886
ČÁST PD:	**A PRŮVODNÍ LIST**
DATUM:	04/2025
STUPEŇ PD:	Dokumentace pro výběr dodavatele
VYPRACOVAL:	Ing. arch. Jan Ságl
ODPOVĚDNÝ PROJEKTANT:	**Ing. arch. Jan Ságl** Záměl 258, 517 43 Záměl IČ: 74160796 tel.: 737441538 email: sagl@ksarchitekti.cz ČKA 4918 DS gvpp934

OBSAH

A.1 IDENTIFIKAČNÍ ÚDAJE 1
A.2 SEZNAM VSTUPNÍCH PODKLADŮ 1
A.3 TEA – TECHNICKO-EKONOMICKÉ ATRIBUTY BUDOV 1
A.4 ATRIBUTY STAVBY PRO STANOVENÍ PODMÍNEK NAPOJENÍ A PROVÁDĚNÍ ČINNOSTÍ V OCHRANNÝCH A BEZPEČNOSTNÍCH PÁSMECH DOPRAVNÍ A TECHNICKÉ INFRASTRUKTURY 2

A.1 IDENTIFIKAČNÍ ÚDAJE

Součástí průvodního listu jsou v části A.1 nezbytné identifikační údaje o stavbě a zpracovatelích dokumentace.

A.1.1 Údaje o stavbě

název stavby:	Rekonstrukce výtahu pavilonu O
místo stavby:	Velké Valy 237/16, Nymburk
předmět dokumentace:	změna dokončené stavby, trvalá stavba, lékařský provoz

A.1.2 Údaje o zpracovateli dokumentace

Název/ jméno:	Ing. arch. Jan Ságl
Sídlo/ adresa:	Záměl 258, 517 43 Záměl
IČO:	74160796
tel.:	737441538
odpovědný projektant:	Ing. arch. Jan Ságl_ČKA č.a. 4918

A.2 SEZNAM VSTUPNÍCH PODKLADŮ

Část A.2 obsahuje seznam vstupních podkladů použitých pro zpracovaní dokumentace.

- katastrální mapové podklady
- fotodokumentace pozemku a stavby
- zadání investora

A.3 TEA – TECHNICKO-EKONOMICKÉ ATRIBUTY BUDOV

Průvodní list dále v části A.3 obsahuje technicko-ekonomické atributy budov (dále jen „TEA“). Jedná se o první sadu údajů jejichž pořizování vyplývá ze zákona č. 89/1995 Sb., o státní statistické službě, ve znění pozdějších předpisů a zákona č. 111/2009 Sb., o základních registrech, ve znění pozdějších předpisů. Předmětné údaje v dokumentaci slouží pouze pro statistickou službu a základní registr. Detailní parametry stavby sloužící pro její povolení jsou obsaženy v dalších částech (B, C a D) dokumentace.

a)	obestavěný prostor:	-
b)	zastavěná plocha:	-
c)	podlahová plocha:	-
d)	počet podzemních podlaží:	4
e)	počet nadzemních podlaží:	1
f)	způsob využití:	Poliklinika
g)	druh konstrukce:	žb těžky skelet s cihelnými vyzdívkami

h) způsob vytápění

i) přípojka vodovodu

Stávající připojení je vyhovující a nebude dotčeno.

j) přípojka kanalizační sítě

Stávající připojení je vyhovující a nebude dotčeno.

k) přípojka plynu

Stávající připojení je vyhovující a nebude dotčeno.

l) výtah

V rámci projektu

A.4 ATRIBUTY STAVBY PRO STANOVENÍ PODMÍNEK NAPOJENÍ A PROVÁDĚNÍ ČINNOSTÍ V OCHRANNÝCH A BEZPEČNOSTNÍCH PÁSMECH DOPRAVNÍ A TECHNICKÉ INFRASTRUKTURY

V části A.4 jsou uvedeny atributy stavby pro stanovení podmínek napojení a provádění činností v ochranných a bezpečnostních pásmech dopravní a technické infrastruktury. Atributy jsou uváděny pro potřeby vyjádření vlastníku této infrastruktury v provázanosti na digitalizaci postupů dle stavebního zákona.

PROJEKT:	**Rekonstrukce výtahu pavilonu O**
LOKALITA:	Velké Valy 237/16 Nymburk
CHARAKTER STAVBY:	změna dokončené stavby, trvalá stavba, lékařský provoz
INVESTOR:	Nemocnice Nymburk s.r.o. Boleslavská třída 425/9, 288 02 Nymburk IČO: 28762886
ČÁST PD:	**B SOUHRNNÁ TECHNICKÁ ZPRÁVA**
DATUM:	04/2025
STUPEŇ PD:	Dokumentace pro výběr dodavatele
VYPRACOVAL:	Ing. arch. Jan Ságl
ODPOVĚDNÝ PROJEKTANT:	**Ing. arch. Jan Ságl** Záměl 258, 517 43 Záměl IČ: 74160796 tel.: 737441538 email: sagl@ksarchitekti.cz ČKA 4918 DS gvpp934

OBSAH

B.1 CELKOVÝ POPIS ÚZEMÍ A STAVBY 1
B.2 URBANISTICKÉ A ZÁKLADNÍ ARCHITEKTONICKÉ ŘEŠENÍ 2
B.3 ZÁKLADNÍ STAVEBNĚ TECHNICKÉ A TECHNOLOGICKÉ ŘEŠENÍ 3
B.4 PŘIPOJENÍ NA TECHNICKOU INFRASTRUKTURU 6
B.5 DOPRAVNÍ ŘEŠENÍ 7
B.6 ŘEŠENÍ VEGETACE A SOUVISEJÍCÍCH TERÉNNÍCH ÚPRAV 7
B.7 POPIS VLIVŮ STAVBY NA ŽIVOTNÍ PROSTŘEDÍ A JEHO OCHRANA 7
B.8 CELKOVÉ VODOHOSPODÁŘSKÉ ŘEŠENÍ 9
B.9 OCHRANA OBYVATELSTVA 9
B.10 ZÁSADY ORGANIZACE VÝSTAVBY 9

B.1 CELKOVÝ POPIS ÚZEMÍ A STAVBY

A) základní popis stavby

Jedná se o rekonstrukci výtahu v pav. O (poliklinika) Objekt má 4 nadzemní a jedno podzemní. Jedna se o výtah pro INV.

B) charakteristika území a stavebního pozemku, dosavadní využití a zastavěnost území, poloha vzhledem k záplavovému území, poddolovanému území apod.

Jedná se o vnitřní realizaci

C) údaje o souladu stavby s územně plánovací dokumentací a územními opatřeními nebo s cíli a úkoly územního plánování, a s požadavky na ochranu kulturně historických, architektonických, archeologických a urbanistických hodnot v území

Je v souladu

D) výčet a závěry průzkumů

a) hydrogeologický průzkum
Nebyl proveden. Jedná se o změnu stávající stavby

b) IG průzkum
Nebyl proveden. Jedná se o změnu stávající stavby

c) Průzkum pro stanovení radonového indexu
Nebyl proveden. Jedná se o změnu stávající stavby

E) informace o nutnosti povolení výjimky z požadavků na výstavbu

Žádná rozhodnutí o výjimce nejsou požadována.

F) stávající ochrana území a stavby podle jiných právních předpisů, včetně rozsahu omezení a podmínek pro ochranu

Dotčený pozemek neleží na chráněném území.

G) vliv stavby na okolní stavby a pozemky, ochrana okolí, vliv stavby na odtokové poměry v území, požadavky na asanace, demolice a kácení dřevin

Bez vlivu

H) požadavky na maximální dočasné a trvalé zábory zemědělského půdního fondu nebo pozemků určených k plnění funkce lesa

Jedná se o změnu stávající stavby

I) navrhovaná a vznikající ochranná a bezpečnostní pásma, rozsah omezení a podmínky ochrany podle jiných právních předpisů, včetně seznamu pozemků podle katastru nemovitostí, na kterých ochranné nebo bezpečnostní pásmo vznikne, bezpečnostní vzdálenost muničního skladiště s rizikem střepinového účinku určená podle jiného právního předpisu

Jedná se o změnu stávající stavby bez nutnosti vzniku OP.

J) navrhované parametry stavby

Jedná se o rekonstrukci výtahu obsluhující 5 podlaží.

K) limitní bilance stavby – potřeby a spotřeby médií a hmot, hospodaření se srážkovou vodou, celkové produkované množství, druhy a kategorie odpadů a emisí apod.

Nakládání s odpady ze stavby bude prováděno dle zákona č.541/2020 Sb. o odpadech v platném znění. Odpad lze zatřídit dle katalogu odpadů jako stavební a demoliční odpad dle vyhlášky č. 8/2021 Sb. o Katalogu odpadů. *Podrobněji viz. kapitola B.10 E.*

L) požadavky na kapacity veřejných sítí komunikačních vedení a elektronického komunikačního zařízení veřejné komunikační sítě

Stavba objektu nenavyšuje nároky na kapacity komunikačních vedení.

M) základní předpoklady výstavby – časové údaje o realizaci stavby, členění na etapy, věcné a časové vazby stavby, podmiňující, vyvolané a související investice

Stavba bude prováděna běžnou technologií, vzhledem k malému rozsahu nebude členěna na etapy. Stavba nevyvolává žádné související investice.

N) základní požadavky na předčasné užívání staveb a zkušební provoz staveb, doba jejich trvání ve vztahu k dokončení a užívání stavby

O) seznam výsledků zeměměřických činností podle jiného právního předpisu, pokud mají podle projektu výsledků zeměměřických činností vzniknout v souvislosti s povolením stavby

Jedná se o změnu stávající stavby

B.2 URBANISTICKÉ A ZÁKLADNÍ ARCHITEKTONICKÉ ŘEŠENÍ

Jedná se o změnu stávající stavby

Splnění požadavků na veřejné prostranství (§ 9 vyhl. 146/2024)

Jedná se o změnu stávající stavby

Splnění požadavků na umístění stavby na pozemku pro bydlení a stavby pro rodinnou rekreaci (§ 10 vyhl. 146/2024)

Jedná se o změnu stávající stavby

Splnění požadavků na umístění stavby (§ 11 vyhl. 146/2024)

Jedná se o změnu stávající stavby

Splnění požadavků na uspořádání sítí TI (§ 12 vyhl. 146/2024)

Jedná se o změnu stávající stavby

Oplocení pozemku (§ 13 vyhl. 146/2024)

Jedná se o změnu stávající stavby

Splnění požadavků na umístění reklamního zařízení (§ 15 vyhl. 146/2024)

Jedná se o změnu stávající stavby

B.3 ZÁKLADNÍ STAVEBNĚ TECHNICKÉ A TECHNOLOGICKÉ ŘEŠENÍ

B.3.1 Celková koncepce stavebně technického a technologického řešení

Jedná výměnu stávajícího výtahu.
Nebude prováděn zásah do statiky.
Nebude měněna dispozice,

B.3.2 Celkové řešení podmínek přístupnosti

A) celkové řešení přístupnosti se specifikací jednotlivých částí, které podléhají požadavkům na přístupnost, včetně dopadů předčasného užívání a zkušebního provozu a vlivu na okolí

B) popis navržených opatření – zejména přístup ke stavbě, prostory stavby a systémy určené pro užívání veřejností

Bude stávající

Splnění požadavků na protiskluznost (§ 35 vyhl. 146/2024)

Bude stávající

C) popis dopadů na přístupnost z hlediska uplatnění závažných územně technických nebo stavebně technických důvodů nebo jiných veřejných zájmů

Stavba nemá žádný dopad na přístupnost

B.3.3 Zásady bezpečnosti při užívání stavby

Bezpečnost stavby při užívání bude zaručena dodržením PD (navržené dle stavebního zákona č.283/2021 Sb. a souvisejících předpisů a vyhlášek) a dodržením předepsaných technologických a montážních postupů při provádění stavebních prací.

Splnění požadavků na bezpečnost při údržbě stavby (§ 36 vyhl. 146/2024)

Pro bezpečnost při údržbě stavby musí být navržena a provedena stavebně technická opatření umožňující práci ve výškách a zajištění bezpečného provádění prací.

B.3.4 Základní technický popis stavby

A) popis stávajícího stavu

Jedná se polikliniku se stávajícím výtahem

B) popis navrženého stavebně technického a konstrukčního řešení

Konstrukční řešení stavby bude bez změny.

Splnění požadavků na mechanickou odolnost a stabilitu (§ 16 vyhl. 146/2024)

Stavba je navržena a provedena tak, aby její stavební konstrukce odolaly předvídatelným vlivům. Stavební konstrukce jsou navrženy a provedeny v souladu s normou.

Splnění požadavků na zakládání stavby (§ 17 vyhl. 146/2024)

Jsou stávající

Splnění požadavků na úroveň podlahy obytné místnosti (§ 18 vyhl. 146/2024)

Je stávající

Splnění požadavků na minimální plochy (§ 37 vyhl. 146/2024)

Splnění požadavků na minimální výšky (§ 38 vyhl. 146/2024)

Bez změny

Splnění požadavků na minimální šířky, jiné rozměry a vnitřní komunikace budov (§ 39 vyhl. 146/2024)

Netýká se

Splnění požadavků na hygienická zařízení a šatny (§ 30 vyhl. 146/2024)

Netýká se

B.3.5 Technologické řešení – základní popis technických a technologických zařízení

A) popis stávajícího stavu

Objekt polikliniky v každodenním provozu

B) popis navrženého řešení

Technická zařízení budovy budou podrobně řešena v dalším stupni PD.

a) způsob vytápění

Stávající

b) vnitřní vodovod a příprava TUV

c) vnitřní kanalizace

Bude bez změny.

d) silnoproudý rozvod a rozvod elektronických komunikací

Bude využito stávajících rozvodů. Hlavní přívod elektřiny a pozice rozvaděče bude stávající

e) vnitřní plynovod

f) vzduchotechnika

Bez změny

Splnění požadavků na VZT zařízení (§ 46 vyhl. 146/2024)

g) spalinová cesta

Splnění požadavků na spalinovou cestu (§ 48 vyhl. 146/2024)

C) energetické výpočty

B.3.6 Zásady požární bezpečnosti

A) charakteristiky a kritéria pro stanovení kategorie stavby podle požadavků jiného právního předpisu

B) kritéria – třída využití, přítomnost nebezpečných látek nebo jiných rizikových faktorů, prohlášení stavby za kulturní památku

B.3.7 Úspora energie a tepelná ochrana budovy

Bez změny

B.3.8 Hygienické požadavky na stavbu, požadavky na pracovní a komunální prostředí

Bez změny

Osvětlení, prosvětlení, stínění

Bez změny

Ochrana proti hluku a vibracím

Bez změny

Splnění požadavků na ochranu proti hluku a vibracím (§ 21 vyhl. 146/2024)

Je stávající

Způsob likvidace domovního odpadu

Bez změny

Splnění podmínek likvidace komunálního odpadu (§ 25 vyhl. 146/2024)

Bez změny

B.3.9 Zásady ochrany stavby před negativními účinky vnějšího prostředí

Bez změny

Ochrana před bleskem

Bez změny

Splnění požadavků na ochranu před bleskem (§ 26 vyhl. 146/2024)

Bez změny

Ochrana před spadem ledu, sněhu a stékáním vody

Bez změny

Ochrana před povodněmi a vydatnými srážkami

Bez změny

B.4 PŘIPOJENÍ NA TECHNICKOU INFRASTRUKTURU

Bez změny

B.5 DOPRAVNÍ ŘEŠENÍ

Část B. 5 popisuje dopravní řešení stavby. Součástí dokumentace je popis navrženého dopravního řešení vycházející z napojení území na stávající dopravní infrastrukturu a případné vyvolané přeložky dopravní infrastruktury. Dopravní řešení musí zahrnovat také návrh dopravy v klidu zohledňující maximální kapacity stavby. Důležitou součástí, kterou musí brát návrh v úvahu, je řešení z pohledu přístupnosti a bezbariérového užívání a také doprava cyklistická a pěší.

A) Napojení na komunikaci

B) Doprava v klidu

Splnění požadavků na parkovací stání (§ 7 vyhl. 146/2024)

C) Odkládání jízdních kol

B.6 ŘEŠENÍ VEGETACE A SOUVISEJÍCÍCH TERÉNNÍCH ÚPRAV

Je stávající

B.7 POPIS VLIVŮ STAVBY NA ŽIVOTNÍ PROSTŘEDÍ A JEHO OCHRANA

Část B.7 řeší popis vlivů stavby na životní prostředí a jeho ochranu, a to zejména z pohledu ochrany přírody a krajiny, Natury 2000, hluku, vibrací, ochrany vod, půdy, ovzduší, vlivů na klima, odpadů, přítomnosti azbestu atd. Kapitola obsahuje taktéž požadavek na popis omezení nežádoucích účinků venkovního osvětlení, a to i vzhledem k požadavku § 148 odst. 1 písm. a) stavebního zákona, kdy stavba má být navržena takovým způsobem, aby neměla nepřípustný negativní vliv na kvalitu životního prostředí následkem emisí světla. Požadavek na zařazení stacionárních zdrojů je uveden z důvodu požadavků novely zákona o ochraně ovzduší, kdy pro konkrétní zdroj dle jeho zařazení a jeho umístění mohou být stanoveny požadavky v příslušném programu zlepšování kvality ovzduší. Ministerstvo životního prostředí vyhláškou stanoví specifikaci opatření a území, na kterém mají být opatření prováděna.

Součástí požadavků kapitoly B.7 je taktéž nezbytná provázanost se zákonem o posuzování vlivů na životní prostředí, jehož závěr zjišťovacího řízení, popř. závazné stanovisko předcházejí povolení stavby dle stavebního zákona. V případě záměru, který spadá do režimu zákona o integrované prevenci, musí být uvedeny základní parametry způsobu naplnění závěrů o nejlepších dostupných technikách nebo integrované povolení, pokud bylo vydáno.

A) vliv na životní prostředí a opatření vedoucí k minimalizaci negativních vlivů
zákon č. 114/1992 Sb., o ochraně přírody a krajiny, zákon č. 541/2020 Sb. o odpadech

a) vliv na přírodu a krajinu, natura 2000

Stavba nemá negativní vliv na okolní přírodu a krajinu, ani na zachování ekologických funkcí a vazeb v krajině. Stavba se nenachází na území soustavy chráněných území Natura 2000.

zákon č. 114/1992 Sb. (§45a - §45j) – Natura 2000

b) Omezení nežádoucích účinků venkovního osvětlení

V objektu ani v jeho okolí nebudou instalovány žádné zdroje světla s negativními účinky na okolí.

Omezování nežádoucích účinků venkovního osvětlení (§ 24 vyhl. 146/2024)

c) přítomnost azbestu

Asbest není přítomen

d) vliv na životní prostředí – hluk, vibrace, voda, odpady a půda

Bez změny

Uvolňování nebezpečných látek do vody nebo půdy (§ 23 vyhl. 146/2024)

V prostoru stavby, kde se předpokládá pravidelná manipulace s látkami ohrožujícími jakost půdy a povrchových nebo podzemních vod, musí být podlahové konstrukce a manipulační plochy zajištěny proti průniku těchto látek do podloží.

e) vliv na klima a ovzduší, včetně zařazení stacionárních zdrojů a zhodnocení souladu s opatřeními uvedenými v příslušném programu zlepšování kvality ovzduší

V objektu nebude umístěn žádný stacionární zdroj emisí, k vytápění bude používáno tepelné čerpadlo vzduch – voda.

B) způsob zohlednění podmínek závazného stanoviska posouzení vlivu záměru na životní prostředí, je-li podkladem

Studie EIA není požadována – jedná se o malou stavbu, která respektuje charakter stávajících sousedních objektů. Na záměr se nevztahuje zákon č. 100/2001 Sb. ani § 45h a 45i zákona č. 114/1992 Sb.

zákon č. 100/2001 Sb. o posuzování vlivů na životní prostředí, zákon č. 114/1992 Sb. o ochraně přírody a krajiny (§45h, §45i)

C) popis souladu záměru s oznámením záměru podle zákona o posuzování vlivů na životní prostředí, bylo-li zjišťovací řízení ukončeno se závěrem, že záměr nepodléhá dalšímu posuzování podle tohoto zákona

Studie EIA není požadována – jedná se o malou stavbu, která respektuje charakter stávajících sousedních objektů. Na záměr se nevztahuje zákon č. 100/2001 Sb. ani § 45h a 45i zákona č. 114/1992 Sb.

zákon č. 100/2001 Sb. o posuzování vlivů na životní prostředí, zákon č. 114/1992 Sb. o ochraně přírody a krajiny (§45h, §45i)

D) v případě záměrů spadajících do režimu zákona o integrované prevenci základní parametry způsobu naplnění závěrů o nejlepších dostupných technikách nebo integrované povolení, bylo-li vydáno

B.8 CELKOVÉ VODOHOSPODÁŘSKÉ ŘEŠENÍ

Je stávající

B.9 OCHRANA OBYVATELSTVA

A) způsob zajištění varování a informování obyvatelstva před hrozící nebo nastalou mimořádnou událostí

Stavba nevyžaduje realizaci systémů varování a informování obyvatelstva.

B) způsob zajištění ukrytí obyvatelstva

Stavba nevyžaduje z hlediska ochrany obyvatelstva žádné zvláštní požadavky na situování a stavební řešení.

C) způsob zajištění ochrany před nebezpečnými účinky nebezpečných látek u staveb v zónách havarijního plánování

D) způsob zajištění ochrany před povodněmi

Stavba není umístěna v záplavovém území, nevyžaduje realizaci ochrany před povodněmi.

Splnění požadavků na ochranu před povodněmi a vydatnými srážkami (§ 28 vyhl. 146/2024)

E) způsob zajištění soběstačnosti stavby pro případ výpadku elektrické energie u staveb občanského vybavení

Objekt je zálohován pomocí DA

F) způsob zajištění ochrany stávajících staveb civilní ochrany v území dotčeném stavbou nebo staveništěm, jejich výčet, umístění a popis možného dotčení jejich funkce a provozuschopnosti

Stávající stavby civilní ochrany nebudou stavbou navrhovaného objektu dotčeny ani ovlivněny.

B.10 ZÁSADY ORGANIZACE VÝSTAVBY

A) napojení staveniště na stávající dopravní a technickou infrastrukturu

Jedná se pouze o vnitřní realizaci

Pozemek je napojen stávajícím sjezdem na místní komunikaci. Sjezd je vyhovující a bude použit pro potřeby stavby.

B) ochrana okolí staveniště a požadavky na související asanace, demolice, demontáž, dekonstrukce a kácení dřevin apod.

Jedná se pouze o vnitřní realizaci

C) vstup a vjezd na stavbu, přístup na stavbu po dobu výstavby, popřípadě přístupové trasy, včetně požadavků na obchozí trasy pro osoby s omezenou schopností pohybu nebo orientace a způsob zajištění bezpečnosti provozu

D) maximální dočasné a trvalé zábory pro staveniště

Stavba bude probíhat výhradně na pozemku investora. Zábory ostatních pozemků nejsou vyžadovány.

E) požadavky na ochranu životního prostředí při výstavbě – zejména opatření k minimalizaci dopadů při provádění stavby na životní prostředí, popis přítomnosti nebezpečných látek při výstavbě, předcházení vzniku odpadů, třídění materiálů pro recyklaci za účelem materiálového využití, včetně popisu opatření proti kontaminaci materiálů, stavby a jejího okolí, opatření při nakládání s azbestem, opatření na snížení hluku ze stavební činnosti a opatření proti prašnosti

Nakládání s odpady ze stavby bude prováděno dle zákona č.541/2020 Sb. o odpadech v platném znění.

Odpad lze zatřídit dle katalogu odpadů jako stavební a demoliční odpad dle vyhlášky č. 8/2021 Sb. o Katalogu odpadů. Vzhledem k povaze prací bude odpad obsahovat zejména směsi betonu a kamene, dřevo a kovy. Obsah nebezpečných látek se neuvažuje. Stavební odpad bude tříděn dle katalogu odpadů (směs betonu a kamene, dřevo a kovy). Stavební odpad bude dle možnosti znovu využit příp. druhotně využit (kovy), bude uložen na skládku odpadů či zlikvidován subjektem, oprávněným k nakládání s odpady.

Stavební odpad nebude obsahovat azbest ani jiné nebezpečné složky.

Stavební odpad bude shromažďován na zabezpečeném staveništi, které je vymezeno uzavřeným vlastním pozemkem. Tímto je odpad zajištěn proti nežádoucímu znehodnocení nebo úniku.

Přeprava odpadů na skládku bude řešena samostatnou dodávkou subjektu oprávněného k nakládání s odpady. Odpad bude přepravován v typových kontejnerech se zakrytou ložnou plochou zákrytnou plachtou bránící úniku odpadu.

Stavební práce budou prováděny pouze v denních hodinách. Stavební hluk nepřesáhne dle nařízení vlády č.272/2011 Sb. hodnotu limitů pro ekvivalentní hladinu hluku. Stavba nebude přitom mít během provádění zásadně negativní vliv na úroveň životního prostředí v okolí stavby.

zákon č. 541/2020 Sb. o odpadech, vyhláška č. 8/2021 Sb. katalog odpadů

Přehled a kategorizace odpadů vznikajících při výstavbě dle předpisu č. 8/2021Sb.:

Kód odpadu	Název druhu odpadu	Kategorie odpadu
15 01 01	Papírové a lepenkové obaly	
15 01 02	Plastové obaly	
17 01 01	Beton	
17 01 02	Cihly	
17 04 11	Kabely neuvedené pod 17 04 10	
17 06 04	Izolační materiály neuvedené pod čísly 17 06 01 a 17 06 03	
17 09 04	Směsné stavební a demoliční odpady neuvedené pod čísly 17 09 01, 17 09 02 a 17 09 03	
17 05 04	Zemina a kamení neuvedené pod číslem 17 05 03	
17 03 01	Asfaltové směsi obsahující dehet	N
17 04 07	Směsné kovy	
08 01 11	Odpadní barvy a laky obsahující organická rozpouštědla nebo jiné nebezpečné látky	N

08 04 09	Odpadní lepidla a těsnicí materiály obsahující organická rozpouštědla nebo jiné nebezpečné látky	N
08 04 10	Jiná odpadní lepidla a těsnící materiály neuvedené pod číslem 08 04 09	
15 01 10	Obaly obsahující zbytky nebezpečných látek nebo obaly těmito látkami znečištěné	N
17 02 01	Dřevo	
17 04 02	Hliník	
17 04 05	Železo a ocel	
20 03 01	Směsný komunální odpad	
20 03 03	Uliční smetky	

F) zásady bezpečnosti a ochrany zdraví při práci na staveništi

Při provádění stavby budou dodrženy podmínky stanovené předpisy na bezpečnost práce a ochrany zdraví při práci dle předpisů:

zákon č. 262/2006 Sb., zákoník práce, ve znění pozdějších předpisů (zejména část pátá – Bezpečnost a ochrana zdraví při práci)

zákon č. 309/2006 Sb., kterým se upravují další požadavky bezpečnosti a ochrany zdraví při práci v pracovněprávních vztazích a o zajištění bezpečnosti a ochrany zdraví při činnosti nebo poskytování služeb mimo pracovněprávní vztahy (zákon o zajištění dalších podmínek bezpečnosti a ochrany zdraví při práci)

nařízení vlády č. 591/2006 Sb., o bližších minimálních požadavcích na bezpečnost a ochranu zdraví při práci na staveništích

nařízení vlády č. 362/2005 Sb., o bližších požadavcích na bezpečnost a ochranu zdraví při práci na pracovištích s nebezpečím pádu z výšky nebo do hloubky

nařízení vlády č. 101/2005 Sb., o podrobnějších požadavcích na pracoviště a pracovní prostředí

vyhláška č. 48/1982 Sb., kterou se stanoví základní požadavky k zajištění bezpečnosti práce a technických zařízení, ve znění pozdějších předpisů

Stavba nevyžaduje přítomnost koordinátora bezpečnosti a zdraví při práci.

G) bilance zemních prací, požadavky na přísun nebo deponie zemin

Jedná se pouze o vnitřní realizaci

H) limity pro užití výškové mechanizace

Výšková mechanizace nebude pro stavbu použita.

I) požadavky na postupné uvádění stavby do provozu (užívání), požadavky na průběh a způsob přípravy a realizace výstavby a další specifické požadavky

Na stavbu bude vydáno kolaudační rozhodnutí po jejím dokončení. Žádné specifické požadavky na průběh a způsob přípravy a realizace výstavby nejsou kladeny.

J) návrh fází výstavby za účelem provedení kontrolních prohlídek

Vzhledem k malému rozsahu a jednoduchosti nebude stavba členěna na etapy.

K) dočasné objekty

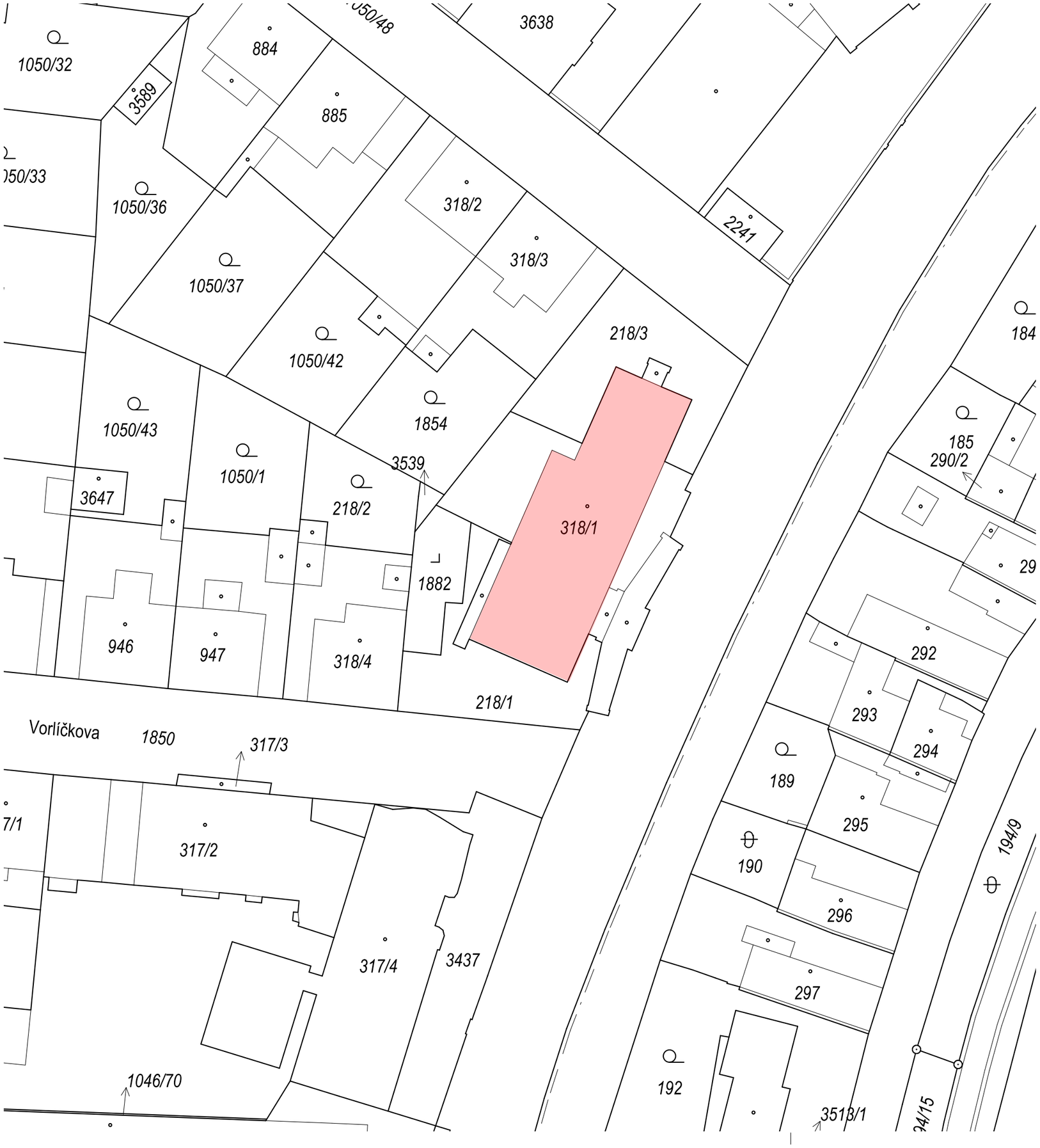

Parcelní číslo: st. 318/1
Obec: Nymburk [537004]
Katastrální území: Nymburk [708232]
Číslo LV: 2835
Výměra [m2]: 751
Typ parcely: Parcela katastru nemovitostí
Mapový list: DKM
Určení výměry: Ze souřadnic v S-JTSK
Druh pozemku: zastavěná plocha a nádvoří
Ukázka mapy se zobrazenou nemovitostí
Součástí je stavba
Budova s číslem popisným: Nymburk [402907]; č. p. 237; jiná stavba
Stavba stojí na pozemku: p. č. st. 318/1
Stavební objekt: č. p. 237
Ulice: Velké Valy
Adresní místa: Velké Valy 237/16

STAVBA/BUILDING

Rekonstrukce výtahu pavilonu O

MÍSTO STAVBY/BUILDING SITE
Budova s číslem popisným: Nymburk [402907];
č. p. 237; jiná stavba
Stavba stojí na pozemku: p. č. st. 318/1
Stavební objekt: č. p. 237
Ulice: Velké Valy
Adresní místa: Velké Valy 237/16

INVESTOR/DEVELOPER
Nemocnice Nymburk s.r.o.
Boleslavská třída 425/9, 288 02 Nymburk
IČO: 28762886

GENERÁLNÍ PROJEKTANT/EXECUTIVE ARCHITECT
KS ARCHITEKTI

HLAVNÍ INŽENÝR PROJEKTU/CHIEF ENGINEER
Ing. arch. Jan Šájgl

ARCHITEKT PROJEKTU/LOCAL ARCHITECT
Ing. arch. Jan Šájgl

ZHOTOVITEL/SUBCONTRACTOR
KS ARCHITEKTI

ZODPOVĚDNÝ PROJEKTANT/RESPONSIBLE DESIGNER

VYPRACOVAL/DRAWN BY
Ing. arch. Jan Šájgl

KONTROLOVAL/CHECKED BY

AUTORIZACE/AUTHORIZATION Ing. arch. Jan Šájgl ČKA 11498

STUPEŇ DOKUMENTACE/DESIGN STAGE

OZNAČENÍ/CODE

ČÁST/SECTION

OBJEKT/SO, PROVOZNÍ SOUBOR/PS/BUILDING

PROFESNÍ DÍL/PROF. PART

KOD PROF./PROFF.CODE

DÍLČÍ ČÁST/PARTIAL PIECE

POZNÁMKY/NOTES

PROJEKTOVÁ DOKUMENTACE JE ZPRACOVÁNA V ZÁVLADU S VYHLÁŠKOU Č. 499/2006 SB. O DOKUMENTACI STAVEB A Č. 26/2012/SNI/OPRAVNÁ DOBRO (SV ZÁKONU - NAVÍC SE JE V PROJEKTOVÉ DOKUMENTACI NEBERE V ÚVAHU PRÁVNÍ ASPEKT A V PROJEKTOVÉ DOKUMENTACI NEJSOU SOUHLASY DOTČENÝCH ORGÁNŮ NE VYŽADUJE

NEBOLI JINÝCH ZÁKONŮ NEBO NORIEM V PLATNÉ ZNĚNÍ, PŘEDPISY, NAŘÍZENÍ VLÁDY, VYHLÁŠKY, ZÁKONY ATD. ZNÁMÉ NEBO JE ZNÁMO NEBO MĚLO BYTI ZNÁMO PŘI ZPRACOVÁNÍ PROJEKTOVÉ DOKUMENTACE. PROJEKTANT NEPŘEBÍRÁ ZODPOVĚDNOST ZA ŠKODY VZNIKLÉ NEDODRŽENÍM TOHOTO USTANOVENÍ.

NÁZEV VÝKRESU/DRAWING DESCRIPTION

KATASTRÁLNÍ SITUAČNÍ VÝKRES

MĚŘÍTKO/SCALE	DATUM/DATE	POČET AL-NUMBER 4A	ČÍSLO VÝKRESU/DRAWING NO.	PARÉ/COPY
	pondělí 28. dubna 2025		C.1.	
REVIZE/REVISION 01	PROFESNÍ DÍL/PROF. PART			

PROJEKT:	**Rekonstrukce výtahu pavilonu O**
LOKALITA:	Velké Valy 237/16 Nymburk
CHARAKTER STAVBY:	změna dokončené stavby, trvalá stavba, lékařský provoz
INVESTOR:	Nemocnice Nymburk s.r.o. Boleslavská třída 425/9, 288 02 Nymburk IČO: 28762886
ČÁST PD:	**D.1.1 TECHNICKÁ ZPRÁVA**
DATUM:	04/2025
STUPEŇ PD:	Dokumentace pro výběr dodavatele
VYPRACOVAL:	Ing. arch. Jan Ságl
ODPOVĚDNÝ PROJEKTANT:	**Ing. arch. Jan Ságl** Záměl 258, 517 43 Záměl IČ: 74160796 tel.: 737441538 email: sagl@ksarchitekti.cz ČKA 4918 DS gvpp934

OBSAH

1 DEMONTÁŽ 1
2 SVISLÉ NOSNÉ KCE 1
3 POVRCHOVÉ ÚPRAVY 1
4 EL 1
5 VÝTAH 1

1 DEMONTÁŽ

V rámci rekonstrukce výtahu bude celý výtah kompletně demontován a recyklována. Demontovány budou i výtahové dveře.

2 SVISLÉ NOSNÉ KCE

Nebude do nich zasahováno. Výtahová šachta bude bez změny. V případě potřeby do ní budou pouze osazeny montážní prostředky.

3 POVRCHOVÉ ÚPRAVY

Bude provedena lokální oprava omítek a podlah po výměně šachetních dveří.

4 EL

Bude využito stávající přípojné místo ve 4NP. V rámci montáže si musí realizátor upravit dle své technologické potřeby všechny připojovací body

5 VÝTAH

Parametr	Volba
Nosnost / Počet osob	Min 1350 kg / 18
Rychlost	Min 1.0 m/s
Počet stanic / nástupišť	5 / 5 (-1, 0, 1, 2, 3)
Zdvih	14.04 m Skutečný rozměr dle místních podmínek
Strojovna	Řešení bez strojovny (MRL)
Hlava šachty	4100 mm (pod spodní hranu stropu šachty, bez montážního nosníku/montážního prvku) Skutečný rozměr dle místních podmínek
Prohlubeň	1150 mm Skutečný rozměr dle místních podmínek
Šachta: šířka x hloubka	2380 mm x 2690 mm Skutečný rozměr dle místních podmínek
Šachta	Beton
Kabina: šířka x hloubka x výška	1300 mm x 2200 mm x 2100 mm
Dveře: šířka x výška	1200 mm x 2000 mm
Kabinové dveře	Automatické 2-panelové s otevíráním doprava (T2R)

Parametr	Volba
Světelná clona	Ano - bezpečnostní celoplošná
1. požární odolnost šachetních dveří	minEW30 DP1
Umístění protiváhy	Vpravo
Zachycovače na protiváze	Ne
Počet vstupů do kabiny	1
Pohon kabinových dveří	Ref. Varidor 35
Řízení	Řízení se sběrem směrem do hlavní stanice 1KA
Umístění rozvaděče	Připojeno k rámu dveří vpravo
Pozice rozvaděče	Nástupiště na podlaží 5 na straně 1
Jmenovitý výkon motoru PMN	min11.4 kW
Hlavní přívod - typ	TN-S (3L+PE+N)
Hlavní přívod - napětí / frekvence	TN-S (3L+PE+N) 400 V 50 Hz
Přívod šachetního osvětlení	230 V
Počet jízd za hodinu	min180
Zařízení v souladu s platnou legislativou	EN81-20/50 Soulad s EN81-73
Instalační metoda	Montáž s lešením
Typ frekvenčního měniče	Rekuperační VAF0XX
Alarmy a komunikační vlastnosti	Telemonitoring CLSD Hlasový modul v kleci Ahead Ready - GSM brána je integrována v rámci CUBE (pro řádnou funkčnost telealarmu je nutné použít SIM kartu zhotovitele) Detekce pro vyproštění cestujících v nástupišti Systém nouzového volání z kabiny Vzdálený monitoring

Možnosti ovládání	Automatické dorovnání kabiny Automatický návrat do hlavní stanice Funkce optimalizace provozu: předotevírání dveří Automatické zavření dveří po stanovené době Ukazatel úrovně pozice kabiny součástí ovládacího panelu v kabině Ukazatel stavu zařízení - výtah v normálním provozu Ukazatel příštího směru jízdy v kabině Ukazatel stavu zařízení - probíhá servis Hlásič pater, zvuková signalizace Požární řízení BR1 - po rozepnutí bezpečnostního kontaktu buď signálem z EPS nebo klíčkem v hlavní stanici, sjede výtah do hlavní stanice, otevře dveře a je vyloučen z provozu, pokud má přívod el. energie. (Výtah nemá vlastní zdroj energie.) Výtah s rekuperačním frekvenčním měničem rekuperuje (vytváří energii) i v evakuačním respektive požárním režimu. Pro provoz výtahu v těchto režimech je nutné zajistit spotřebování této energie. Externí kontakt + klíčový spínač Bezhalogenové kabely
Energetická účinnost dle ISO	Třída energetické účinosti dle ISO A

Specifikace dekorace

			07
1	**Strop kabiny**	LED Line Nerezová ocel broušená AISI441	
2	**Povrchová úprava kabinových dveří**	Nerezová ocel broušená AISI441	
3	**Boční stěny kabiny**	Nerezová ocel broušená AISI441	
4	**Zadní stěna kabiny**	Nerezová ocel broušená	
5	**Podlaha kabiny**	Černá guma zrnitá Ano - třída R9	
6	**Tvar a povrchová úprava okopu**	Zapuštěný Nerezová ocel broušená AISI304	
7	**Ovládací panel v kabině**	Ovládací panel v kabině na poloviční výšku	
8	**Povrchová úprava šachetních dveří**	Nerezová ocel broušená AISI441	
9	**Madlo**	Spojené madlo jen v části kabiny, Nerezová ocel broušená AISI304 Levá stěna	
0	**Zrcadlo**	Zrcadlo na celou výšku, zadní část levé stěny	

Dekorace	Volba
Osvětlení kabiny	Automaticky zapnuto/vypnuto
Povrchová úprava rámu kabinových dveří	Nerezová ocel broušená AISI441
Ovládací panel v kabině	Nerezová ocel broušená AISI304 Černý Maticový displej
Popis tlačítek	Mechanická tlačítka Nerezová ocel AISI304 broušená černá
Verze ovládacího panelu na nástupišti	Nerezová ocel broušená AISI304 Černý skleněný displej Černá tlačítka z nerezové oceli AISI304 Na povrchu
Verze ukazatele na nástupišti	Indikátory polohy kabiny na všech podlažích Vertiklální - v rámu
Práh kabinových dveří	Hliníkový práh
Práh šachetních dveří	Hliníkový práh
Rozměr rámu šachetních dveří	120 mm x 60 mm

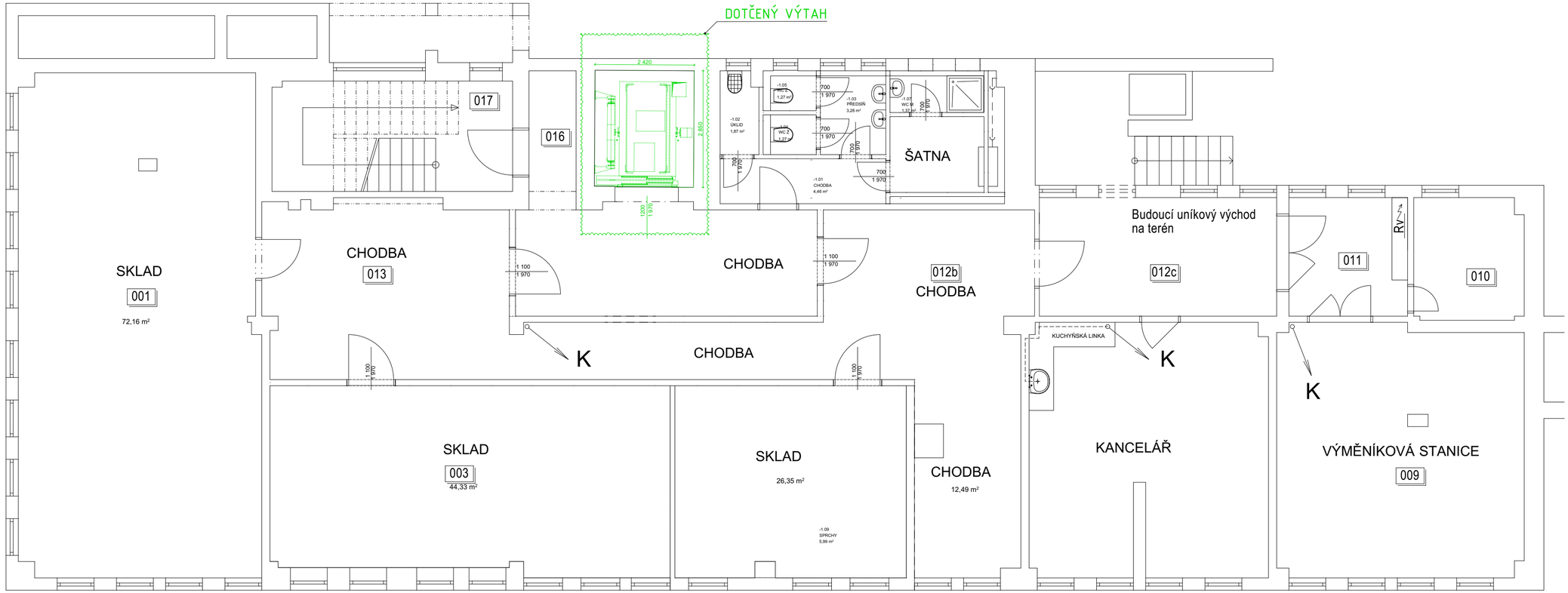

LEGENDA:

DEMONTOVANÉ KONSTRUKCE

STAVBA/BUILDING

Rekonstrukce výtahu pavilonu O

MÍSTO STAVBY/BUILDING SITE

Budova s číslem popisným Nymburk (432907);
Ulice: Tř. Václava IV.;
Číslo(a) p.č. na pozemku: p. č. st. 398/1
Stavební objekt: č. p. 231
Katastr: Nymburk
Obec/ulice: Velké Valy Velké Valy 2317/8

INVESTOR/DEVELOPER

Nemocnice Nymburk s.r.o.
Bytostrovská 772a 1257/5, 288 02 Nymburk
IČO: 28762986

GENERÁLNÍ PROJEKTANT/EXECUTIVE ARCHITECT
KS ARCHITEKTI

HLAVNÍ INŽENÝR PROJEKTU/CHIEF ENGINEER
Ing. arch. Jan Šáp

ARCHITEKT PROJEKTU/LOCAL ARCHITECT
Ing. arch. Jan Šáp

SPOLUPRACE/SUBCONTRACTOR
KS ARCHITEKTI

ZODPOVĚDNÝ PROJEKTANT/RESPONSIBLE DESIGNER

VYPRACOVAL/DRAWN BY
Ing. arch. Jan Šáp

KONTROLOVAL/CHECKED BY

AUTORIZACE/AUTHORIZATION Ing. arch. Jan Šáp Čl. ČKAIT

STUPEŇ DOKUMENTACE/DESIGN STAGE | ZNAČENÍ/CODE

ČÁST/SECTION

ÚČELOVÉ PROVOZNÍ SOUBOR/FD/BUILDING

PROFESNÍ DÍL/PROF. PART | KÓD PROF./PROFP CODE

ČÁSTI ČÁST/PARTIAL PECE

POZNÁMKY/NOTES

NÁZEV VÝKRESU/DRAWING DESCRIPTION

PŮDORYS 1PP_DEMONTÁŽ

MĚŘÍTKO/SCALE	DATUM/DATE	VÝKRES NUMBER	TITULY VÝKRESU/DRAWING NO	FORMÁT/CSFT
1:80	prosinec 28 října 1410		D.1.1.2	
REVIZE/REVISION 01	PROFESNÍ DÍL/PROF. PART			

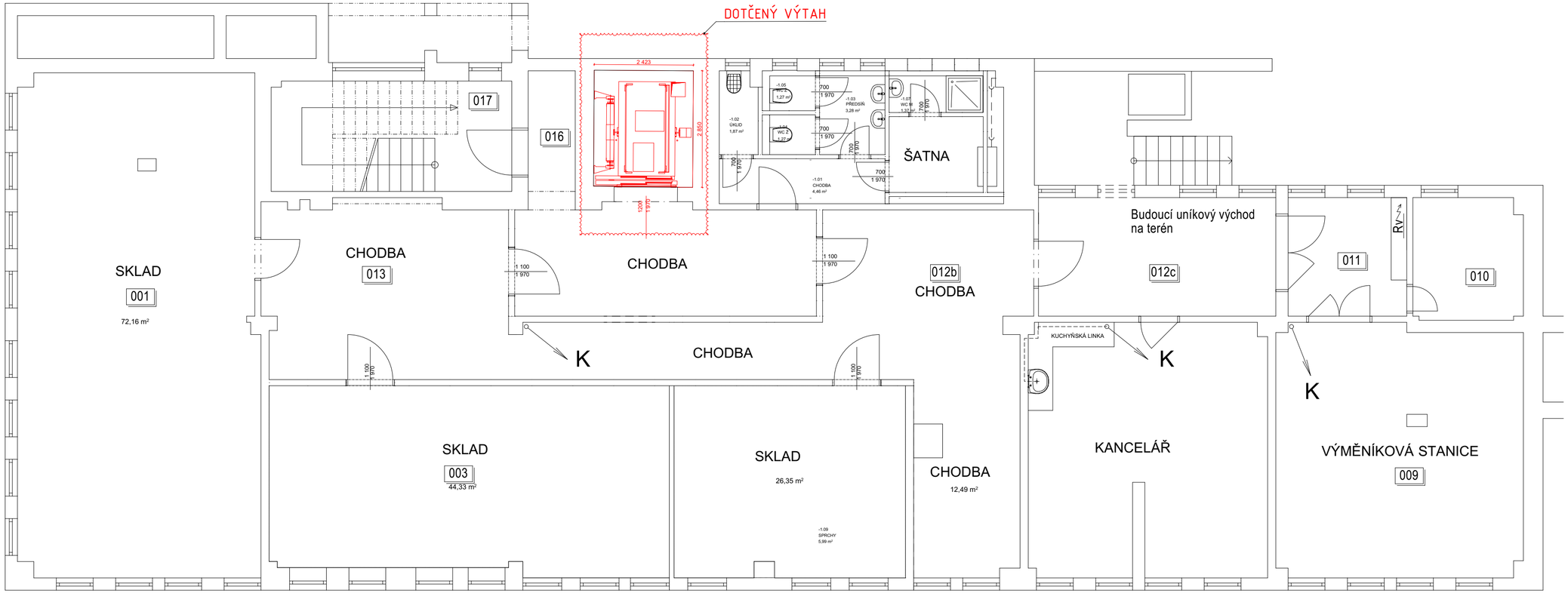

LEGENDA:

NOVÉ KONSTRUKCE

STAVBA/BUILDING

Rekonstrukce výtahu pavilonu O

MÍSTO STAVBY/BUILDING SITE

Budova s číslem popisným Nymburk (432907);
Ulice: Husova 1000/1;
Číselná řada na pozemku: p. č. st. 398/1
Stavební objekt: č. p. 231
Katastr: Nymburk
Obec/ Ulice: Velké Valy Velké Valy 231/1b

INVESTOR/DEVELOPER

Nemocnice Nymburk s.r.o.
Husova/nová Třída 1231/1, 288 02 Nymburk
IČO: 28762986

GENERÁLNÍ PROJEKTANT/EXECUTIVE ARCHITECT
KS ARCHITEKTI

HLAVNÍ INŽENÝR PROJEKTU/CHIEF ENGINEER
Ing. arch. Jan Šáp

ARCHITEKT PROJEKTU/LOCAL ARCHITECT
Ing. arch. Jan Šáp

SPOLUPRACOVNÍK/SUBCONTRACTOR
KS ARCHITEKTI

ZODPOVĚDNÝ PROJEKTANT/RESPONSIBLE DESIGNER

VYPRACOVAL/DRAWN BY
Ing. arch. Jan Šáp

KONTROLOVAL/CHECKED BY

AUTORIZACE/AUTHORIZATION Ing. arch. Jan Šáp Č.A: 5,1/0

STUPEŇ DOKUMENTACE/DESIGN STAGE | ZNAČENÍ/CODE

ČÁST/SECTION

IDENTIFIK. PROVOZNÍ SOUBOR/FO/BUILDING

PROVOZNÍ DÍL/PROF. PART | KOD PROF./PROFP CODE

ČÁST ČÁST/PARTIAL PECE

POZNÁMKY/NOTES

NÁZEV VÝKRESU/DRAWING DESCRIPTION

PŮDORYS 1PP_NOVÉ KCE

MĚŘÍTKO/SCALE	DATUM/DATE	VÝKRES ALPHABET	VÝKRES Č./DRAWING NO.	FORMÁT/FORMAT
1:80	prosinec 20 ibdna 1420		D.1.1.3	
REVIZE/REVISION 01	PROVOZNÍ DÍL/PROF. PART			

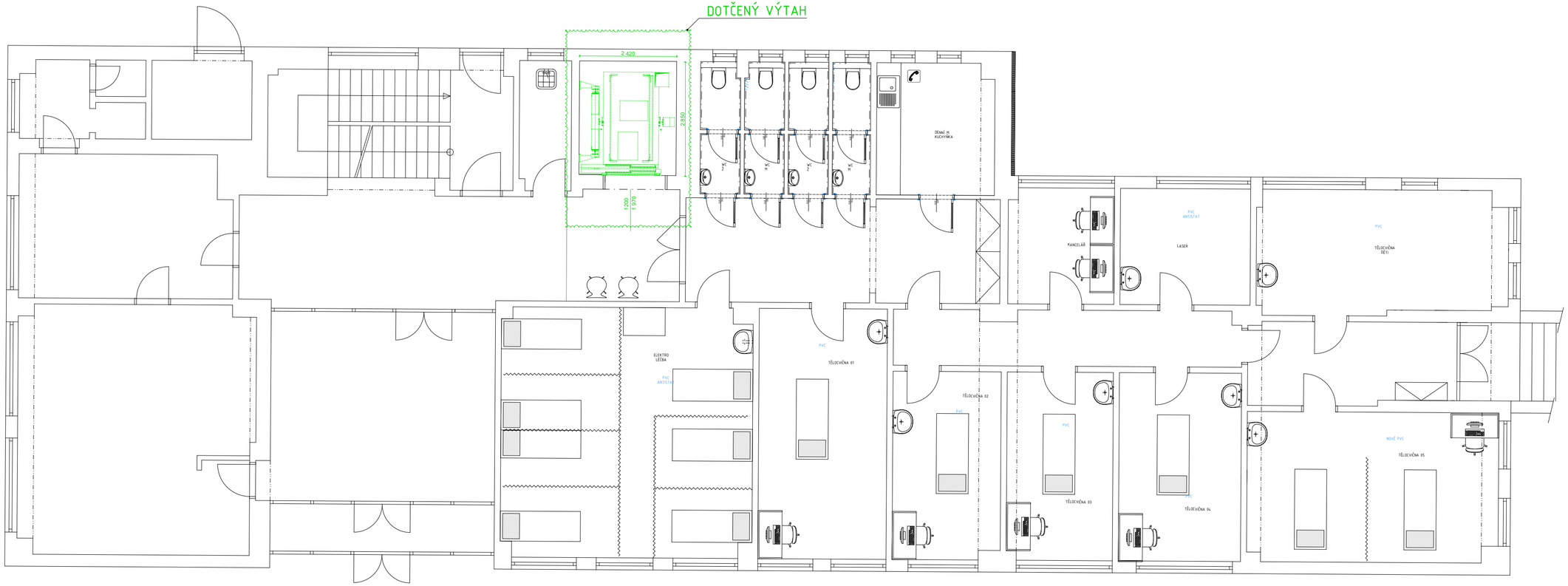

LEGENDA:

DEMONTOVANÉ KONSTRUKCE

STAVBA/BUILDING

Rekonstrukce výtahu pavilonu O

MÍSTO STAVBY/BUILDING SITE

Budova s číslem popisným Nymburk (1429870)
Ulice: Tyršova 1000
Číslo parcely na pozemku: p. č. st. 398/1
Stavební objekt: č. p. 237
Katastr: Nymburk
Obec/ulice: Velké Valy 237/16 Velké Valy

INVESTOR/DEVELOPER

Nemocnice Nymburk s.r.o.
Bytečovská 1926 v.ó.V, 288 02 Nymburk
IČO: 28762896

GENERÁLNÍ PROJEKTANT/EXECUTIVE ARCHITECT
KS ARCHITEKTI

HLAVNÍ INŽENÝR PROJEKTU/CHIEF ENGINEER
Ing. arch. Jan Šáp

ARCHITEKT PROJEKTU/LOCAL ARCHITECT
Ing. arch. Jan Šáp

SPOLUPRACUJÍCÍ/SUBCONTRACTOR
KS ARCHITEKTI

ZODPOVĚDNÝ PROJEKTANT/RESPONSIBLE DESIGNER

VYPRACOVAL/DRAWN BY
Ing. arch. Jan Šáp

KONTROLOVAL/CHECKED BY

AUTORIZACE/AUTHORIZATION Ing. arch. Jan Šáp ČKA 5,1110

STUPEŇ DOKUMENTACE/DESIGN STAGE | ZNAČENÍ/CODE

ČÁST/SECTION

IDENTITEU PROVOZNÍ SOUBOR/FSO/BUILDING

PROFESNÍ DÍL/PROF. PART | KOD PROF./PROFF CODE

ČÁSTI ČÁST/PARTIAL PECE

POZNÁMKY/NOTES

PŮDORYS 1NP_DEMONTÁŽ

MĚŘÍTKO/SCALE	DATUM/DATE	VÝKRES ČÍSLO/DRAWING NO.	FORMÁT/FORMAT
1:80	prosinec 28 října 1420	D.1.1.4	
REVIZE/REVISION 01	PROFESNÍ DÍL/PROF. PART		

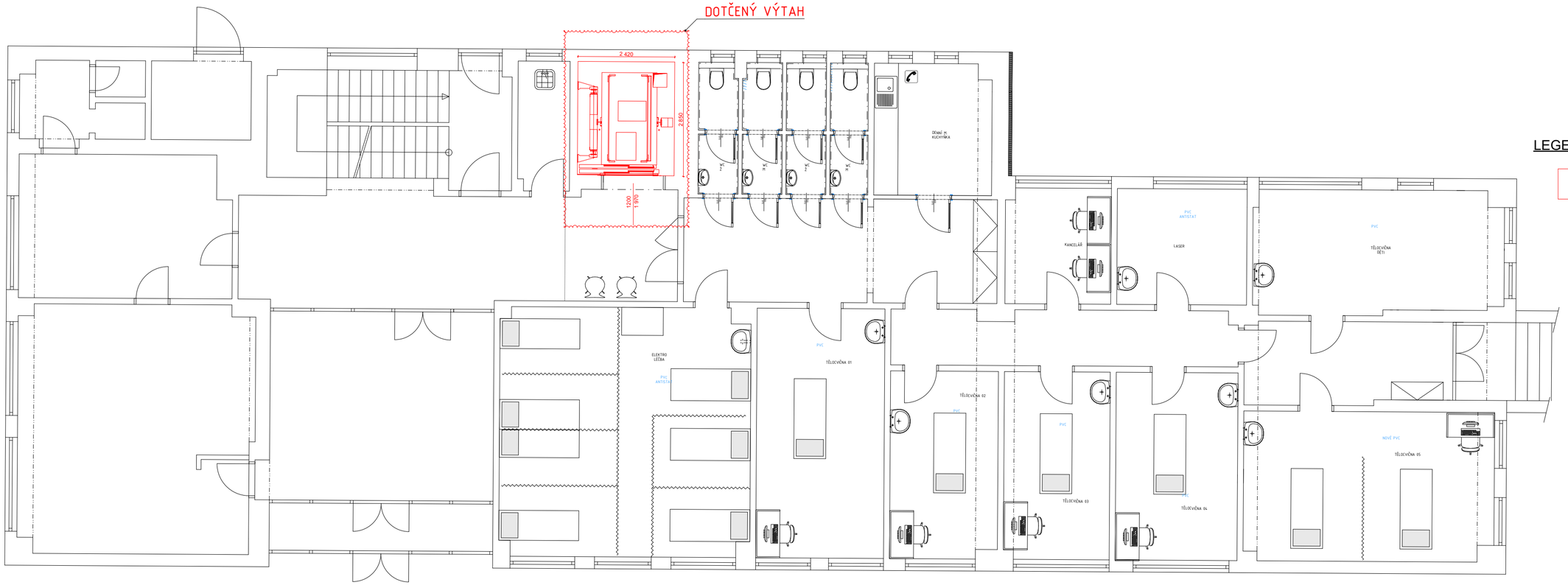

LEGENDA:

NOVÉ KONSTRUKCE

STAVBA/BUILDING

Rekonstrukce výtahu pavilonu O

MÍSTO STAVBY/BUILDING SITE

Budova s číslem popisným Nymburk (432907);
Ulice: Tř. Václava IV.
Číslo(a) p.č. na pozemku: p. č. st. 398/1
Stavební objekt: č. p. 237
Katastr: Nymburk
Adresní místo: Velká Valy 237/16 Velká Valy

INVESTOR/DEVELOPER

Nemocnice Nymburk s.r.o.
Bytostrovská 916a 420/9, 288 02 Nymburk
IČO: 28762896

GENERÁLNÍ PROJEKTANT/EXECUTIVE ARCHITECT
KS ARCHITEKTI

HLAVNÍ INŽENÝR PROJEKTU/CHIEF ENGINEER
Ing. arch. Jan Šáp

ARCHITEKT PROJEKTU/LOCAL ARCHITECT
Ing. arch. Jan Šáp

SPOLUPRACE/SUBCONTRACTOR
KS ARCHITEKTI

ZODPOVĚDNÝ PROJEKTANT/RESPONSIBLE DESIGNER

VYPRACOVAL/DRAWN BY
Ing. arch. Jan Šáp

KONTROLOVAL/CHECKED BY

AUTORIZACE/AUTHORIZATION Ing. arch. Jan Šáp ČKA 5,1/10

STUPEŇ DOKUMENTACE/DESIGN STAGE | ZNAČENÍ/CODE

ČÁST/SECTION

IDENTITEU PROVOZNÍ SOUBOR/FO/BUILDING

PROFESNÍ DÍL/PROF. PART | KOD PROF./PROFF CODE

ČÁSTI ČÁST/PARTIAL PECE

POZNÁMKY/NOTES

NÁZEV VÝKRESU/DRAWING DESCRIPTION

PŮDORYS 1NP_NOVÉ KCE

MĚŘÍTKO/SCALE	DATUM/DATE	VÝKRES NUMBER	VÝKRES V PŘÍSLUŠ. ZPRÁVĚ NO	FORMÁT/SIZE
1:80	prosinec 28 ábra 1425		D.1.1.5	
REVIZE/REVISION 01	PROFESNÍ DÍL/PROF. PART			

LEGENDA:

DEMONTOVANÉ KONSTRUKCE

STAVBA/BUILDING

Rekonstrukce výtahu pavilonu O

MÍSTO STAVBY/BUILDING SITE

Budova s číslem popisným Nymburk (1429870)
Ulice: Sokolovská 1
Stavba stojí na pozemku: p. č. st. 298/1
Stavební objekt: č. p. 237
Katastr: Nymburk
Obec/ulice: Velká Valy Velká Valy 237/16

INVESTOR/DEVELOPER

Nemocnice Nymburk a.s.
Sokolovská 1916 a 237/1, 288 02 Nymburk
IČO: 26762896

GENERÁLNÍ PROJEKTANT/EXECUTIVE ARCHITECT
KS ARCHITEKTI

HLAVNÍ INŽENÝR PROJEKTU/CHIEF ENGINEER
Ing. arch. Jan Šáp

ARCHITEKT PROJEKTU/LOCAL ARCHITECT
Ing. arch. Jan Šáp

SPECIALISTÉ/SUBCONTRACTOR
KS ARCHITEKTI

ZODPOVĚDNÝ PROJEKTANT/RESPONSIBLE DESIGNER

VYPRACOVAL/DRAWN BY
Ing. arch. Jan Šáp

KONTROLOVAL/CHECKED BY

AUTORIZACE/AUTHORIZATION Ing. arch. Jan Šáp ČKA 5,1/13

STUPEŇ DOKUMENTACE/DESIGN STAGE | ZNAČENÍ/CODE

ČÁST/SECTION

IDENTITEE PROVOZNÍ SOUBORU/BUILDING

PROVOZNÍ DÍL/PROF. PART | KÓD PROF./PROFT CODE

ČÁSTI ČÁSTI/PARTIAL PIECE

POZNÁMKY/NOTES

NÁZEV VÝKRESU/DRAWING DESCRIPTION

PŮDORYS 2NP_DEMONTÁŽ

MĚŘÍTKO/SCALE	DATUM/DATE	MÍSTO ALFA/MER AA	NÁZEV VÝKRESU/DRAWING NO	FORMÁT/CSFT
1:80	prosinec 28 dubna 1420		D.1.1.6	
REVIZE/REVISION 01	PROVOZNÍ DÍL/PROF. PART			

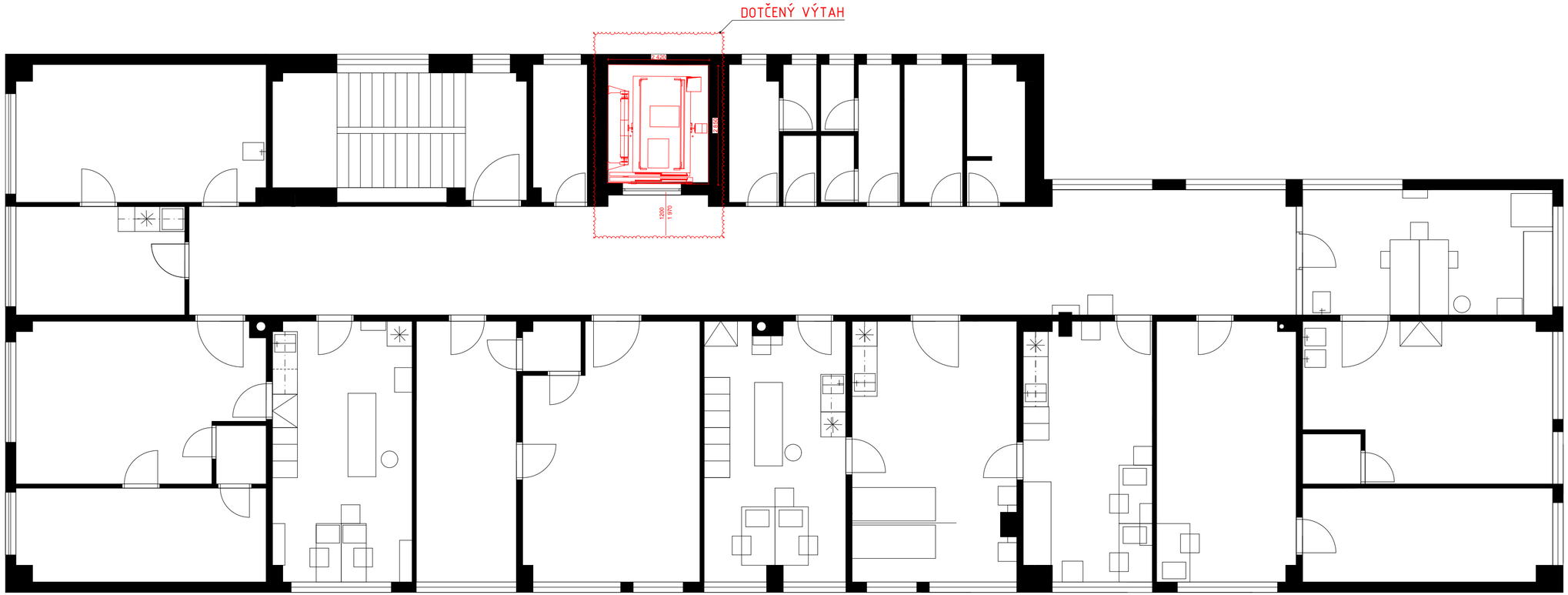

LEGENDA:

NOVÉ KONSTRUKCE

STAVBA/BUILDING

Rekonstrukce výtahu pavilonu O

MÍSTO STAVBY/BUILDING SITE

Budova s číslem popisným Nymburk (1429870)
Ulice: Husova 1429/1
Stavba stojí na pozemku: p. č. st. 398/1
Stavební objekt: č. p. 237
Katastr: Nymburk
Adresní místo: Velká Valy 237/16 Velká Valy

INVESTOR/DEVELOPER

Nemocnice Nymburk a.s.
Bytostavská 1916a 1429/1, 288 02 Nymburk
IČO: 26762896

GENERÁLNÍ PROJEKTANT/EXECUTIVE ARCHITECT KS ARCHITEKTI	HLAVNÍ INŽENÝR PROJEKTU/CHIEF ENGINEER Ing. arch. Jan Šáp
	ARCHITEKT PROJEKTU/LOCAL ARCHITECT Ing. arch. Jan Šáp
SPECIALISTA/SUBCONTRACTOR KS ARCHITEKTI	ZODPOVĚDNÝ PROJEKTANT/RESPONSIBLE DESIGNER
	VYPRACOVAL/DRAWN BY Ing. arch. Jan Šáp
	KONTROLOVAL/CHECKED BY

AUTORIZACE/AUTHORIZATION Ing. arch. Jan Šáp ČKA 5,1172

STUPEŇ DOKUMENTACE/DESIGN STAGE | ZNAČENÍ/CODE

ČÁST/SECTION

IDENTITEE PROVOZNÍ SOUBORU/BUILDING

PROVOZNÍ ČÁST/PROF. PART | KÓD PROF./PROFF CODE

ČÁSTI ČÁSTI/PARTIAL PRCE

POZNÁMKY/NOTES

PŮDORYS 2NP_NOVÉ KCE

MĚŘÍTKO/SCALE 1:80	DATUM/DATE pondělí 28 února 2022	VÝKRES NUMBER AA	VÝKRES Č./DRAWING NO. D.1.1.7	FORMÁT/FORMAT
REVIZE/REVISION 01	PROVOZNÍ ČÁST/PROF. PART			

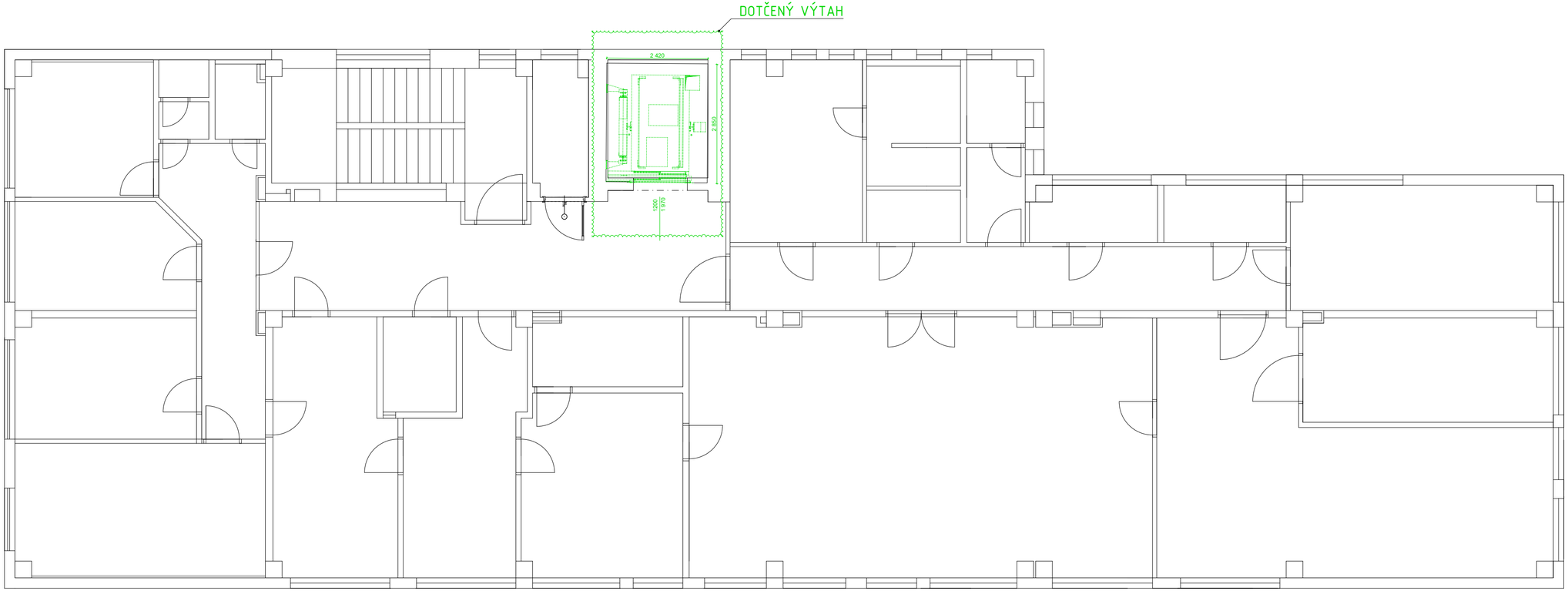

LEGENDA:

DEMONTOVANÉ KONSTRUKCE

STAVBA/BUILDING

Rekonstrukce výtahu pavilonu O

MÍSTO STAVBY/BUILDING SITE

Budova s číslem popisným Nymburk (432903);
Ulice: Husova 1000/1
Stavba stojí na pozemku: p. č. st. 398/1
Stavební objekt: č. p. 237
Katastr: Nymburk
Adresní místo: Velká Valy Velká Valy 237/16

INVESTOR/DEVELOPER

Nemocnice Nymburk s.r.o.
Bytostrovská 1916a 1/25/1, 288 02 Nymburk
IČO: 28762896

GENERÁLNÍ PROJEKTANT/EXECUTIVE ARCHITECT
KS ARCHITEKTI

HLAVNÍ INŽENÝR PROJEKTU/CHIEF ENGINEER
Ing. arch. Jan Šáp

ARCHITEKT PROJEKTU/LOCAL ARCHITECT
Ing. arch. Jan Šáp

SPOLUPRACE/SUBCONTRACTOR
KS ARCHITEKTI

ZODPOVĚDNÝ PROJEKTANT/RESPONSIBLE DESIGNER

VYPRACOVAL/DRAWN BY
Ing. arch. Jan Šáp

KONTROLOVAL/CHECKED BY

AUTORIZACE/AUTHORIZATION Ing. arch. Jan Šáp - Čl. 5/ČKAI

STUPEŇ DOKUMENTACE/DESIGN STAGE | ZNAČENÍ/CODE

ČÁST/SECTION

IDENTITEU PROVOZNÍ SOUBORU/BUILDING

PROFESNÍ DÍL/PROF. PART | KOD PROF./PROFF CODE

ČÁSTI ČÁST/PARTIAL PECE

POZNÁMKY/NOTES

NÁZEV V PROJEKTU/DRAWING DESCRIPTION

PŮDORYS 3NP_DEMONTÁŽ

MĚŘÍTKO/SCALE	DATUM/DATE	VÝKRES NUMBER Ud.	NÁZEV V PROJ./DRAWING NO.	FORMÁT/FORMAT
1:80	prosinec 20 ÚnOra 1425		D.1.1.8	
REVIZE/REVISION 01	PROFESNÍ DÍL/PROF. PART			

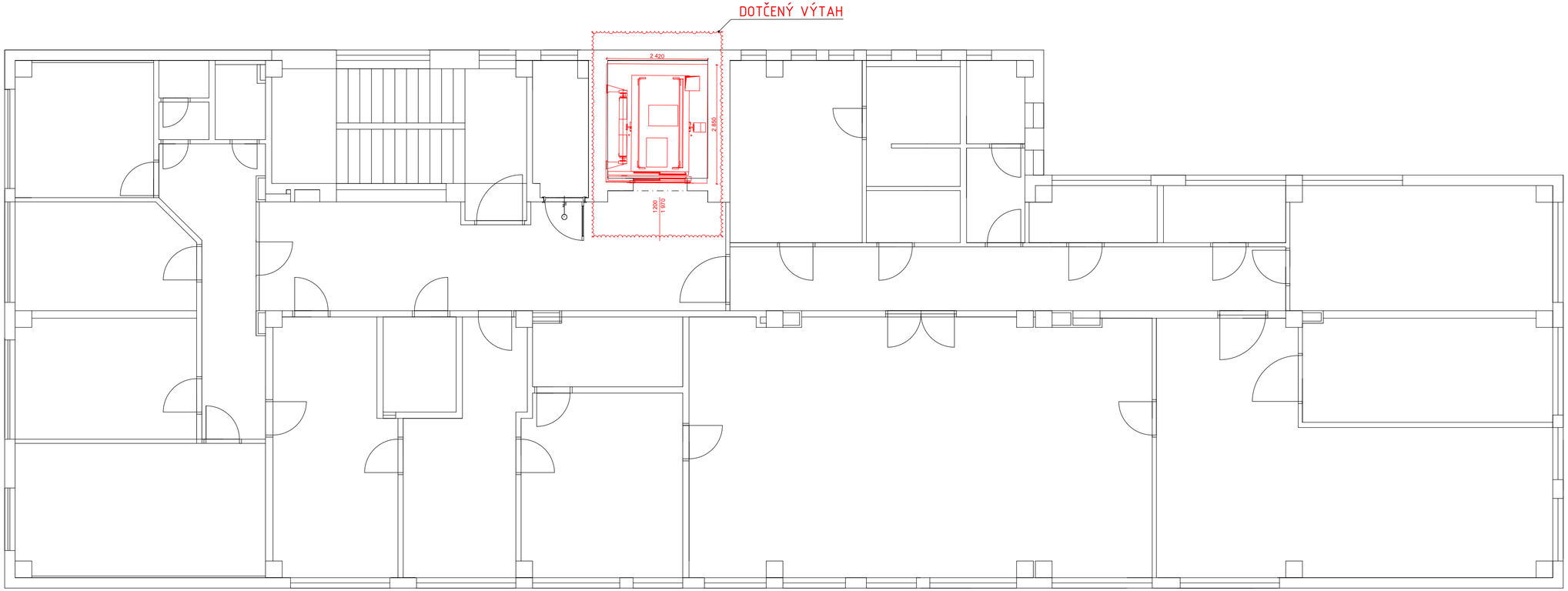

LEGENDA:

NOVÉ KONSTRUKCE

STAVBA/BUILDING

Rekonstrukce výtahu pavilonu O

MÍSTO STAVBY/BUILDING SITE

Budova s číslem popisným Nymburk (432907);
Ulice: Tř. Václava IV.;
Stavba stojí na pozemku: p. č. st. 398/1
Stavební objekt: č. p. 237
Katastr: Nymburk
Adresní místo: Velká Valy 2357/8 Velká Valy

INVESTOR/DEVELOPER

Nemocnice Nymburk a.s.
Bytostavská 1916a 1/2/1/1, 288 02 Nymburk
IČO: 26762896

GENERÁLNÍ PROJEKTANT/EXECUTIVE ARCHITECT
KS ARCHITEKTI

HLAVNÍ INŽENÝR PROJEKTU/CHIEF ENGINEER
Ing. arch. Jan Šáp

ARCHITEKT PROJEKTU/LOCAL ARCHITECT
Ing. arch. Jan Šáp

SPOLUPRACE/SUBCONTRACTOR
KS ARCHITEKTI

ZODPOVĚDNÝ PROJEKTANT/RESPONSIBLE DESIGNER

VYPRACOVAL/DRAWN BY
Ing. arch. Jan Šáp

KONTROLOVAL/CHECKED BY

AUTORIZACE/AUTHORIZATION Ing. arch. Jan Šáp ČKA 5,1/15

STUPEŇ DOKUMENTACE/DESIGN STAGE | ZNAČENÍ/CODE

ČÁST/SECTION

SUBSTITUE PROVISOR SUBURPOSE/BUILDING

PROFESNÍ DÍL/PROF. PART | KOD PROF./PROFP CODE

ČÁSTI ČÁST/PARTIAL PECE

POZNÁMKY/NOTES

NÁZEV VÝKRESU/DRAWING DESCRIPTION

PŮDORYS 3NP_NOVÉ KCE

MĚŘÍTKO/SCALE	DATUM/DATE	VÝKRES Č./DRAWING NO.	FORMÁT/FORMAT
1:80	prosec 28 října 1415	D.1.1.9	
REVIZE/REVISION 01	PROFESNÍ DÍL/PROF. PART		

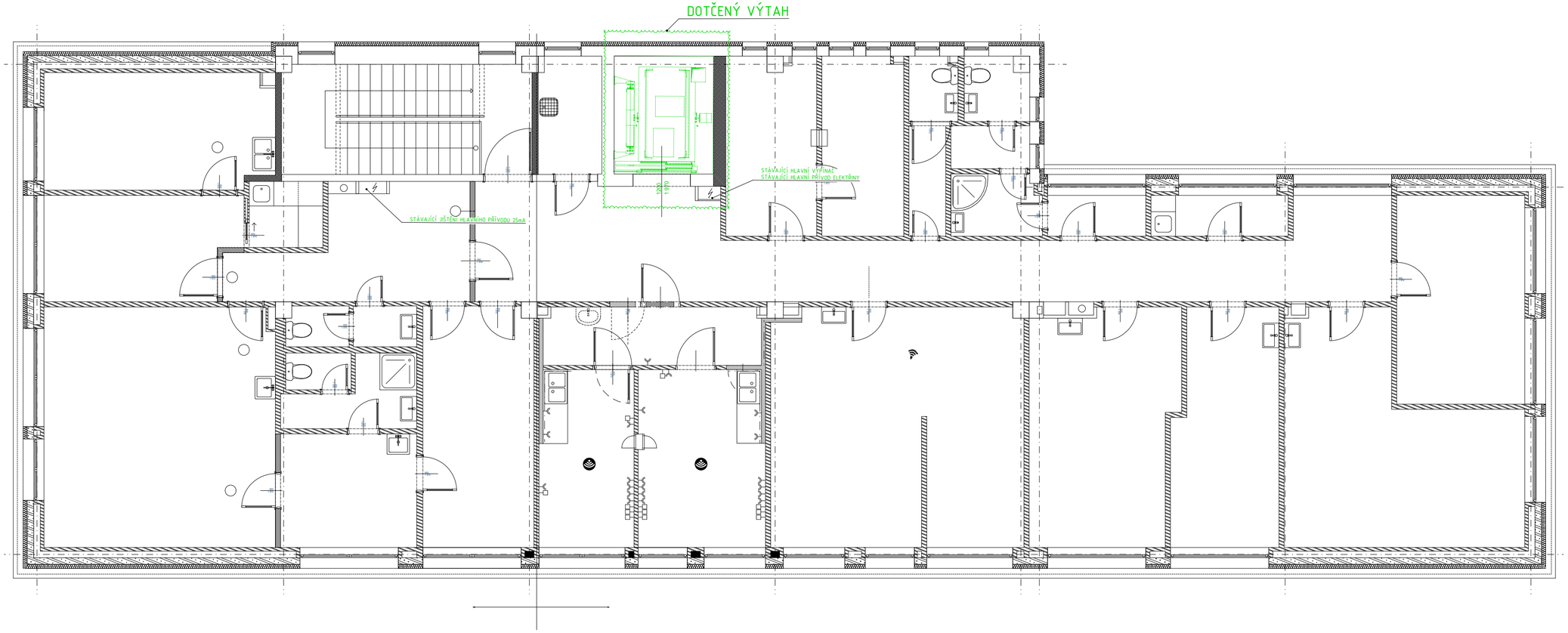

LEGENDA:

DEMONTOVANÉ KONSTRUKCE

STAVBA/BUILDING

Rekonstrukce výtahu pavilonu O

MÍSTO STAVBY/BUILDING SITE

Budova s číslem popisným Nymburk (1432907);
Ulice: Tř. Václava IV.;
Číselná řada na pozemku: p. č. st. 398/1
Stavební objekt: č. p. 231
Katastr: Nymburk
Adresní místo: Velká Valy 231/16 Velká Valy

INVESTOR/DEVELOPER

Nemocnice Nymburk s.r.o.
Bytostranská 1926 1/25/1, 288 02 Nymburk
IČO: 28762896

GENERÁLNÍ PROJEKTANT/EXECUTIVE ARCHITECT
KS ARCHITEKTI

HLAVNÍ INŽENÝR PROJEKTU/CHIEF ENGINEER
Ing. arch. Jan Šáp

ARCHITEKT PROJEKTU/LOCAL ARCHITECT
Ing. arch. Jan Šáp

SPOLUPRACE/SUBCONTRACTOR
KS ARCHITEKTI

ZODPOVĚDNÝ PROJEKTANT/RESPONSIBLE DESIGNER

VYPRACOVAL/DRAWN BY
Ing. arch. Jan Šáp

KONTROLOVAL/CHECKED BY

AUTORIZACE/AUTHORIZATION Ing. arch. Jan Šáp Čl. ČKAIT

STUPEŇ DOKUMENTACE/DESIGN STAGE ZNAČENÍ/CODE

ČÁST/SECTION

IDENTIFIK. PROVOZNÍ SOUBOR/FO/BUILDING

PROVOZNÍ DÍL/PROF. PART KOD PROF./PROFP CODE

ČÁSTI ČÁST/PARTIAL PECE

POZNÁMKY/NOTES

PŮDORYS 4NP_DEMONTÁŽ

MĚŘÍTKO/SCALE	DATUM/DATE	VÝKRES NUMBER	ČÍSLO VÝKRESU/DRAWING NO	FORMÁT/SIZE
1:80	prosinec 28 října 1420		D.1.1.10	
REVIZE/REVISION 01	PROVOZNÍ DÍL/PROF. PART			

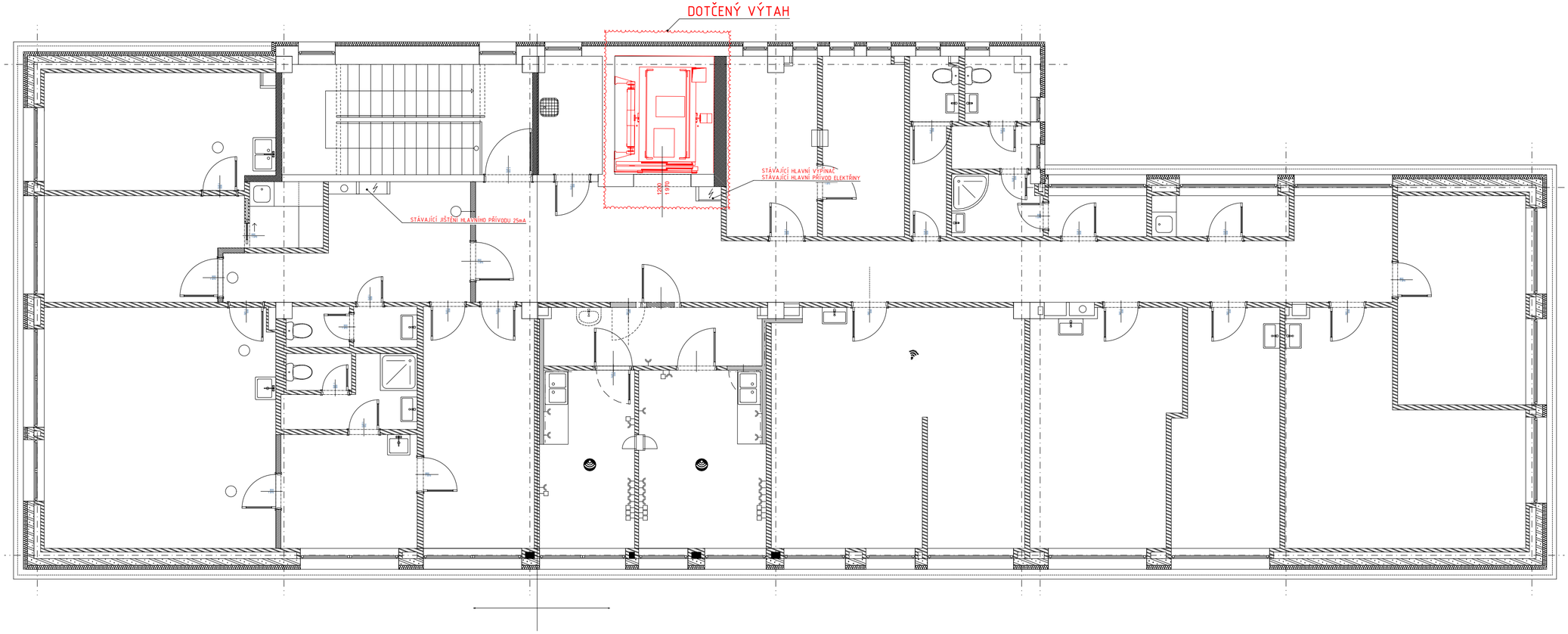

LEGENDA:

NOVÉ KONSTRUKCE

STAVBA/BUILDING

Rekonstrukce výtahu pavilonu O

MÍSTO STAVBY/BUILDING SITE

Budova s číslem popisným Nymburk (1429870)
Ulice: Velké Valy
Číslo orientační: 237/16
Číslo orientační na pozemku: č. p. 238/1
Stavební objekt: č. p. 237
Část obce: Nymburk
Adresní místo: Velké Valy 237/16 Velké Valy

INVESTOR/DEVELOPER

Nemocnice Nymburk s.r.o.
Bytostrovská 1916a 1/25/1, 288 02 Nymburk
IČO: 28762896

GENERÁLNÍ PprojektANT/EXECUTIVE ARCHITECT
KS ARCHITEKTI

HLAVNÍ INŽENÝR PROJEKTU/CHIEF ENGINEER
Ing. arch. Jan Šáp

ARCHITEKT PROJEKTU/LOCAL ARCHITECT
Ing. arch. Jan Šáp

SPECIALISTÉ/SUBCONTRACTOR
KS ARCHITEKTI

ZODPOVĚDNÝ PROJEKTANT/RESPONSIBLE DESIGNER

VYPRACOVAL/DRAWN BY
Ing. arch. Jan Šáp

KONTROLOVAL/CHECKED BY

AUTORIZACE/AUTHORIZATION Ing. arch. Jan Šáp ČKA 5,0/0

STUPEŇ DOKUMENTACE/DESIGN STAGE | OZNAČENÍ/CODE

ČÁST/SECTION

IDENTITEE PROVOZNÍ SOUBOR/FO/BUILDING

PROFESNÍ DÍL/PROF. PART | KOD PROF./PROFF CODE

ČÁSTI ČÁSTI/PARTIAL PECE

POZNÁMKY/NOTES

NÁZEV VÝKRESU/DRAWING DESCRIPTION

PŮDORYS 4NP_NOVÉ KCE

MĚŘÍTKO/SCALE	DATUM/DATE	VÝKRES - NUMBER	NÁZEV VÝKRESU/DRAWING NO	FORMÁT/FORMAT
1:80	prosinec 28 října 2025		D.1.1.11	
REVIZE/REVISION 01	PROFESNÍ DÍL/PROF. PART			

Řez A-A 1:60

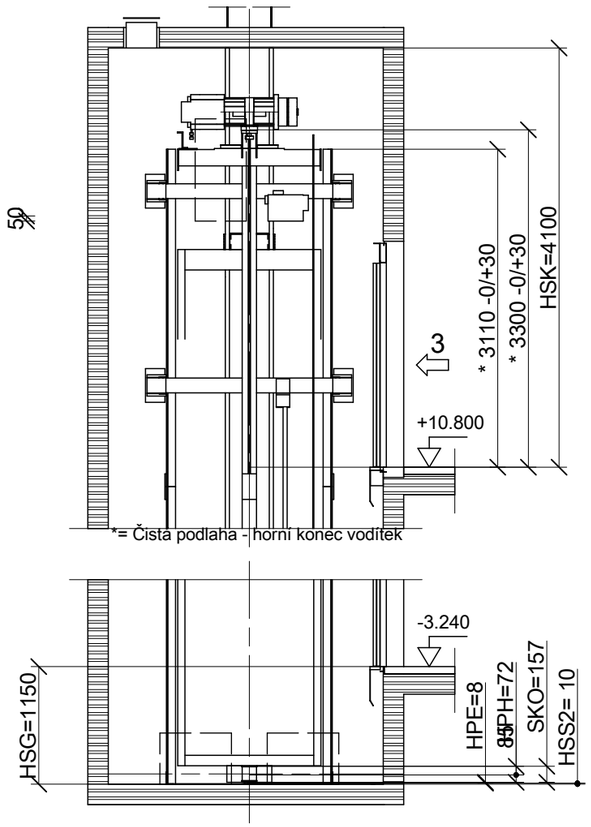

Řez B-B 1:60

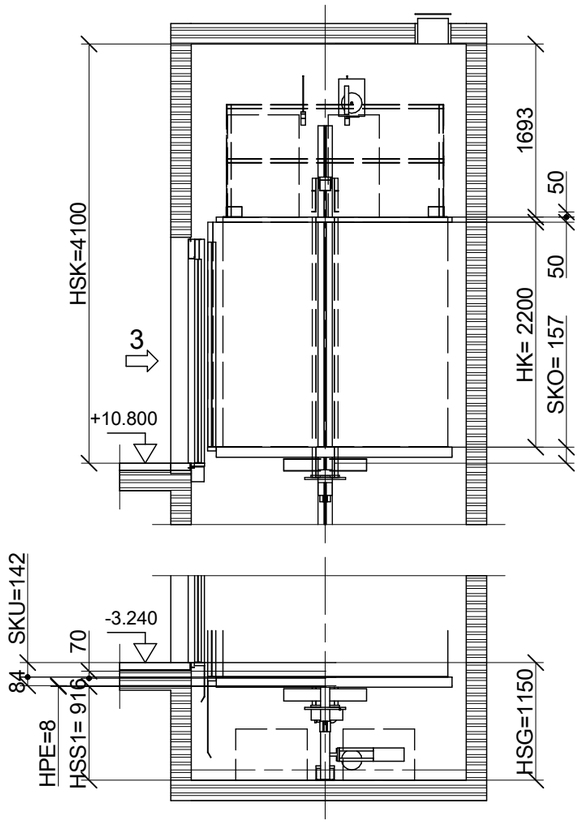

Únikové prostory 1:50

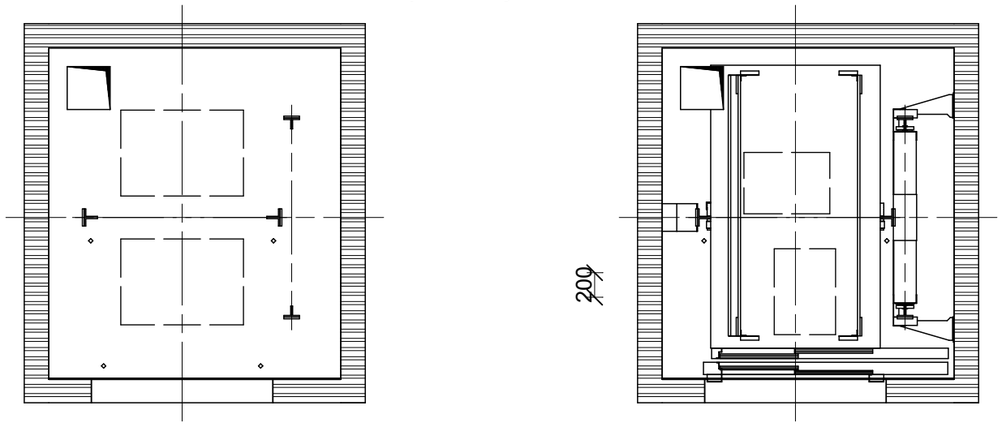

Poloha klece v nejnižším podlaží

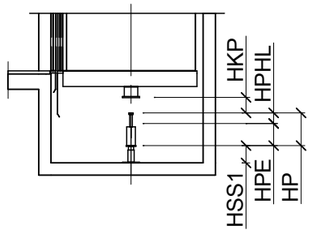

Poloha klece v nejvyšším podlaží

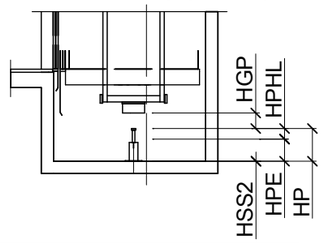

	Nárazníky klece	Nárazníky protiváhy
	PS_D5	**PS_D5**
(HP)	80	80
HPH/HPHL	72 / 72	72 / 72
HKP/HGP	70 +0/-5	85 +0/-10
HSS1/2	916	35
HPE	8	8
Počet		

Výběr vzpěr

HFmax=	Vzpěry klece	Vzpěry protiváhy
Řez hlavou šachty	3 x	1 x 2 x
Řez šachtou	3 x	3 x
Řez prohlubní	3 x	3 x

Vzpěra protiváhy typu: SG=
Vzpěra protiváhy typu: SG=
Vzpěra klece typu: SF=

STAVBA/BUILDING

Rekonstrukce výtahu pavilonu O

MÍSTO STAVBY/BUILDING SITE

Budova s číslem popisným: Nymburk [402903];
č. p. 237; jiná stavba
Stavba stojí na pozemku: p. č. st. 318/1
Stavební objekt: č. p. 237
Ulice: Velké Valy
Adresní místa: Velké Valy 237/16

INVESTOR/DEVELOPER

Nemocnice Nymburk s.r.o.
Boleslavská třída 425/9, 288 02 Nymburk
IČO: 28962886

GENERÁLNÍ PROJEKTANT/EXECUTIVE ARCHITECT
KS ARCHITEKTI

HLAVNÍ INŽINÝR PROJEKTU/CHIEF ENGINEER
Ing. arch. Jan Šájgl

ARCHITEKT PROJEKTU/LOCAL ARCHITECT
Ing. arch. Jan Šájgl

ZHOTOVITEL/SUBCONTRACTOR
KS ARCHITEKTI

ZODPOVĚDNÝ PROJEKTANT/RESPONSIBLE DESIGNER

VYPRACOVAL/DRAWN BY
Ing. arch. Jan Šájgl

KONTROLOVAL/CHECKED BY

AUTORIZACE/AUTHORIZATION Ing. arch. Jan Šájgl ČKA 04918

STUPEŇ DOKUMENTACE/DESIGN STAGE

OZNAČENÍ/CODE

ČÁST/SECTION

OBJEKT(SO), PROVOZNÍ SOUBOR(PS)/BUILDING

PROFESNÍ DÍL/PROF. PART

KOD PROF./PROFF.CODE

DÍLČÍ ČÁST/PARTIAL PIECE

POZNÁMKY/NOTES

PROJEKTOVÁ DOKUMENTACE JE ZPRACOVÁNA V SOULADU S VYHLÁŠKOU č. 499/2006 Sb. O DOKUMENTACI STAVEB A JE ZPRACOVÁNA OPRÁVNĚNOU OSOBOU ZA ÚČELEM ZÍSKÁNÍ ROZHODNUTÍ O ZMĚNĚ STAVBY. V PŘÍPADĚ POŽADAVKU AUTORIZOVANÝCH ARCHITEKTŮ A V PŘÍPADĚ POŽADAVKU AUTORIZOVANÝCH PROJEKTANTŮ A SOUBORU SNIPŮ ČKAIT PROVEDENO.

VŠECHNY ZMĚNY ZNAČENÉ VE A. SOUBORU PLATÍ JEN V PŘÍPADĚ SCHVÁLENÍ NOVÉ ÚČELOVÉ JEDNOTKY. TEXTOVÁ ČÁST A VÝKRESY JSOU ZPRACOVÁNY PRO ZMĚNU ÚČELOVÉ JEDNOTKY. ZMĚNY V PŘÍPADĚ ŘÍZENÍ PŘÍSLUŠNÝCH ÚŘADŮ, ZMĚNY PŘÍPADNĚ NAŘÍZENÉ DOTČENÝMI ORGÁNY A ORGÁNY SPRÁVY, ZMĚNY V PŘÍPADĚ ZJIŠTĚNÍ NEPŘESNOSTÍ V PROJEKTOVÉ DOKUMENTACI, ZMĚNY V PŘÍPADĚ ZJIŠTĚNÍ ZÁSADNÍCH ZMĚN OPROTI

Stavební otvory a kotvení šachetních dveří 1:25

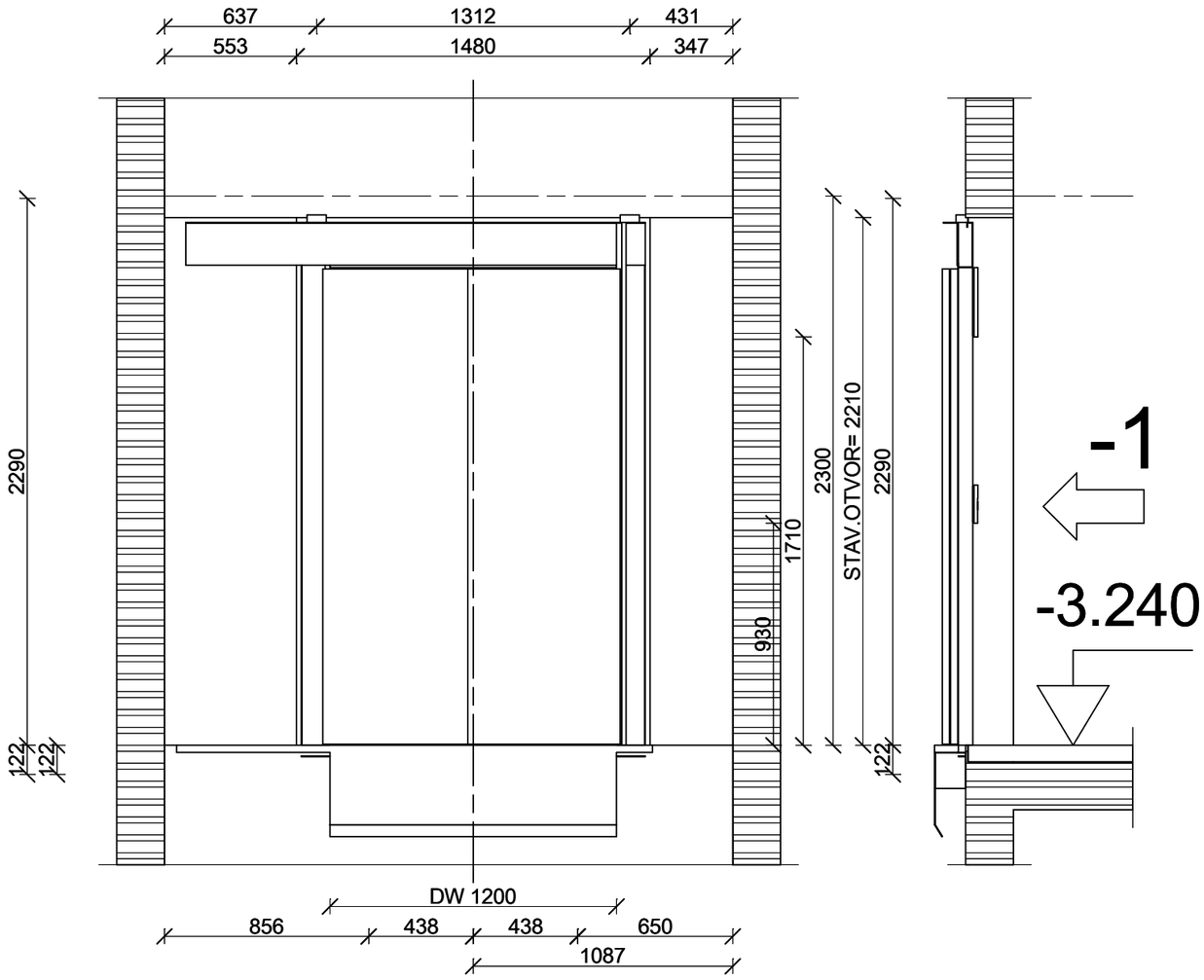

Horní část šachty 1:25

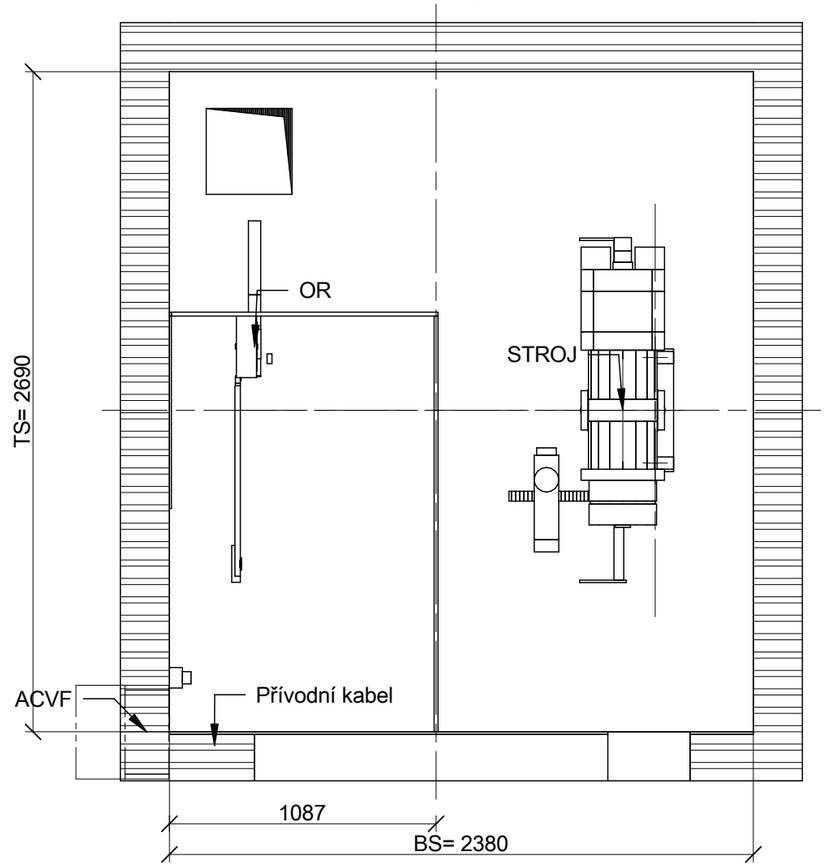

STAVBA/BUILDING

Rekonstrukce výtahu pavilonu O

MÍSTO STAVBY/BUILDING SITE

Budova s číslem popisným: Nymburk [402903];
č. p. 237; jiná stavba
Stavba stojí na pozemku: p. č. st. 318/1
Stavební objekt: č. p. 237
Ulice:
Adresní místo: Velké Valy 237/16 Velké Valy

INVESTOR/DEVELOPER

Nemocnice Nymburk s.r.o.
Boleslavská třída 425/9, 288 02 Nymburk
IČO: 28762886

GENERÁLNÍ PROJEKTANT/EXECUTIVE ARCHITECT
KS ARCHITEKTI

HLAVNÍ INŽENÝR PROJEKTU/CHIEF ENGINEER
Ing. arch. Jan Šájgl

ARCHITEKT PROJEKTU/LOCAL ARCHITECT
Ing. arch. Jan Šájgl

ZHOTOVITEL/SUBCONTRACTOR
KS ARCHITEKTI

ZODPOVĚDNÝ PROJEKTANT/RESPONSIBLE DESIGNER

VYPRACOVAL/DRAWN BY
Ing. arch. Jan Šájgl

KONTROLOVAL/CHECKED BY

AUTORIZACE/AUTHORIZATION Ing. arch. Jan Šájgl ČKA 9499

STUPEŇ DOKUMENTACE/DESIGN STAGE

OZNAČENÍ/CODE

ČÁST/SECTION

OBJEKT/SO/I, PROVOZNÍ SOUBOR/PSJ/BUILDING

PROFESNÍ DÍL/PROF. PART

KOD PROF./PROFF.CODE

DÍLČÍ ČÁST/PARTIAL PIECE

POZNÁMKY/NOTES

PROJEKTOVÁ DOKUMENTACE JE ZPRACOVÁNA V SOULADU S VYHLÁŠKOU č. 499/2006 Sb., O DOKUMENTACI STAVEB A JE ZPRACOVÁNA DPORUČENÍ ČESKÉ ČÁSTI ZÁKONA č. 360/1992 Sb., O VÝKONU POVOLANÉ AUTORIZOVANÉ ARCHITEKTY A O VÝKONU POVOLANÉ AUTORIZOVANÉ INŽENÝRY A TECHNIKY SMĚRCH VE VÝSTAVBĚ.

PŘEDPISY UVEDENÉ V PROJEKTU JSOU PLATNÉ V DOBĚ VYDÁNÍ ÚZEMNÍHO ROZHODNUTÍ. PŘI ZMĚNĚ PŘEDPISŮ BUDOU DODRŽENY PŘEDPISY PLATNÉ V DOBĚ VYDÁNÍ STAVEBNÍHO POVOLENÍ.

NÁZEV VÝKRESU/DRAWING DESCRIPTION

VÝKRES VÝTAHU

MĚŘÍTKO/SCALE	DATUM/DATE	POČET AK/NUMBER 4A	ČÍSLO VÝKRESU/DRAWING NO.	PARÉ/COPY
	pondělí 28. dubna 2025		D.1.4.2	
REVIZE/REVISION 01	PROFESNÍ DÍL/PROF. PART			

SCHEMA montážního lešení

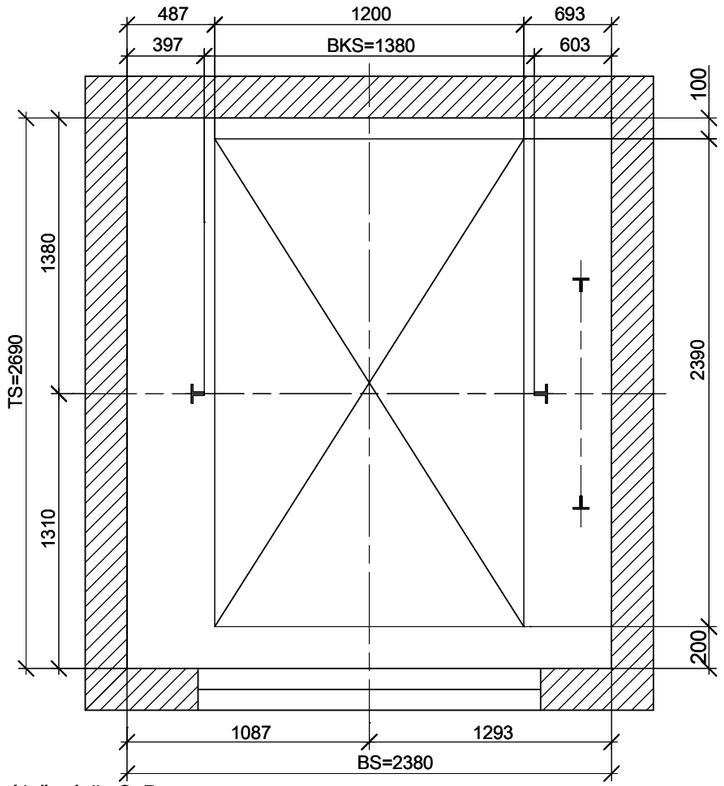

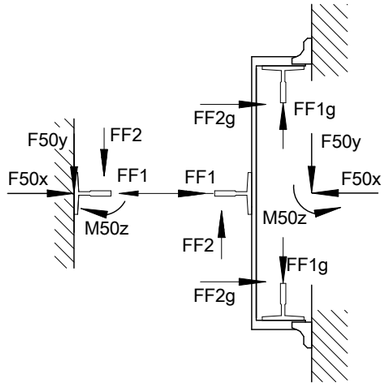

Síly na prohlubeň	
F9 [N]	0
F10 [N]	0
F11 [N]	0
F12 [N]	0
F13 [N]	0
F14 [N]	0
Síly na stěny šachty	
F50x T [N]	0
F50y T [N]	0
m50z T [Nm]	0
F50x PH [N]	0
F50y PH [N]	0
m50z PH [Nm]	0
Síly na vodítka klece	
FF1 [N]	0
FF2 [N]	0
Síly na vodítka protiváhy	
FF1g [N]	0
FF2g [N]	0

PH = Hlava šachty T = Zdvih

Maximální síly působící na podlahu prohlubně

F9 - při najetí klece na nárazník
F10 - při najetí protiváhy na nárazník
F11 - pod vodítkem klece
F12 - pod vodítkem klece
F13 - pod vodítkem protiváhy
F14 - pod vodítkem protiváhy

Půdorys šachty 1:25

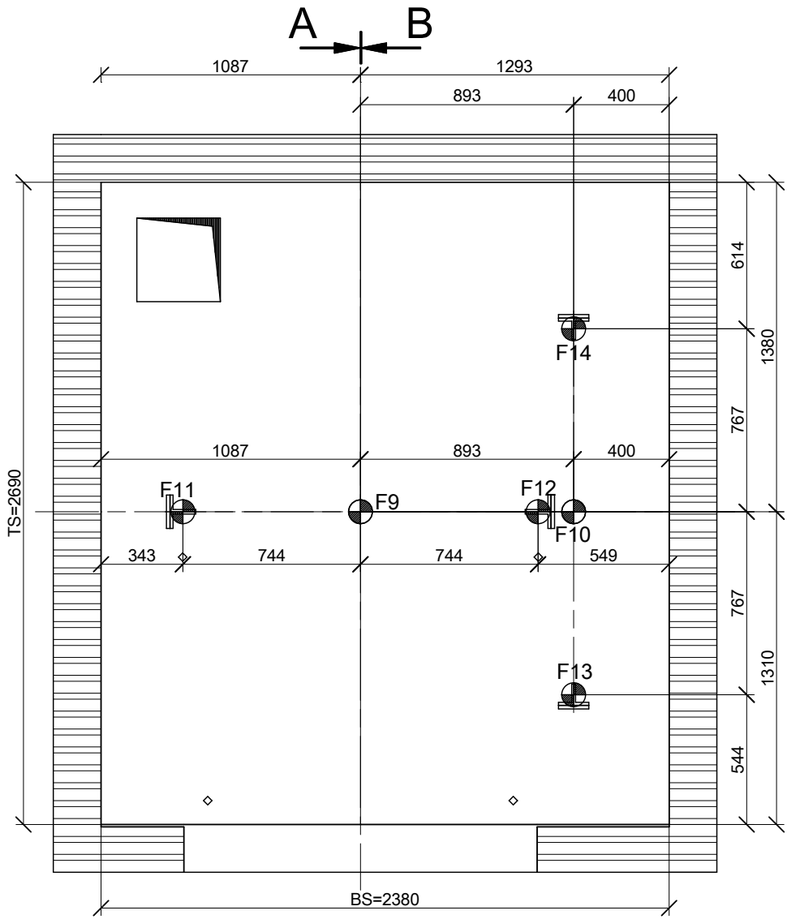

Zajištění lešení dle SoD :
- podlahy montážního lešení v úrovních 400 mm pod čistými podlahami stanic
- mezi stanicemi provést lešenové podlahy ve vzdálenostech max. 2000 mm
- v nejvyšší stanici provést podlahu lešení ve výšce cca 1600 mm nad čistou podlahou horní stanice
- nosnost lešenových podlah min. 3000 N/m²
- provedení vnitřního lešení dle platných norem a předpisů bezpečnosti práce

VARIANTY ULOŽENÍ MONTÁŽNÍHO NOSNÍKU

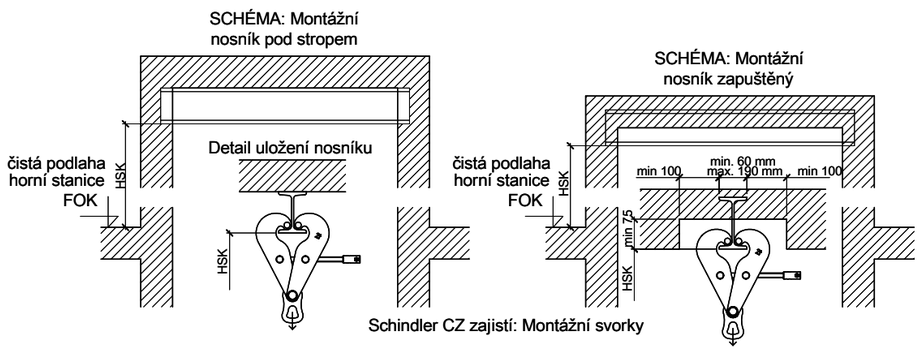

STAVBA zajistí: OCELOVÝ "I" PROFIL (MONTÁŽNÍ NOSNÍK)
- NOSNOST MONTÁŽNÍHO NOSNÍKU V KAŽDÉM BODĚ 20 kN
- Zřetelné vyznačení maximální únosnosti montážního nosníku
- Vzdálenost HSK se měří od čisté podlahy nejvyššího nástupiště pod nejnižší část stropu šachty (viz. detail)
- DODRŽET MÍRU HSK POD NOSNÍK !!!

STAVBA/BUILDING
Rekonstrukce výtahu pavilonu O

MÍSTO STAVBY/BUILDING SITE
Budova s číslem popisným: Nymburk [402907];
č. p. 237; jiná stavba
Stavba stojí na pozemku: p. č. st. 318/1
Stavební objekt č. p. 237
Ulice: Velké Valy
Adresní místa: Velké Valy 237/16

INVESTOR/DEVELOPER
Nemocnice Nymburk s.r.o.
Boleslavská třída 425/9, 288 02 Nymburk
IČO: 28762886

GENERÁLNÍ PROJEKTANT/EXECUTIVE ARCHITECT
KS ARCHITEKTI
HLAVNÍ INŽENÝR PROJEKTU/CHIEF ENGINEER
Ing. arch. Jan Šágl
ARCHITEKT PROJEKTU/LOCAL ARCHITECT
Ing. arch. Jan Šágl

ZHOTOVITEL/SUBCONTRACTOR
KS ARCHITEKTI
ZODPOVĚDNÝ PROJEKTANT/RESPONSIBLE DESIGNER
VYPRACOVAL/DRAWN BY
Ing. arch. Jan Šágl
KONTROLOVAL/CHECKED BY

AUTORIZACE/AUTHORIZATION Ing. arch. Jan Šágl ČKA 04918

STUPEŇ DOKUMENTACE/DESIGN STAGE
OZNAČENÍ/CODE
ČÁST/SECTION

OBJEKTISO, PROVOZNÍ SOUBORPSU/BUILDING
PROFESNÍ DÍL/PROF. PART
KOD PROF./PROFF.CODE
DÍLČÍ ČÁST/PARTIAL PIECE

POZNÁMKY/NOTES

NÁZEV VÝKRESU/DRAWING DESCRIPTION
VÝKRES VÝTAHU

MĚŘÍTKO/SCALE	DATUM/DATE	POČET AA.NUMBER 4A	ČÍSLO VÝKRESU/ DRAWING NO.	PARÉ/COPY
	pondělí 28. dubna 2025		D.1.4.3	
REVIZE/REVISION 01	PROFESNÍ DÍL/PROF. PART			

Půdorys šachty 1:25

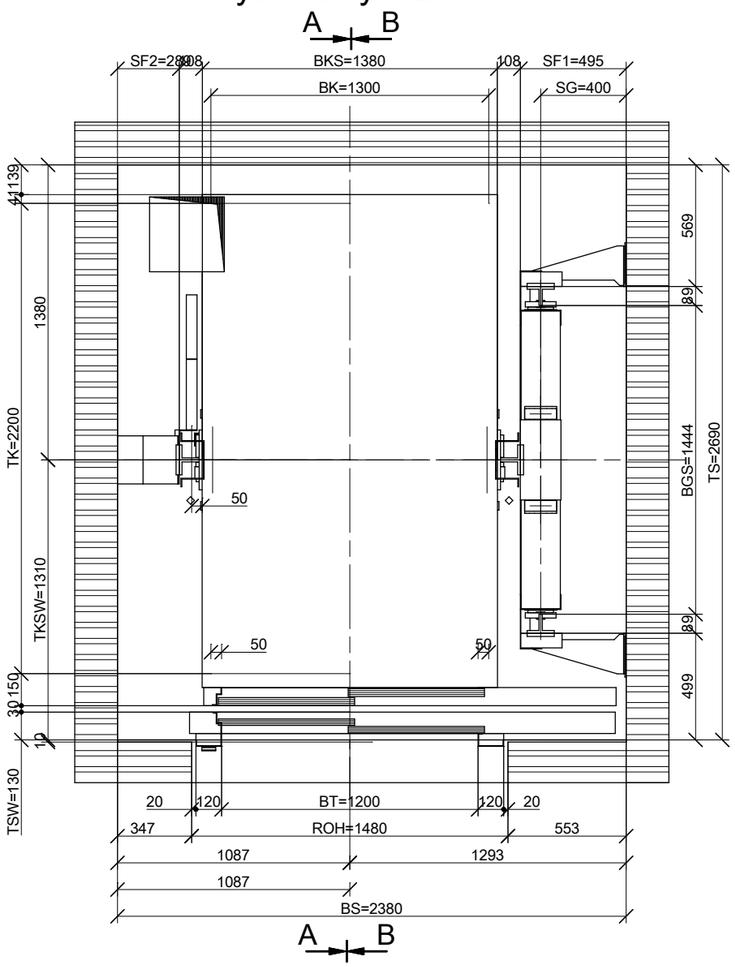

Seznam zkratek

ACVF	Frekvenční měnič
AKV	Plocha klece
BS	Šířka šachty
BT	Šířka dveří
BK	Konstrukční šířka klece
BKS	Rozteč mezi vodítky klece
BGS	Rozteč mezi vodítky protiváhy
BG	Šířka protiváhy
COP	Ovládací panel v kleci
HT	Výška dveří
HE	Výška podlaží
HQ	Zdvih výtahu
HS	Výška šachty
HSG	Hloubka prohlubně
HSK	Výška hlavy šachty
HF	Vzdálenost mezi vzpěrami vodítek
HK	Výška klece
HKC	Vnitřní výška klece
HKZ	Výška podlahy klece
HGP	Vzdálenost protiváhy od nárazníku
HKP	Vzdálenost dosedací plochy klece od nárazníku s klecí v nejnižší stanici
HP	Ceková výška nárazníků v nestlačeném stavu
HPH	Výška nárazové části nárazníku
HROH	Výška stavebního otvoru šachetních dveří
HSS1	Výška podstavce pod klecí
HSS2	Výška podstavce pod protiváhou
LDU	Rozvaděč výtahu
LIP	Ukazatel polohy klece
LOP	Ovládací panel na nástupišti
OR	Omezovač rychlosti
ROH	Šířka stavebního otvoru šachetních dveří
SG	Míra od osy vodítek protiváhy k boční stěně šachty
SF	Míra od samostatného vodítka klece k boční stěně šachty
SKU	Přejezd (spodní)
SKO	Přejezd (horní)
SKS	Nadskočení kabiny
TS	Hloubka šachty
TK	Konstrukční hloubka klece
TG	Tloušťka protiváhy
TKF	Vzdálenost prahu klecových dveří od osy vodítek klece
TSW	Vzdálenost čelní stěny šachty od prahu šachetních dveří
TKSW	Vzdálenost čelní stěny šachty od osy vodítek klece

Nástupiště s LDU 1:25

Vstup: 3

Osvětlení pracovního prostoru před LDU musí být min 200 lux.

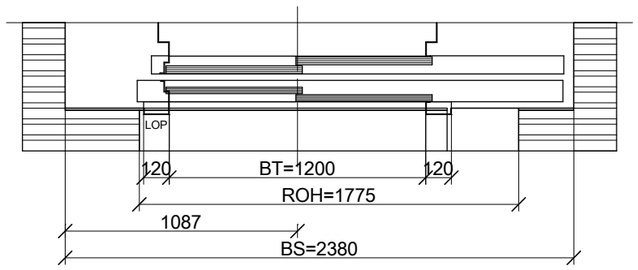

SCHÉMA POHONU A ZAVĚŠENÍ KLECE

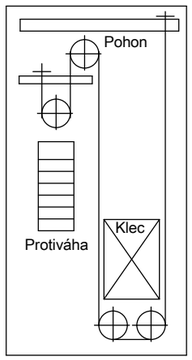

SCHÉMA OMEZOVAČE RYCHLOSTI

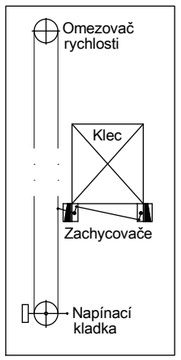

*STAVBA ZAJISTÍ OSTĚNÍ DLE NAŠÍ DISPOZICE !!!

VODÍTKA MUSÍ BÝT INSTALOVÁNA DO SVISLICE S TOLERANCÍ BKS= -0/+1mm !

I.o.E.E. CUBE namontovat s příslušnými omezeními:

- délka kabelu k základové desce v rozvaděči je max. 5 m.
- vzdálenost od EMC zářiče (frekvenční měnič, motor, brzda atd.)musí být více než 500 mm
- vzdálenost od pohybujících se částí musí být více než 25 mm.

(tloušťka boxu Cube se pro potřeby instalace počítá užší o 60 mm)

- anténa(y) pro Cube umístit co nejdále od kovových konstrukcí výtahu.

STAVBA/BUILDING

Rekonstrukce výtahu pavilonu O

MÍSTO STAVBY/BUILDING SITE

Budova s účelem popisným: Nymburk [402907];
č. p. 237; jiná stavba
Stavba stojí na pozemku: p. č. st. 318/1
Stavební objekt: č. p. 237
Ulice: Velké Valy
Adresní místo: Velké Valy 237/16

INVESTOR/OEVELOPER

Nemocnice Nymburk s.r.o.
Boleslavská Příčka 625/9, 288 02 Nymburk
IČO: 28762886

GENERÁLNÍ PROJEKTANT/EXECUTIVE ARCHITECT
KS ARCHITEKTI

HLAVNÍ INŽINÝR PROJEKTU/CHIEF ENGINEER
Ing. arch. Jan Šájgl

ARCHITEKT PROJEKTU/LOCAL ARCHITECT
Ing. arch. Jan Šájgl

ZHOTOVITEL/SUBCONTRACTOR
KS ARCHITEKTI

ZODPOVĚDNÝ PROJEKTANT/RESPONSIBLE DESIGNER

VYPRACOVAL/DRAWN BY
Ing. arch. Jan Šájgl

KONTROLOVAL/CHECKED BY

AUTORIZACE/AUTHORIZATION Ing. arch. Jan Šájgl ČKA 14918

STUPEŇ DOKUMENTACE/DESIGN STAGE

OZNAČENÍ/CODE

ČÁST/SECTION

OBJEKTOVÝ, PROVOZNÍ SOUBOR/PS/BUILDING

PROFESNÍ DÍL/PROF. PART

KOD PROF./PROFF.CODE

DÍLČÍ ČÁST/PARTIAL PIECE

POZNÁMKY/NOTES

PROJEKTOVÁ DOKUMENTACE JE ZPRACOVÁNA V ZÁVAZNÉ V VYHLÁŠCE č. 499/2006 Sb. O DOKUMENTACI STAVEB A JE ZPRACOVÁNA DPŘEDEPSANÝ ROZSAH PRO ZÁMĚR „BEZ PRÁVA NA SP.", V VYHOVUJÍCÍM AUTORIZOVANÝCH ARCHITEKTŮ A D VYHOVUJÍCÍM AUTORIZOVANÝCH INŽENÝRŮ. SMĚTCH NE VYSTAVBU.

PROJEKT NEPOKRÝVÁ PLÁN BEZPEČNOSTI A OCHRANY ZDRAVÍ PŘI PRACÍCH NA STAVENIŠTI PODLE ZÁKONA Č. 309/2006 Sb. A NAŘÍZENÍ VLÁDY Č. 591/2006 Sb. O BLIŽŠÍCH MINIMÁLNÍCH POŽADAVCÍCH NA ZAJIŠTĚNÍ BEZPEČNOSTI A OCHRANY ZDRAVÍ PŘI PRÁCI NA DOČASNÝCH NEBO POHYBLIVÝCH STAVENIŠTÍCH, V ÚPLNÉM ZNĚNÍ.

NÁZEV VÝKRESU/DRAWING DESCRIPTION

VÝKRES VÝTAHU

MĚŘÍTKO/SCALE	DATUM/DATE	POČET AN-NUMBER 4A	ČÍSLO VÝKRESU/ DRAWING NO.	PARÉ/COPY
	pondělí 28. dubna 2025		D.1.4.4	
REVIZE/REVISION 01	PROFESNÍ DÍL/PROF. PART			

HLAVNÍ PARAMETRY VÝTAHU	Označení výtahu ve skupině	A
	Produktová řada	ES5
	Druh výtahu	BED
	Nosnost [kg]	1350
	Počet osob	18
	Rychlost [m/s]	1
	Zdvih [mm]	14040
	Zavěšení	2
	Počet stanic	5
	Počet šachetních dveří, přední vstup	5
	Počet šachetních dveří, zadní vstup	0
	Typ řízení	CO_SC_1
	Řídící systém	KA
	Počet výtahů ve skupině	1
	Norma	EN_81-20_2020
	Invalidní výtah dle vyhlášky 398/2009 Sb.	-
	Stavební tolerance	±20 mm
	Třída odolnosti proti vandalizmu dle ČSN EN 81-71+AC	0 - základní dle ČSN EN 81-20
	Konstrukční šířka x konstrukční hloubka klece	1300 x 2200
	Plocha klece [m²]	2.97
	Hlavní stanice	1
PROVOZNÍ A ELEKTRICKÉ PARAMETRY	Počet jízd za hodinu [1/h]	180
	Faktor pracovního cyklu [%]	
	Počet po sobě jdoucích evakuačních jízd	0
	Provozní teplota [°C]	+5/+40
	Relativní vlhkost vzduchu [%]	max 60% při 40°C nebo 85% při 25°C
	AES (Automatický Evakuační Systém)	Nepoužito
	Typ napájecí sítě	TN-S
	Jmenovité napájecí napětí [V]	3x400 -15/+10%; 50 Hz
	Jmenovité napětí osvětlení šachty a kabiny [V]	230 -15/+10% 50 Hz
	Jmenovitý proud výtahu (INN) [A]	0.00
	Záběrový proud výtahu (INA) [A]	0.00
	Typ 3-fázového hlavního jističe (hl. vypínač výtahu)	
	Jmenovitý proud chrániče osvětlení (SIL) [A]	
	Pro síť TT jistit hl. přívod chránič typ B, 300mA (JFIH)	0
	Maximální průřez kabelu přívodu osvětlení SIL [mm²]	
	Maximální aktivní regenerovaný výkon (PNAG) [W]	0
	Maximální zkratový proud [kA]	
	Celkové harmonické zkreslení síťového proudu [%]	
	Jmenovitý příkon instalace [kW]	0.0
	Maximální příkon instalace [kW]	0.0
STROJ	Typ stroje	
	Průměr trakčního kotouče [mm]	112
	Faktor vyvážení [%]	50
	Počet nosných pásů	2
	Délka jednoho pásu [m]	40
	Nosné pásy	STM
	Typ frekvenčního měniče	
PARAMETRY KLECE	Typ klece	CA PK 33
	Typ zavěšení klece	
	Typ klecových dveří	
	Typ vodících čelistí klece	
	Typ zachycovačů klece	
	Hmotnost klece GK [kg]	1150
	Hmotnost působící na zachycovače GKU [kg]	2503
	Hmotnost klece při instalaci GK INEX [kg]	0
PROTIVÁHA	Typ protiváhy	GGM43_51
	Typ vodících čelistí protiváhy	
	Typ zachycovačů protiváhy	Nepoužito
	Hmotnost protiváhy [kg]	1843
	Hmotnost působící na zachycovače [kg]	0
MECHANICKÉ ZAŘÍZENÍ	Typ šachetních dveří	
	Požární odolnost šachetních dveří	EN_81-58_EW30
	Typ kompenzačních prostředků	Nepoužito
	Počet kompenzačních prostředků	0
	Hmotnost 1 kompenzačního prostředku na 1m [kg]	0
	Průměr lana omezovače rychlosti	6
	Typ vodítek klece	T140-1/B
	Typ vodítek protiváhy	T127-2/B
	Typ nárazníků klece	PS_D5
	Typ nárazníků protiváhy	PS_D5
	Typ omezovače rychlosti klece	GBP201
	Délka lana omezovače rychlosti klece [m]	37.762327
	Typ napínací kladky omezovače rychlosti klece	203C
	Typ omezovače rychlosti protiváhy	Nepoužito
	Délka lana omezovače rychlosti protiváhy [m]	0
	Typ napínací kladky omezovače rychlosti protiváhy	Nepoužito

POPIS STAVEBNÍCH PRACÍ A POŽADAVKŮ NA ŠACHTU (A STROJOVNU) :

1. VŠEOBECNÉ:

- V šachtě nesmí být žádná zařízení a instalace nesouvisející s výtahem (dle ČSN EN 81-20:2021). Všechny rozměry šachty jsou kótovány včetně omítek, obkladů atd. Všechny výškové kóty se vztahují k úrovním čistých podlah. Šachta a přístupy do nich musí respektovat platné normy (ČSN EN 81-20:2021), požární a hygienické předpisy.
- Rozvaděč a plocha pro obsluhu ve veřejném prostoru se stálým osvětlením min. 200 lux v jeho okolí.

2. STAVEBNÍ PRÁCE:

- Musí být ukončeny před začátkem montáže výtahu, šachta musí mít bezprašný povrch (musí být čistá a hladká). Odpovědnost za provedení prací v souladu s požadavky
tohoto výkresu (Dodavatel /Stavba/Objednatel) je předmětem příslušné smlouvy o dílo. Další stavební práce dle textu smlouvy a jejích příloh.
- Stavba zajistí:
- Po osazení šachetních dveří podbetonování všech prahů šachetních dveří betonem min. třídy C25/30, podlahy musí být hladké a bez výstupků.
- V místech kotvení šachetních dveří nutné zajistit beton min. třídy C25/30. Ostění otvorů (omítnutí, zalištování apod.) dokončit po osazení rámů šachetních dveří.
- Bezprašný nátěr šachty (pokud není řešena jako ocelová konstrukce).

3. POŽADAVKY NA VYBAVENÍ ŠACHTY:

- Šachta musí být přiměřeně větrána. Větrání musí být provedeno tak,aby do šachty nepronikl déšť, sníh, prach a jiné nečistoty. Pokud vede odvětrací otvor šachty / strojovny do vnějšího prostoru, otvor musí být chráněn proti: dešti, jiným povětrnostním vlivům, vniknutí ptáků, hmyzu resp. jiných živočichů.
- Odvětrání šachty situovat ve stropě šachty (ne nad stroj, ACVF nebo OR) nebo v horní části šachty (hlavě šachty).
- Šachta nesmí být použita pro větrání jiných prostor než prostor patřících k výtahu.
- Do výpočtu odvětrání (přirozeného nebo nuceného) je nutno zahrnout i tepelné ztráty (v blízkosti stroje je umístěno tepelné čidlo, které při překročení hodnoty výtahové zařízení vyřadí z provozu). Prostředí výtahu - NORMÁLNÍ (dle ČSN 33 2000-1 ed.3:2019).
- Teplota v šachtě a na nástupištích musí být v rozmezí +5 °C (relativní vlhkost max. 85 %) až +40 °C (relativní vlhkost max. 60 %) dle ČSN 33 200-5-51 ed.3:2014 příloha A s ohledem na spolehlivou funkci výtahu.
- Trvalé osvětlení šachty s intenzitou min. 50 lux, v pracovním prostoru pro obsluhu stroje 200 lux dle ČSN EN 81-20:2021.
- Montážní body / montážní nosníky ve stropě (pod stropem) šachty pro transport výtahového zařízení označit nosností. Certifikát nosnosti montážního bodu ve (pod) stropě šachty nad středem klece s bezpečnostním koeficientem 4 (pokud je uvažována montáž bez lešení).
- Trvale namontované el. osvětlení šachty zajistí dodavatel (nebo dle SoD), s vyjímkou částečně ohrazených šachet tam, kde je v okolí šachty dostatečné el. osvětlení.

4. PROHLUBEŇ:

- Prohlubeň musí být trvale suchá, začištěná a snadno přístupná. Dno prohlubně musí odolávat uvedeným reakcím - viz PŮDORYS PROHLUBNĚ. Žebřík pro přístup do prohlubně zajistí dodavatel . Pod prohlubní nesmí být přístupné prostory. Podlaha prohlubně odolá zatížení min. 5 kN/m
- Vypínač elektrického osvětlení výtahové šachty umístěný do maximální vzdálenosti 0,75 m od vnitřní hrany zárubně vstupních dveří do prohlubně a minimálně ve výšce 1,0 m nad úrovní podlahy vstupu. Zásuvka 230 V s ochranným vodičem v prohlubni.
- STOP Tlačítko:
- Při HSG <= 1,60 m - min 0,4 m nad podlahou dolní krajní stanice a max. 2,0 m nad podlahou prohlubně, do vodorovné vzdálenosti maximálně 0,75 m od vnitřní hrany zárubně.
- Při HSG > 1,60 m - 2x vypínač STOP - horní vypínač do svislé vzdálenosti min. 1,0 m nad podlahou dolní krajní stanice a do vodorovné vzdálenosti max. 0,75 m od vnitřní hrany zárubně, dolní vypínač do max. svislé vzdálenosti 1,20 m nad podlahou prohlubně.

5. POŽADAVKY NA HLAVNÍ PŘÍVOD VÝTAHU:

- Kabel hlavního přívodu výtahu přivést do místa instalace (paty/dna) rozvaděče s rezervou 2 m.
- Napěťová soustava TN-S, 3x400 VAC, 50Hz, 3L+N+PE . V případě napájecí soustavy TN-C, proveďte změnu z TN-C na TN-C-S.
- Z důvodu použití frekvenčního měniče s filtry pro pohon výtahu, je v případě, že průřez přívodního vedení je menší než 10 mm ² Cu, nutné zesílit ochranný vodič na průřez min.10 mm² Cu, viz. ČSN EN 50 178 (čl . 5.3.2.1). Tento vodič ukončete u přívodu výtahu v rozvaděči a ponechte 2 m rezervu. Zemnící pás v prohlubni může být řešením pro zesílení průřezu ochranného vodiče.
- Ochranný vodič hlavního přívodu k výtahovému rozvaděči musí splňovat podmínky pro ochranu automatickým odpojením od zdroje.
- Ochrana před úrazem elektrickým proudem dle ČSN 33 2000-4-41, čl. 412-413.
- V případě jištění hlavního přívodu proudovým chráničem, musí být tento chránič typu B s reziduálním proudem 300 mA. Typ B je požadován z důvodu použití frekvenčního měniče.
- Ochrana před spínacím přepětím nebo přepětími atmosférického původu není součásti tohoto projektu.

6. OBJEDNATEL ZAJISTÍ:

- Veškerou kabeláž dle specifikace firmy dodavatele pro aktivaci doplňkových funkcí uvedených v dispozičním výkresu.
- V případě funkce výtahu "jízda na nouzový zdroj při výpadku sítě":
- a) přepínání mezi sítí a vstupem z nouzového zdroje tak, aby k výtahovému rozvaděči byl veden pouze jeden přívodní kabel
- b) při přepnutí ze sítě na nouzový zdroj musí zůstat zachován stejný sled fází.

	MATERIÁL/OHRAZENÍ ŠACHTY	KOTVENÍ
LEVÁ STĚNA	BETON	HMOŽDINKY DO BETONU
PRAVÁ STĚNA	BETON	HMOŽDINKY DO BETONU
ČELNÍ STĚNA	BETON	HMOŽDINKY DO BETONU
ZADNÍ STĚNA	BETON	HMOŽDINKY DO BETONU

Režim BR1: Sjezd výtahu do požárně evakuační stanice + otevření / zavření dveří (dle ČSN EN 81-73):

- 1. Popis funkce / návod k obsluze: Výtah po přepnutí klíčkového spínače (JBF), nebo přijetí rozepínacího bezpotenciálového kontaktu sjede do určené požárně evakuační stanice a otevře / zavře dveře dle PBŘ. Kabinový ovladač i šachetní tlačítka jsou neaktivní.
- 2. Aktivace funkce (provoz BR1 / návod k pravidelnému přezkoušení): Přepnutím klíčkového spínače, nebo rozepnutím bezpotenciálového kontaktu ukončeného u šachetního ovladače požárně evakuační stanice.
- 3. Deaktivace funkce (uvedení výtahu do normálního provozu): Sepnutím výše uvedených ovládacích prvků.
- 4. Zákazník zajistí (v případě použití systému EPS):
- Samostatný rozepínací bezpotenciálový kontakt - 2 dráty průřezu cca 0,75 mm² , max. 1,5 mm² vyvedený u šachetního tlačítka evakuační stanice pro aktivaci / deaktivaci režimu BR1. Volný konec cca 1,5 m vyvedený do šachty u šachetního ovladače v hlavní stanici. V případě skupiny výtahů min. ke dvěma výtahům.
- 5. Dodavatel zajistí: Klíčkový spínač nebo přípravu pro připojení EPS u dveří požárně evakuační stanice pro aktivaci/deaktivaci funkce.

LINIOVÉ SCHÉMA

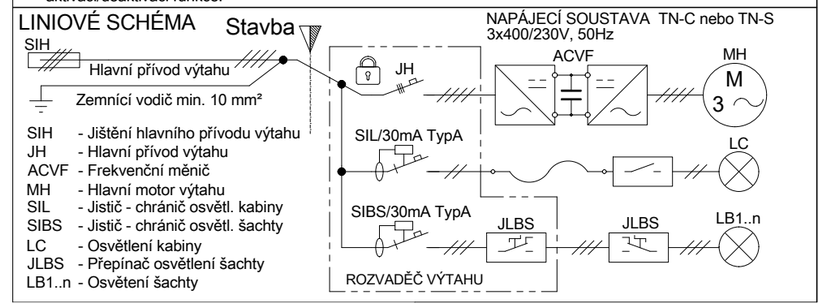

SIH - Jištění hlavního přívodu výtahu
JH - Hlavní přívod výtahu
ACVF - Frekvenční měnič
MH - Hlavní motor výtahu
SIL - Jistič - chránič osvětl. kabiny
SIBS - Jistič - chránič osvětl. šachty
LC - Osvětlení kabiny
JLBS - Přepínač osvětlení šachty
LB1..n - Osvětení šachty

STAVBA/BUILDING

Rekonstrukce výtahu pavilonu O

MÍSTO STAVBY/BUILDING SITE
Budova s číslem popisným Nymburk [402907];
č. p. 237; jiná stavba
Stavba stojí na pozemku: p. č. st. 318/1
Stavební objekt: č. p. 237
Ulice: Velké Valy
Adresní místa: Velké Valy 237/16

INVESTOR/DEVELOPER
Nemocnice Nymburk s.r.o.
Boleslavská třída 425/9, 288 02 Nymburk
IČO: 28762886

GENERÁLNÍ PROJEKTANT/EXECUTIVE ARCHITECT
KS ARCHITEKTI

HLAVNÍ INŽINÝR PROJEKTU/CHIEF ENGINEER
Ing. arch. Jan Šájgl

ARCHITEKT PROJEKTU/LOCAL ARCHITECT
Ing. arch. Jan Šájgl

ZHOTOVITEL/SUBCONTRACTOR
KS ARCHITEKTI

ZODPOVĚDNÝ PROJEKTANT/RESPONSIBLE DESIGNER

VYPRACOVAL/DRAWN BY
Ing. arch. Jan Šájgl

KONTROLOVAL/CHECKED BY

AUTORIZACE/AUTHORIZATION Ing. arch. Jan Šájgl ČKA 14918

STUPEŇ DOKUMENTACE/DESIGN STAGE | OZNAČENÍ/CODE

ČÁST/SECTION

OBJEKT/SO1, PROVOZNÍ SOUBOR/PS1/BUILDING

PROFESNÍ DÍL/PROF. PART | KOD PROF./PROFF.CODE

DÍLČÍ ČÁST/PARTIAL PIECE

POZNÁMKY/NOTES

NÁZEV VÝKRESU/DRAWING DESCRIPTION

VÝKRES VÝTAHU

MĚŘÍTKO/SCALE	DATUM/DATE	POČET A4-NUMBER 4A	ČÍSLO VÝKRESU/ DRAWING NO.	PARÉ/COPY
	pondělí 28. dubna 2025		D.1.4.5	
REVIZE/REVISION 01	PROFESNÍ DÍL/PROF. PART			

Řez A-A 1:100

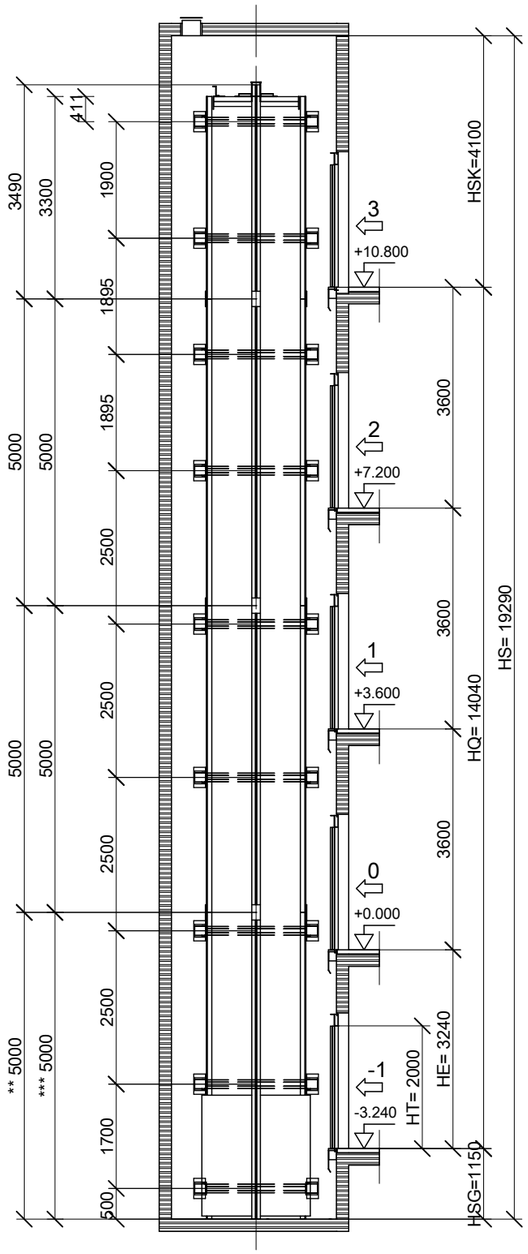

Řez B-B 1:100

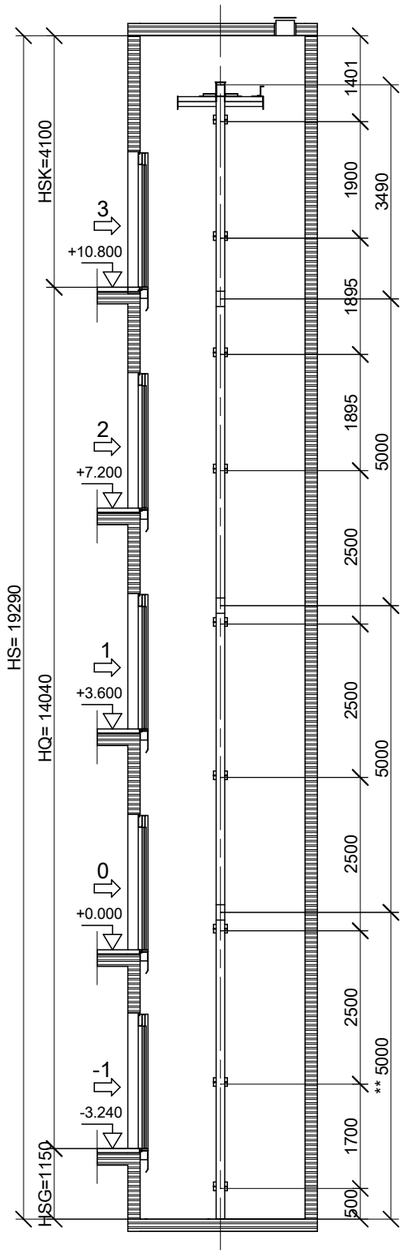

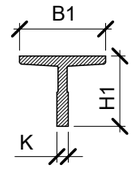

		B1 (mm)	H1 (mm)	K (mm)
VODÍTKA KLECE	T140-1/B	140	108	19
VODÍTKA PROTIVÁHY	T127-2/B	127	89	15.88

** = Vodítka klece
*** = Vodítka protiváhy
Kryt protiváhy 20 mm nade dnem prohlubně

STAVBA/BUILDING

Rekonstrukce výtahu pavilonu O

MÍSTO STAVBY/BUILDING SITE
Budova s číslem popisným: Nymburk [402907];
č. p. 237; jiná stavba
Stavba stojí na pozemku: p. č. st. 318/1
Stavební objekt: č. p. 237
Ulice: Velké Valy
Adresní místa: Velké Valy 237/16

INVESTOR/DEVELOPER
Nemocnice Nymburk s.r.o.
Boleslavská třída 425/9, 288 02 Nymburk
IČO: 28962886

GENERÁLNÍ PROJEKTANT/EXECUTIVE ARCHITECT
KS ARCHITEKTI

HLAVNÍ INŽINÝR PROJEKTU/CHIEF ENGINEER
Ing. arch. Jan Šájgl

ARCHITEKT PROJEKTU/LOCAL ARCHITECT
Ing. arch. Jan Šájgl

ZHOTOVITEL/SUBCONTRACTOR
KS ARCHITEKTI

ZODPOVĚDNÝ PROJEKTANT/RESPONSIBLE DESIGNER

VYPRACOVAL/DRAWN BY
Ing. arch. Jan Šájgl

KONTROLOVAL/CHECKED BY

AUTORIZACE/AUTHORIZATION Ing. arch. Jan Šájgl ČKA 04918

STUPEŇ DOKUMENTACE/DESIGN STAGE — OZNAČENÍ/CODE

ČÁST/SECTION

OBJEKT/SO, PROVOZNÍ SOUBOR/PSJ/BUILDING

PROFESNÍ DÍL/PROF. PART — KOD PROF./PROFF.CODE

DÍLČÍ ČÁST/PARTIAL PIECE

POZNÁMKY/NOTES

PROJEKTOVÁ DOKUMENTACE K ZMĚNOVÉ STAVBĚ V SOULADU S VYHLÁŠKOU č. 499/2006 Sb. O DOKUMENTACI ZTAVEB A Č. 20/2017Sb.(PROVÁDĚcí VYHLÁŠKA) ZE DNE 20. 1. 2017 ZPRACOVALA AUTORIZOVANÁ ARCHITEKTKA S 1 VYHLÁŠKOU AUTORIZOVANÝCH ARCHITEKTŮ A S VYHLÁŠKOU AUTORIZOVANÝCH INŽENÝRŮ A TECHNICKÝCH ODBORNÍKŮ V ČR.

VEŠKERÉ ZMĚNY ZNAČENÉ VE ZÁKRESU PROJEKTU JSOU VYPRACOVÁNY ZAPRAVIDLA PŘÍSLUŠNÝMI ODBORNÝMI PROJEKTANTY. VŠECHNY ZMĚNY OPROTI SCHVÁLENÉ DOKUMENTACI MUSÍ BÝT PŘEDEM PROJEDNÁNY S AUTOREM PROJEKTU A ZAPSÁNY V STAVEBNÍM DENNÍKU.

NÁZEV VÝKRESU/DRAWING DESCRIPTION

VÝKRES VÝTAHU

MĚŘÍTKO/SCALE	DATUM/DATE	POČET AN-NUMBER-LA	ČÍSLO VÝKRESU/DRAWING NO.	PARÉ/COPY
	pondělí 28. dubna 2025		D.1.4.6	
REVIZE/REVISION 01	PROFESNÍ DÍL/PROF. PART			