

2014/1/23







2014/1/23

2014/1/23





2014/1/23



2014/1/23

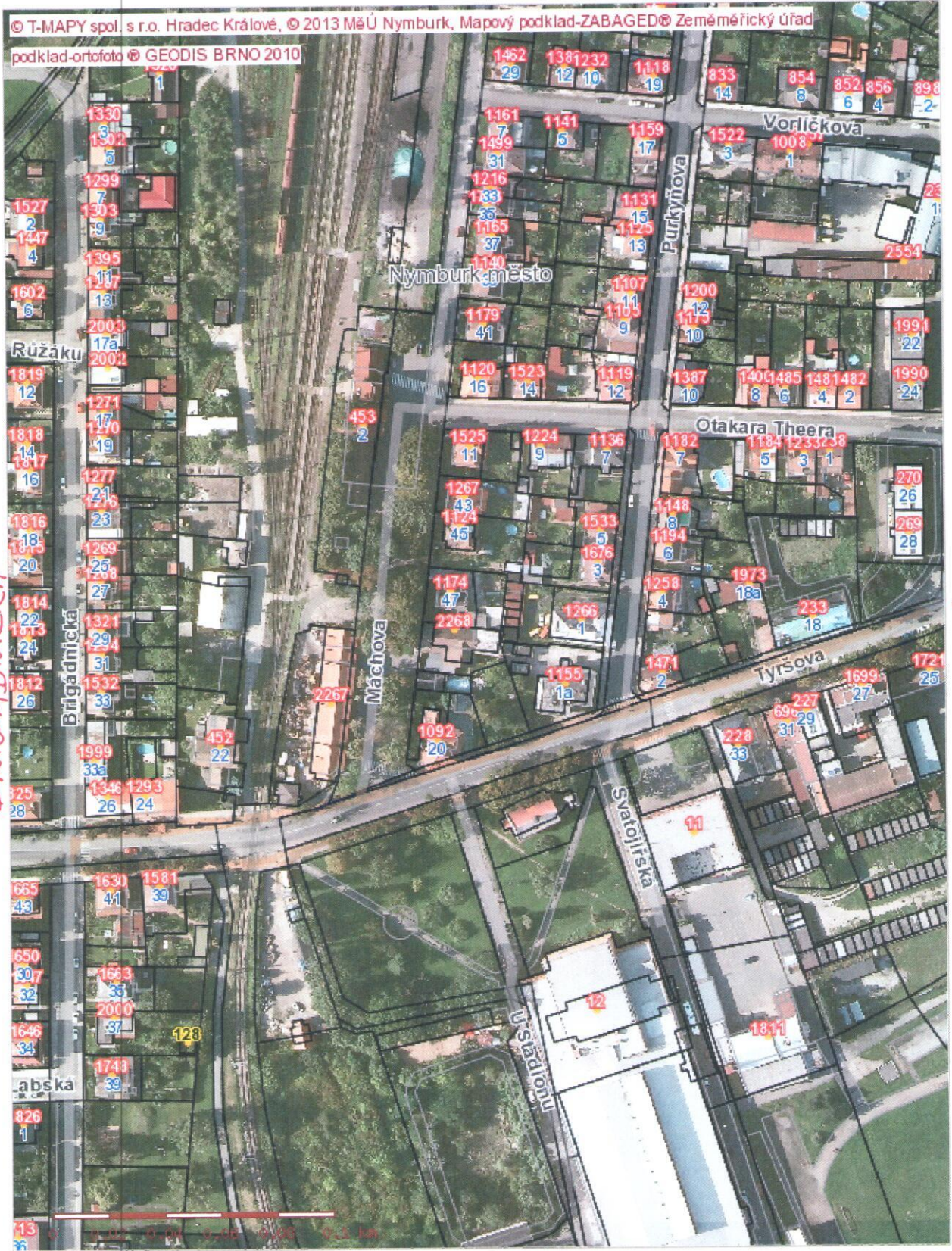



U
NÁMĚSTÍ
PŘE MYSLOVCŮ

Výpis z katastru nemovitostí

01.10.2013 00:00:00

Částečný výpis (LV)

Obec: 537004 Nymburk

Kraj:

Kat.území: 708232 Nymburk

Okres: 3208 Nymburk

V kat. území jsou pozemky vedeny ve dvou číselných řadách (- = stavební parcela)

List vlastnictví: 2835

A	Oprávněný subjekt (jméno nebo název a adresa)	Identifikátor	Podíl
	Vlastnické právo Město Nymburk, Náměstí Přemyslovců 163, 28828 Nymburk		239500

B Nemovitosti

Pozemky	Parcela	Výměra [m ²]	Druh pozemku	Způsob využití	Způsob ochrany
	1596/1	3518	ostatní plocha	ostatní komunikace	památkově chráněné území

B1 Jiná práva - Bez zápisu

C Omezení vlastnického práva

Typ vztahu

Oprávnění pro

Povinnost k

* Věcné břemeno vedení

a provoz kabelové trasy podzemního elektrického kabelového vedení

Os.: ČEZ Distribuce, a. s., Teplická
874/8, Děčín IV-Podmokly, 40502 Děčín
RČ/IČ.: 24729035

Par.: 1596/1

Z-701/2011-208

Listina Smlouva o zřízení věcného břemene - úplatná ze dne 24.03.2004

* Věcné břemeno vedení

a provoz kabelové trasy podzemního elektrického kabelového vedení

Os.: ČEZ Distribuce, a. s., Teplická
874/8, Děčín IV-Podmokly, 40502 Děčín
RČ/IČ.: 24729035

Par.: 1596/1

Z-701/2011-208

Listina Smlouva o převzetí jmění společníkem NZ- 630/2005 ze dne 19.12.2005

* Věcné břemeno vedení

a provoz kabelové trasy podzemního elektrického kabelového vedení

Os.: ČEZ Distribuce, a. s., Teplická
874/8, Děčín IV-Podmokly, 40502 Děčín
RČ/IČ.: 24729035

Par.: 1596/1

Z-701/2011-208

Listina Výpis z obchodního rejstříku prokazující přeměnu obchodní společnosti fúzí ze dne 01.10.2010

* Věcné břemeno zřizování a provozování vedení

a umístění zařízení distribuční soustavy specifikované v čl.II. odst.(2) smlouvy

Os.: ČEZ Distribuce, a. s., Teplická
874/8, Děčín IV-Podmokly, 40502 Děčín
RČ/IČ.: 24729035

Par.: 1596/1

V-1011/2012-10

Listina Smlouva o zřízení věcného břemene - úplatná ze dne 16.01.2012

D Jiné zápisy - Bez zápisu

E Nabývací tituly a jiné podklady zápisu

Listina

* Vznik práva ze zákona zákon č.# 172/1991

POLVZ:788/1995 Z-100788/1995-208

(c) 1999-2014 T-MAPY spol. s r.o.

Vyhotoveno: 11.02.2014 / 14:50

Data mají informativní charakter - pouze pro interní potřebu.

Vyhotovil: Jan Pokorný

Výpis z katastru nemovitostí

01.10.2013 00:00:00

Částečný výpis (LV)

Obec: 537004 Nymburk

Kraj:

Kat.území: 708232 Nymburk

Okres: 3208 Nymburk

V kat. území jsou pozemky vedeny ve dvou číselných řadách (- = stavební parcela)

List vlastnictví: 96

A	Oprávněný subjekt (jméno nebo název a adresa)	Identifikátor	Podíl
	Právo hospodařit s majetkem státu Správa železniční dopravní cesty, státní organizace, Dlážděná 1003/7, Nové Město, 11000 Praha	70994234	
	Vlastnické právo Česká republika,		1

B Nemovitosti

Pozemky Parcela	Výměra [m ²]	Druh pozemku	Způsob využití	Způsob ochrany
1811/23	4898	ostatní plocha	dráha	

B1 Jiná práva - Bez zápisu

C Omezení vlastnického práva - Bez zápisu

D Jiné zápisy

Typ vztahu

Vztah pro

Vztah k

* Změna výměr obnovou operátu

Par.: 1811/23

Z-13464/2007-208

E Nabývací tituly a jiné podklady zápisu

Listina

* Seznam pozemkové knihy# 5

POLVZ:950/1984 Z-100950/1984-208

Pro: Česká republika,

RČ/IČ: 1

* Ohlášení práva hospodařit s majetkem státu (§20 zák.č.77/2002 Sb.) ze dne 20.08.2003

Z-10493/2004-208

Pro: Správa železniční dopravní cesty, státní organizace, Dlážděná 1003/7, Nové Město, 11000 Praha

RČ/IČ: 70994234

F Vztah bonitovaných půdně ekologických jednotek (BPEJ) k parcelám - Bez zápisu

(c) 1999-2014 T-MAPY spol. s r.o.

Data mají informativní charakter - pouze pro interní potřebu.

Vyhotoveno: 11.02.2014 / 14:57

Vyhotovil: Jan Pokorný

Výpis z katastru nemovitostí
Částečný výpis (LV)

01.10.2013 00:00:00

Obec: 537004 Nymburk

Kraj:

Kat.území: 708232 Nymburk

Okres: 3208 Nymburk

V kat. území jsou pozemky vedeny ve dvou číselných řadách (- = stavební parcela)

List vlastnictví: 6316

A	Oprávněný subjekt (jméno nebo název a adresa)	Identifikátor	Podíl
Vlastnické právo			
	České dráhy, a.s., nábřeží Ludvíka Svobody 1222/12, Nové Město, 11015 Praha	70994226	
B	Nemovitosti		
Pozemky			
Parcela	Výměra [m ²]	Druh pozemku	Způsob využití
			Způsob ochrany
-1924	247 zastavěná plocha a nádvoří	Budova LV (96)	
B1	Jiná práva - Bez zápisu		
C	Omezení vlastnického práva - Bez zápisu		
D	Jiné zápisy		
	Typ vztahu	Vztah k	
	Vztah pro		
* Změna výměr obnovou operátu			
	Par.: -1924	Z-13464/2007-208	
E	Nabývací tituly a jiné podklady zápisu		
	Listina		
*	Zakladatelská listina Českých drah a.s. (§7 zák. 77/2002 Sb.) ze dne 09.06.2004	Z-10493/2004-208	
	Pro: České dráhy, a.s., nábřeží Ludvíka Svobody 1222/12, Nové Město, 11015 Praha	RČ/IČ: 70994226	
F	Vztah bonitovaných půdně ekologických jednotek (BPEJ) k parcelám - Bez zápisu		

(c) 1999-2014 T-MAPY spol. s r.o.

Data mají informativní charakter - pouze pro interní potřebu.

Vyhotoveno: 11.02.2014 / 14:56

Vyhotovil: Jan Pokorný

Výpis z katastru nemovitostí
Částečný výpis (LV)

01.10.2013 00:00:00

Obec: 537004 Nymburk

Kraj:

Kat.území: 708232 Nymburk

Okres: 3208 Nymburk

V kat. území jsou pozemky vedeny ve dvou číselných řadách (- = stavební parcela)

List vlastnictví: 161

A Oprávněný subjekt (jméno nebo název a adresa)		Identifikátor	Podíl
Hospodaření se svěřeným majetkem kraje			
Krajská správa a údržba silnic Středočeského kraje, příspěvková organizace, Zborovská 81/11, Smíchov, 15021 Praha		66001	
Vlastnické právo			
Středočeský kraj, Zborovská 81/11, Smíchov, 15000 Praha		70891095	
B Nemovitosti			
Pozemky	Parcela	Výměra [m ²]	Druh pozemku
			Způsob využití
			Způsob ochrany
	1717/6	2883	ostatní plocha
			silnice
B1 Jiná práva - Bez zápisu			
C Omezení vlastnického práva			
Typ vztahu			
Oprávnění pro			Povinnost k
* Věcné břemeno zřízení a provozování vedení			
a likvidování zařízení plynovodu, právo vstupu a vjezdu v souvislosti s jeho zřízením, stavebními úpravami, opravami a provozováním distribuční sítě			
Os.: RWE GasNet, s.r.o., Klíšská 940/96, Klíše, 40117 Ústí nad Labem RČ/IČ.: 27295567		Par.: 1717/6	V-3023/2011-208
Listina Smlouva o zřízení věcného břemene - úplatná ze dne 25.05.2011			
D Jiné zápisy			
Typ vztahu			
Vztah pro			Vztah k
* Změna číslování parcel			
		Par.: 1717/6	Z-13464/2007-208
E Nabývací tituly a jiné podklady zápisu			
Listina			
* Rozhodnutí o přechodu nemovitostí do vlast.krajů (zák.č.157/2000 Sb.) Č.j.- 3796/2001 ze dne 10.09.2001			Z-109/2002-208
Pro: Středočeský kraj, Zborovská 81/11, Smíchov, 15000 Praha			RČ/IČ: 70891095
* Zřizovací listina rozpočtové či příspěvkové organizace Č.j.70- 11/2010 ze dne 09.06.2010			Z-7485/2010-208
Pro: Krajská správa a údržba silnic Středočeského kraje, příspěvková organizace, Zborovská 81/11, Smíchov, 15021 Praha			RČ/IČ: 66001
F Vztah bonitovaných půdně ekologických jednotek (BPEJ) k parcelám - Bez zápisu			