

Seznam příloh		
Č. výkresu	Jméno výkresu	Měřítko výkresu
D.1.4.3.3	Půdorys 2.NP - vodovod	1:75
D.1.4.3.4.	Půdorys 1.NP - kanalizace	1:50
D.1.4.3.5.	Půdorys 2.NP - kanalizace	1:25, 1:50
D.1.4.4.2	Půdorys 1.NP - elektroinstalace	1:20
D.1.4.4.3	Půdorys 2.NP - elektroinstalace	1:25, 1:50
D.2.	Tit. list interiér	1:25, 1:50
D.2.01	Půdorys 1.NP - koordinační výkres	1:25, 1:50
D.2.02	Výkres spárořezu m. č. 101,105,106 a 107	1:25, 1:50
D.2.03	Výkres interiéru m. č. 102 - Předsíň umývárny	1:25, 1:50
D.2.04	Výkres truhlářského výrobku místnosti č. 102	1:25, 1:50
D.2.05	Výkres interiéru míst. č. 103 - Umývárna muži	1:25, 1:50
D.2.06	Výkres interiéru míst. č. 104 - Umývárna ženy	1:20
D.2.07	Výkres interiéru míst. č. 108 - Předsíň muži	1:25, 1:50
D.2.08	Výkres interiéru míst. č. 109 - WC muži	1:25, 1:50
D.2.09	Výkres interiéru míst. č. 110 - Předsíň ženy	1:25, 1:50
D.2.10	Výkres interiéru míst. č. 111 - WC ženy	1:50
D.2.11	Výkres interiéru míst. č. 112 - Šatna údržba	1:20
D.2.12	Výkres truhlářského výrobku místnosti č. 112	1:20
D.2.13	Výkres interiéru míst. č. 112 - Sprcha údržba	1:50
D.2.14	Výkres interiéru míst. č. 114 - WC údržba	1:50
D.2.15	Výkres int. míst. č. 115 - WC administrativa	1:50
D.2.16	Výkres interiéru míst. č. 116 - Kancelář	1:20
D.2.17	Výkres truhlářského výrobku místnosti č. 116	1:20
D.2.18	Výkres truhlářského výrobku místnosti č. 116	1:50
D.2.19	Výkres interiéru míst. č. 117 - Sklad	1:20
D.2.20	Výkres interiéru míst. č. 118 - Sklad	1:20
D.2.21	Výkres int. míst. č. 119 - Příjem, kuchyňka	1:75
D.2.22	Výkres truhlářského výrobku místnosti č. 119	1:50
D.2.23	Výkres truhlářského výrobku místnosti č. 119	1:50
D.2.24	Výkres int. míst. č. 120 - Kancelář administrativa	1:50
D.2.25	Výkres truhlářského výrobku místnosti č. 120	1:20
D.2.26	Výkres truhlářského výrobku místnosti č. 120	1:25, 1:50
D.2.27	Půdorys 2.NP - koordinační výkres	1:25, 1:50
D.2.28	Výkres interiéru místnosti č. 201 - Schodiště	1:50
D.2.29	Výkres interiéru místnosti č. 202 - Chodba	1:20
D.2.30	Výkres interiéru místnosti č. 203 - Kuchyňka	1:50
D.2.31	Výkres truhlářského výrobku místnosti č. 203	1:20
D.2.32	Výkres interiéru místnosti č. 206 - Koupelna	1:50
D.2.33	Výkres interiéru místnosti č. 208 - Koupelna	1:20
D.2.34	Výkres interiéru místnosti č. 209 - Šatna muži	1:50
D.2.35	Výkres truhlářského výrobku místnosti č. 209	1:20
D.2.36	Výkres interiéru místnosti č. 210 - Šatna ženy	1:50, 1:101,32

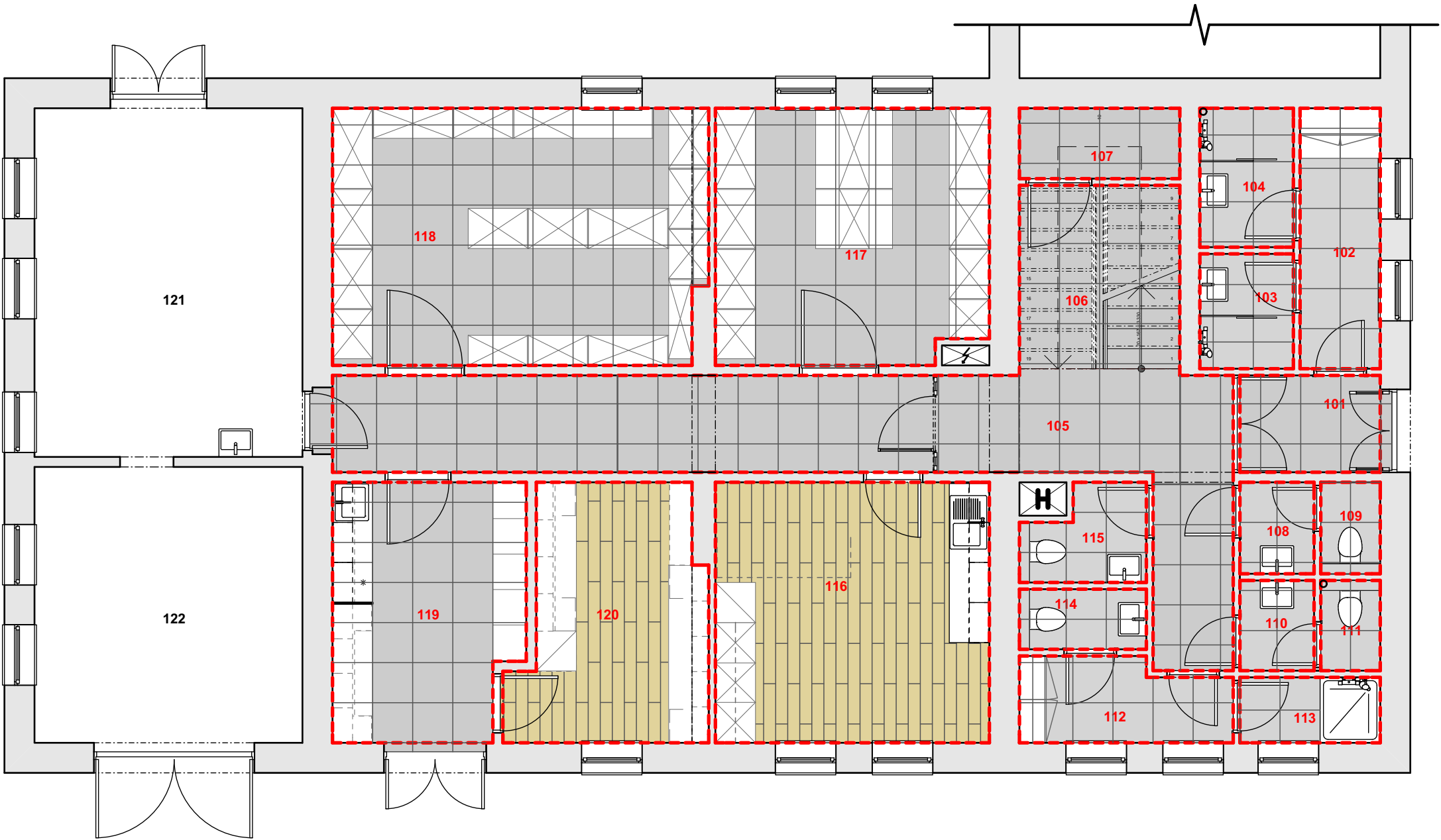

Tabulka místností 1.NP								
Č.	Název místnosti	Plocha(m2)	Obvod (m)	Nášlapná vrstva	Stěny	Strop	S. v. (m)	Poznámka
101	Zádveří	3,21	7,371	keramická dlažba - A	VPC omítka	VPC omítka	3,00	keram. sokl v. 60 mm - A
102	Předsíň umývárny	4,68	10,199	keramická dlažba - B	VPC omítka	SDK podhled 2,7m	3,00	keram. sokl v. 60 mm - B
103	Umývárna muži	2,41	8,838	keramická dlažba - B	VPC omítka	SDK podhled 2,7m	3,00	keram. obklad v. 2100 mm - B
104	Umývárna ženy	2,91	6,959	keramická dlažba - B	VPC omítka	SDK podhled 2,7m	3,00	keram. obklad v. 2100 mm - B
105	Chodba	23,65	36,600	keramická dlažba - A	VPC omítka	VPC omítka	3,00	keram. sokl v. 60 mm - A
106	Schodišťový prostor	6,59	10,290	keramická dlažba - A	VPC omítka	VPC omítka	6,00	keram. sokl v. 60 mm - A
107	Technický prostor	3,18	19,118	keramická dlažba - A	VPC omítka	VPC omítka	1,45	keram. sokl v. 60 mm - A
108	Předsíň muži	1,52	4,959	keramická dlažba - B	VPC omítka	SDK podhled 2,7m	3,00	keram. obklad v. 1500 mm - B
109	WC muži	1,22	4,520	keramická dlažba - B	VPC omítka	SDK podhled 2,7m	3,00	keram. obklad v. 1500 mm - B
110	Předsíň ženy	1,50	4,921	keramická dlažba - B	VPC omítka	SDK podhled 2,7m	3,00	keram. obklad v. 1500 mm - B
111	WC ženy	1,20	4,481	keramická dlažba - B	VPC omítka	SDK podhled 2,7m	3,00	keram. obklad v. 1500 mm - B
112	Šatna údržba	3,74	8,998	keramická dlažba - B	VPC omítka	VPC omítka	3,00	keram. sokl v. 60 mm - B
113	Sprcha údržba	2,06	6,161	keramická dlažba - B	VPC omítka	VPC omítka	3,00	keram. obklad v. 2100 mm - B
114	WC údržba	1,71	5,599	keramická dlažba - B	VPC omítka	VPC omítka	3,00	keram. obklad v. 1500 mm - B
115	WC administrativa	2,37	6,799	keramická dlažba - B	VPC omítka	SDK podhled 2,7m	3,00	keram. obklad v. 1500 mm - B
116	Kancelář	15,99	16,001	vynilová plov. podlaha	VPC omítka	VPC omítka	3,00	laminátová sokl. lišta v. 40 mm
117	Sklad	15,46	15,900	keramická dlažba - A	VPC omítka	VPC omítka	3,00	keram. sokl v. 60 mm - A
118	Sklad	21,38	18,960	keramická dlažba - A	VPC omítka	VPC omítka	3,00	keram. sokl v. 60 mm - A
119	Příjem, kuchyňka	10,91	13,870	keramická dlažba - A	VPC omítka	VPC omítka	3,00	keram. sokl v. 60 mm - A
120	Kancelář administrativa	10,29	13,961	vynilová plov. podlaha	VPC omítka	VPC omítka	3,00	laminátová sokl. lišta v. 40 mm
121	Dílna	21,25	19,030	epoxidová stěrka	VPC omítka	VPC omítka	3,00	keram. obklad v. 1500 mm - B
122	Dílna- sklad	16,88	16,549	epoxidová stěrka	VPC omítka	VPC omítka	3,00	sokl z ep. stěrky do v. 60 mm
		174,10 m²						

LEGENDA

Řešené místnosti



Poznámka:
Veškeré rozměry nutno ověřit na stavbě

akce: Projektové práce – Rekonstrukce lékařských pokojů, skladových a technických prostor Nemocnice Nymburk s.r.o.		datum: 08/2020	stupeň dokumentace: DPS	 Web: https://architektpetrak.cz Adresa: Hlavní třída 279/7 35301 Mariánské Lázně Tel.: +420 737 984 812 E-mail: pav.petrak@gmail.com
investor: Nemocnice Nymburk s.r.o. Boleslavská třída 425/9, 288 01 Nymburk		vypracoval: Marek Roch	odpovědný projektant: Ing. arch. Pavel Petrak	
část: D.2. Interiérové řešení		měřítko: 1:100	název výkresu: Půdorys 1.NP - koordinační výkres	
			číslo výkresu: D.2.01	

PŮDORYS ŘEŠENÉ MÍSTNOSTI

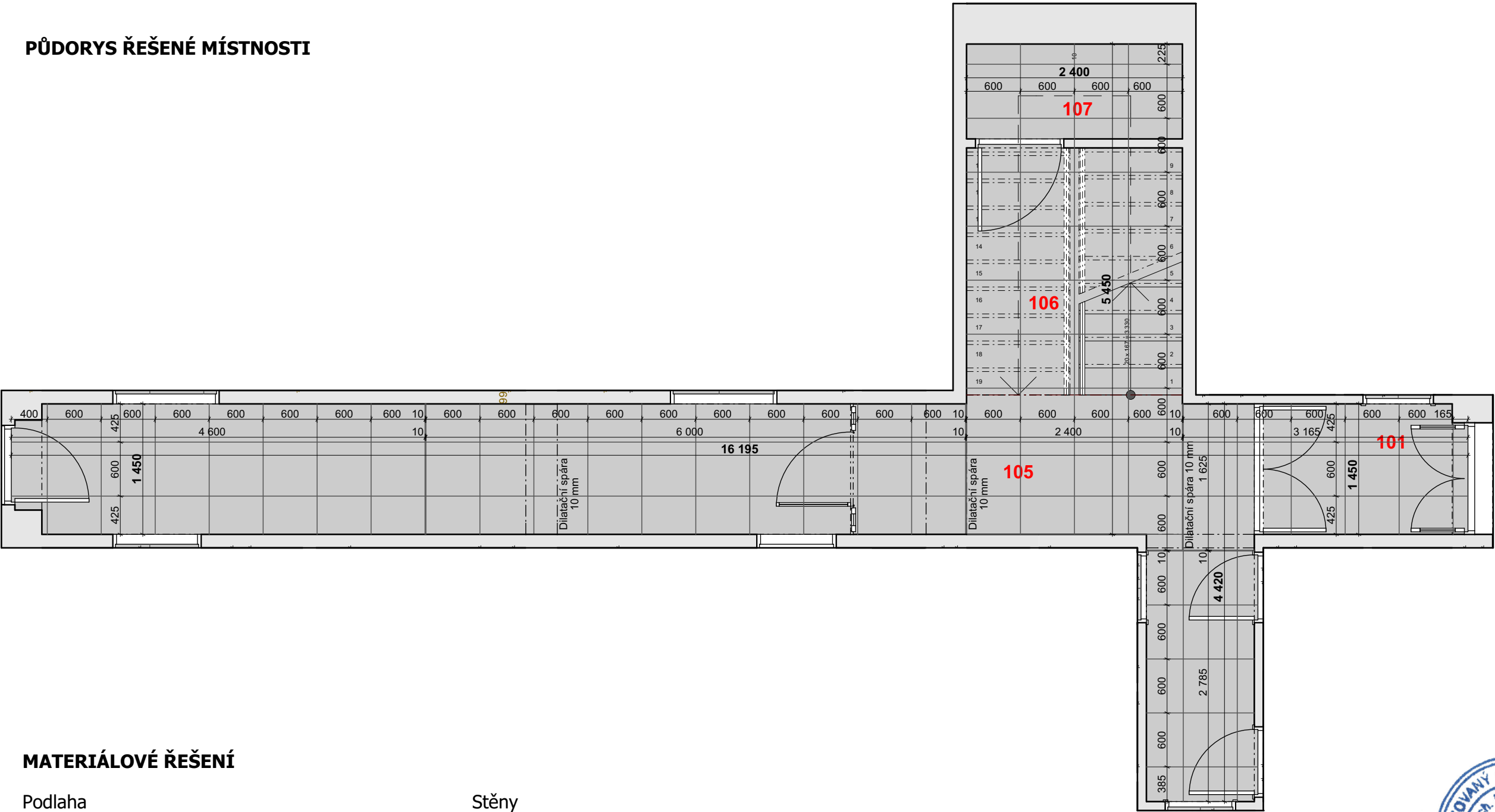

MATERIÁLOVÉ ŘEŠENÍ

Podlaha

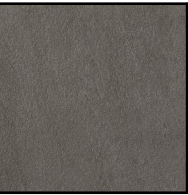

Keramická dlažba
- výměra: 36,16 m²
- rozměr dlaždice: 60x60x2 cm
- typ: Peak Graphite

Stěny

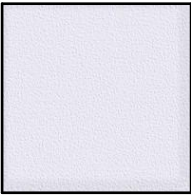

Vnitřní štuková sádrová omítka
- výměra: 155,85 m²
- výmalba: bílá barva

Sokl



Sokl z keramické dlažby
- délka: 39,20 mb
- výška soklu: 6 cm
- pásy řezané z dlaždic podlahy

Interiérové dveře



Dveře a obložkové zárubně
- z MDF desky
- v dekoru dřeva bělený dub
- rozměr: 800 x 1970 mm
700 x 1970 mm



Petrák

Poznámka:
Veškeré rozměry nutno ověřit na stavbě

akce: Projektové práce – Rekonstrukce lékařských pokojů, skladových a technických prostor Nemocnice Nymburk s.r.o.		datum: 08/2020	stupeň dokumentace: DPS	
investor: Nemocnice Nymburk s.r.o. Boleslavská třída 425/9, 288 01 Nymburk		vypracoval: Marek Roch	odpovědný projektant: Ing. arch. Pavel Petrák	
část: D.2. Interiérové řešení		měřítko: 1:50	název výkresu: Výkres spárořezu m. č. 101,105,106 a 107	číslo výkresu: D.2.02

PŮDORYS ŘEŠENÉ MÍSTNOSTI - M 1:25

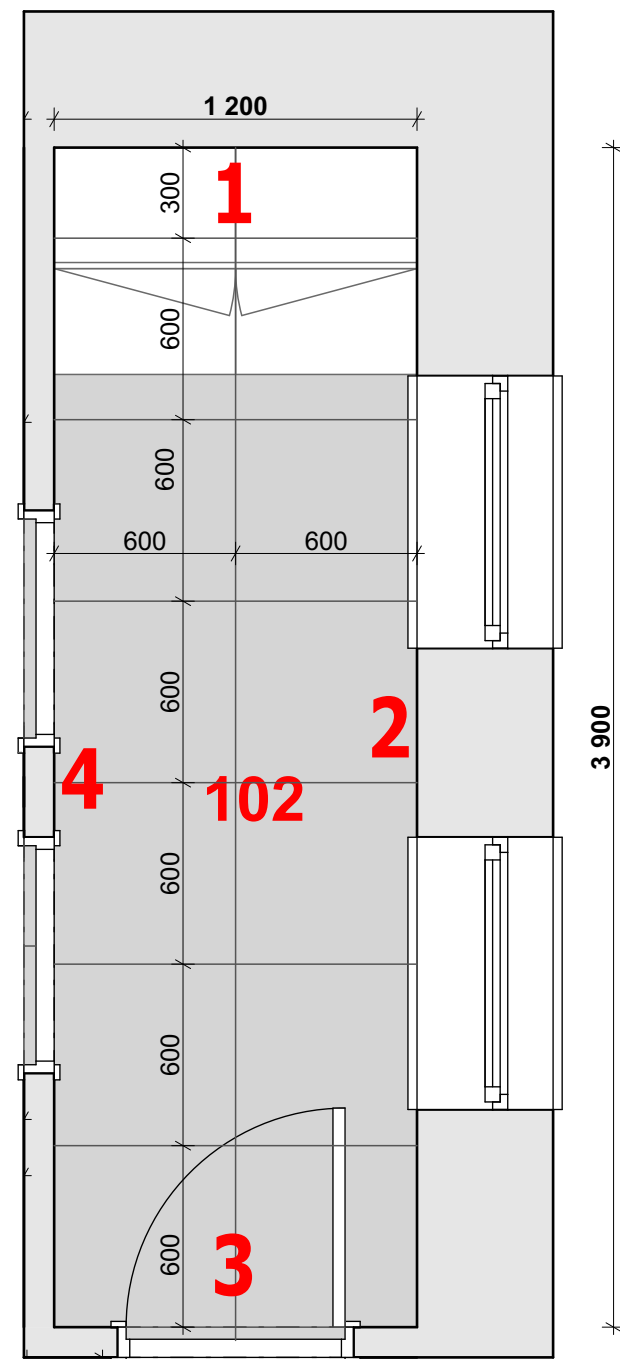

INTERIÉROVÉ POHLEDY - M 1:50

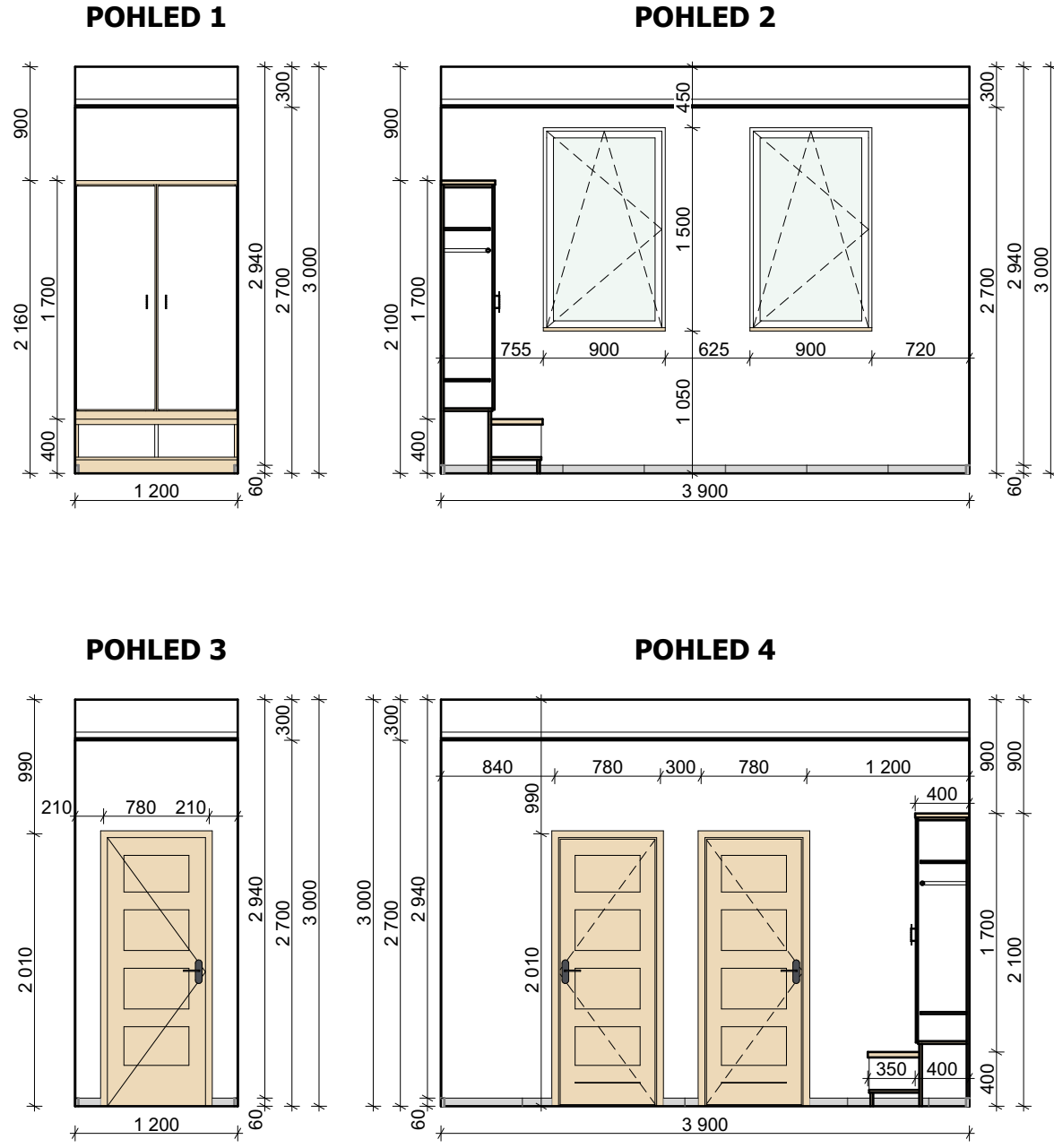

MATERIÁLOVÉ ŘEŠENÍ

Podlaha

 Keramická dlažba
- výměra: 4,71 m²
- rozměr dlaždice: 60x60x2 cm
- typ: Peak Graphite

Sokl

 Sokl z keramické dlažby
- délka: 6,96 mb
- výška soklu: 6 cm
- pásy řezané z dlaždic podlahy

Stěny

 Vnitřní štuková sádrová omítka
- výměra: 20,56 m²
- výmalba: bílá barva

Interiérový okenní parapet

 Plastový s fólií v dekoru bělený dub
- rozměr: 900 x 280 mm

Interiérové dveře

 Dveře a obložkové zárubně
- z MDF desky
- v dekoru dřeva bělený dub
- rozměr: 700 x 1970 mm

Poznámka:
Veškeré rozměry nutno ověřit na stavbě

akce: Projektové práce – Rekonstrukce lékařských pokojů, skladových a technických prostor Nemocnice Nymburk s.r.o.		datum: 08/2020	stupeň dokumentace: DPS
investor: Nemocnice Nymburk s.r.o. Boleslavská třída 425/9, 288 01 Nymburk	vypracoval: Marek Roch	odpovědný projektant: Ing. arch. Pavel Petrák	
část: D.2. Interiérové řešení	měřítko: 1:25, 1:50	název výkresu: Výkres interiéru m. č. 102 - Předsíň umývárny	číslo výkresu: D.2.03



Ing. arch. Pavel Petrák
AUTORIZOVANÝ ARCHITEKT (A1)
ČKA 04 442
ČESKÁ REPUBLIKA

Web: <https://architektpetrak.cz>
Adresa: Hlavní třída 279/7
35301 Mariánské Lázně
Tel.: +420 737 984 812
E-mail: pav.petrak@gmail.com

ŠATNÍ SKŘÍŇ

PŮDORYS

ČELNÍ POHLED

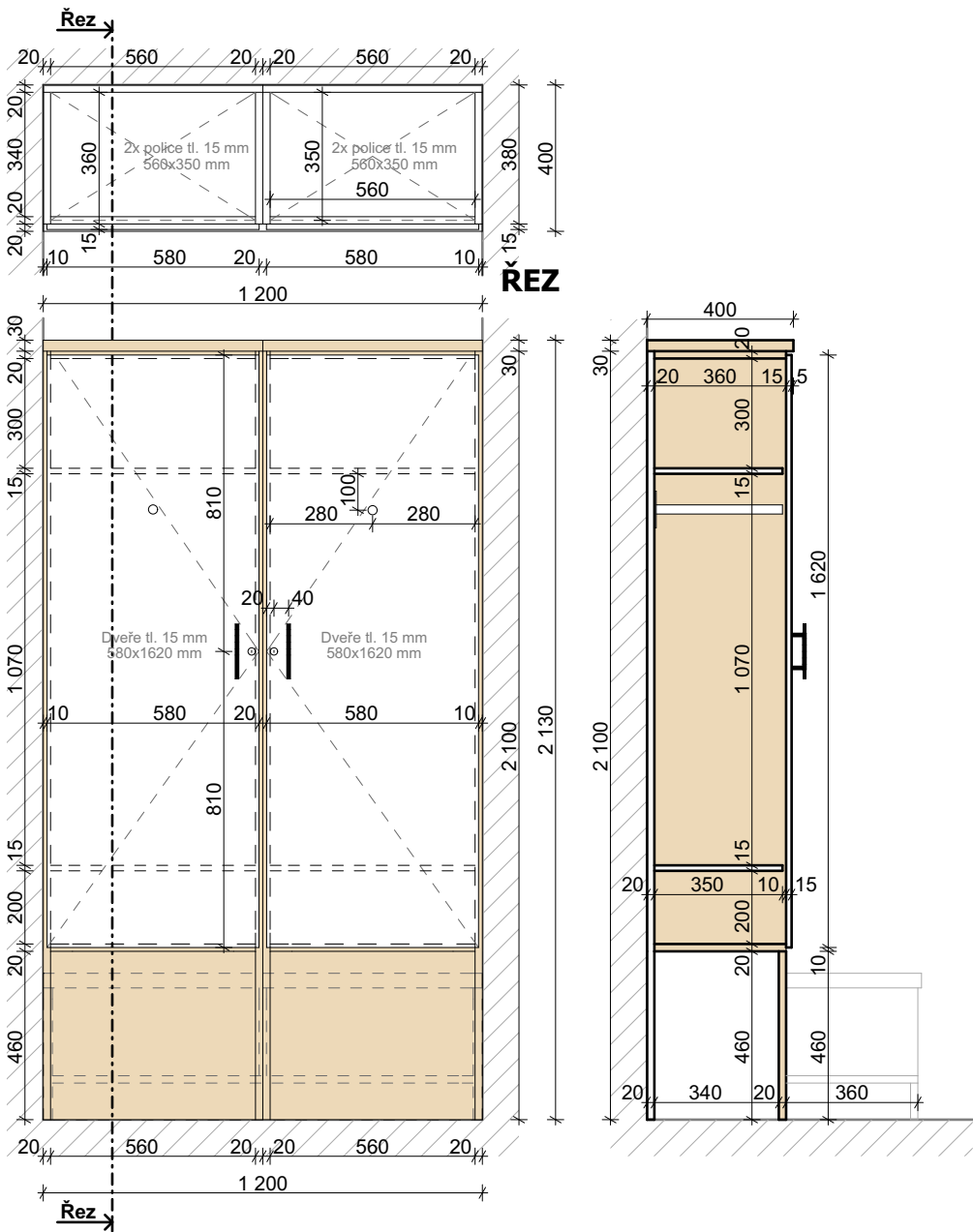

MATERIÁLOVÉ ŘEŠENÍ

Barevná kombinace truhlářského výrobku je zřejmá z výkresu čelního pohledu a z výkresu řezu.

Materiál

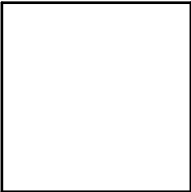

LTD Lamino - barva bílá

Materiál



LTD Lamino - bělený dub

Příslušenství



Dveřní madlo
- kovové
- povrchová úprava v černé barvě
- délka 150 mm
- rozteč vrtání 96 mm

Příslušenství



Výsuvná šatní tyč
- hliník
- povrchová úprava v bílé barvě
- hloubka: 350 mm
- šíře: 560 mm

LAVICE

PŮDORYS

ČELNÍ POHLED

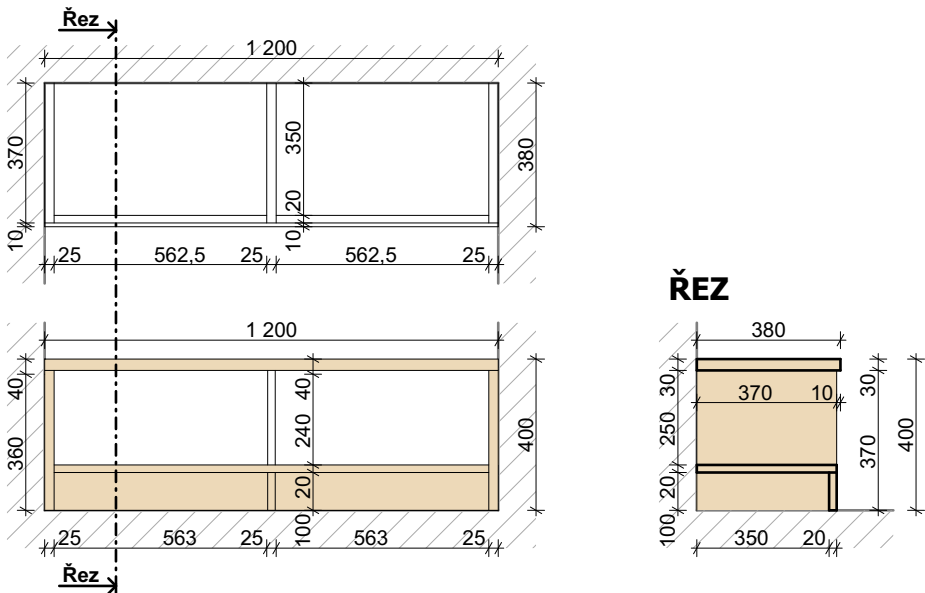

Poznámka:
Veškeré rozměry nutno ověřit na stavbě

akce: Projektové práce – Rekonstrukce lékařských pokojů, skladových a technických prostor Nemocnice Nymburk s.r.o.	datum: 08/2020	stupeň dokumentace: DPS	
investor: Nemocnice Nymburk s.r.o. Boleslavská třída 425/9, 288 01 Nymburk	vypracoval: Marek Roch	odpovědný projektant: Ing. arch. Pavel Petrak	Web: https://architektpetrak.cz Adresa: Hlavní třída 279/7 35301 Mariánské Lázně Tel.: +420 737 984 812 E-mail: pav.petrak@gmail.com
část: D.2. Interiérové řešení	měřítko: 1:20	název výkresu: Výkres truhlářského výrobku místnosti č. 102	číslo výkresu: D.2.04



[Handwritten signature]

PŮDORYS ŘEŠENÉ MÍSTNOSTI - M 1:25

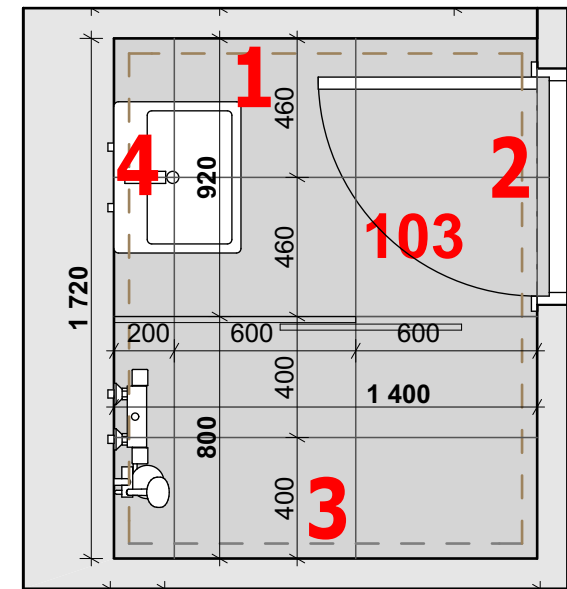

ZAŘIZOVACÍ PŘEDMĚTY

Umyvadlo



Značka: Roca
Typ: The Gap
Rozměry: 50x42x17 cm

Umyvadlová baterie



Značka: Optima
Typ: Valeta
Materiál: chrom lesklý

Sprchové dveře



Typ: Symphony D2 140
Rozměry: 140x190 cm
Materiál: alu (chrom lesk)
Sklo: čiré
Otevírání: Posuvné
Ložiskové pojezdy
Montáž: na dlažbu

Sprchová baterie



Značka: Optima
Typ: Valeta
Materiál: chrom lesklý

Sprchový set



Značka: Optima
Typ: Comfort OPS070
Materiál: chrom lesklý

MATERIÁLOVÉ ŘEŠENÍ

Dlažba



Keramická dlažba
- výměra podlaha: 2,44 m²
- výměra stěny: 2,94 m²
- rozměr dlaždice: 60x60x2 cm
- typ: Peak Pearl

Obklady



Keramický obklad z dlaždic
- výměra: 5,24 m²
- rozměr dlaždice: 60x30x2 cm
- typ: Chald Bianco

Stěny

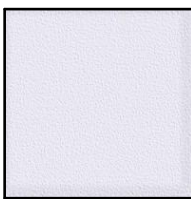

Vnitřní štuková sádrová omítka
- výměra: 5,62 m²
- výmalba: bílá barva

Interiérové dveře



Dveře a obložkové zárubně
- z MDF desky
- v dekoru dřeva bělený dub
- rozměr: 700 x 1970 mm

INTERIÉROVÉ POHLEDY - M 1:50

POHLED 1

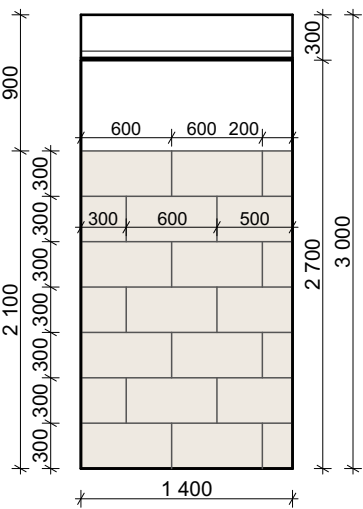

POHLED 2

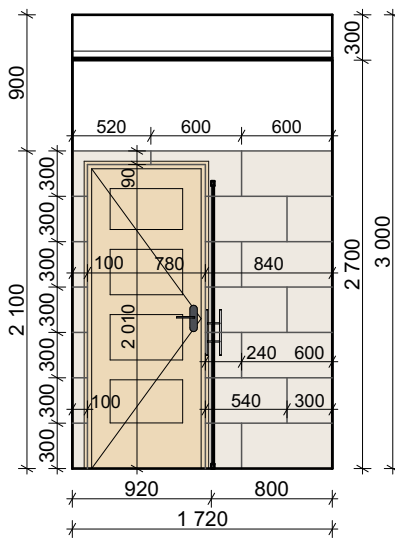

POHLED 3

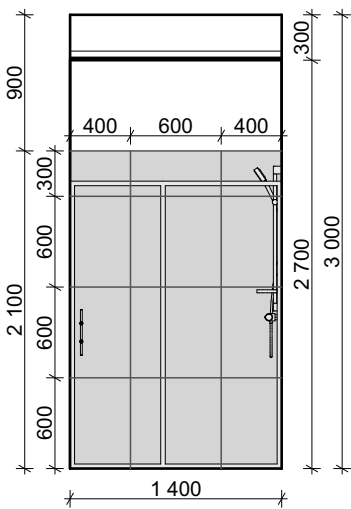

POHLED 4

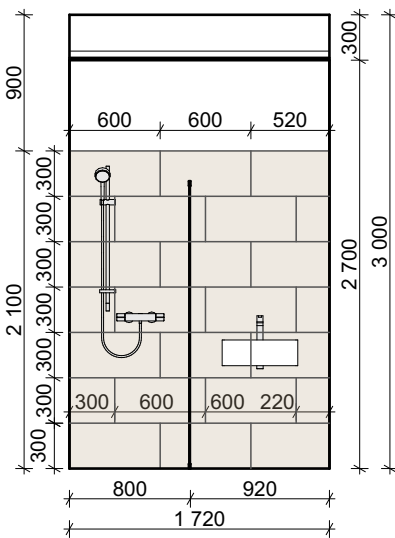

Poznámka:
Veškeré rozměry nutno ověřit na stavbě

akce:
Projektové práce – Rekonstrukce lékařských pokojů,
skladových a technických prostor Nemocnice Nymburk s.r.o.

datum:
08/2020

stupeň dokumentace:
DPS

investor:
Nemocnice Nymburk s.r.o.
Boleslavská třída 425/9, 288 01 Nymburk

vypracoval:
Marek Roch

odpovědný projektant:
Ing. arch. Pavel Petrak

část:

měřítko:

název výkresu:

číslo výkresu:

D.2. Interiérové řešení

1:25, 1:50 Výkres interiéru míst. č. 103 - Umývárna mužů

D.2.05

PŮDORYS ŘEŠENÉ MÍSTNOSTI - M 1:25

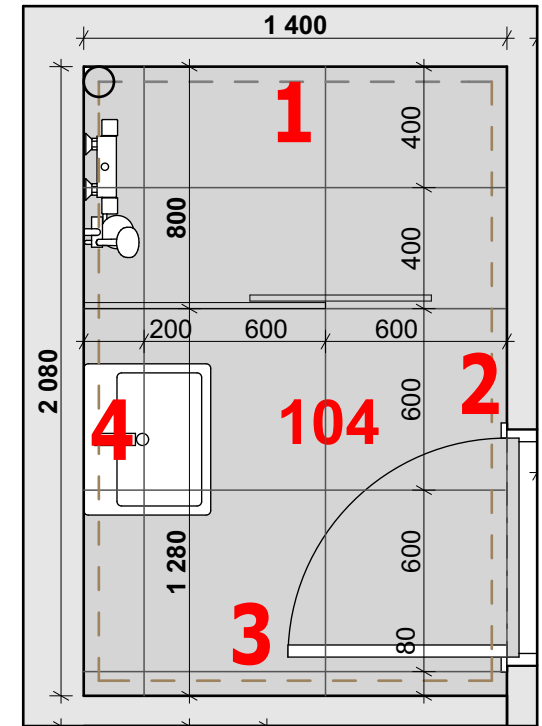

ZAŘIZOVACÍ PŘEDMĚTY

Umyvadlo
Značka: Roca
Typ: The Gap
Rozměry: 50x42x17 cm

Umyvadlová baterie
Značka: Optima
Typ: Valeta
Materiál: chrom lesklý

Sprchové dveře
Typ: Symphony D2 140
Rozměry: 140x190 cm
Materiál: alu (chrom lesk)
Sklo: čiré
Otevírání: Posuvné
Ložiskové pojezdy
Montáž: na dlažbu

Sprchová baterie
Značka: Optima
Typ: Valeta
Materiál: chrom lesklý

Sprchový set
Značka: Optima
Typ: Comfort OPS070
Materiál: chrom lesklý

MATERIÁLOVÉ ŘEŠENÍ

Dlažba
Keramická dlažba
- výměra podlaha: 2,94 m²
- výměra stěny: 2,94 m²
- rozměr dlaždice: 60x60x2 cm
- typ: Peak Pearl

Obklady
Keramický obklad z dlaždic
- výměra: 6,75 m²
- rozměr dlaždice: 60x30x2 cm
- typ: Chald Bianco

Stěny
Vnitřní štuková sádrová omítka
- výměra: 6,26 m²
- výmalba: bílá barva

Interiérové dveře
Dveře a obložkové zárubně
- z MDF desky
- v dekoru dřeva bělený dub
- rozměr: 700 x 1970 mm

INTERIÉROVÉ POHLEDY - M 1:50

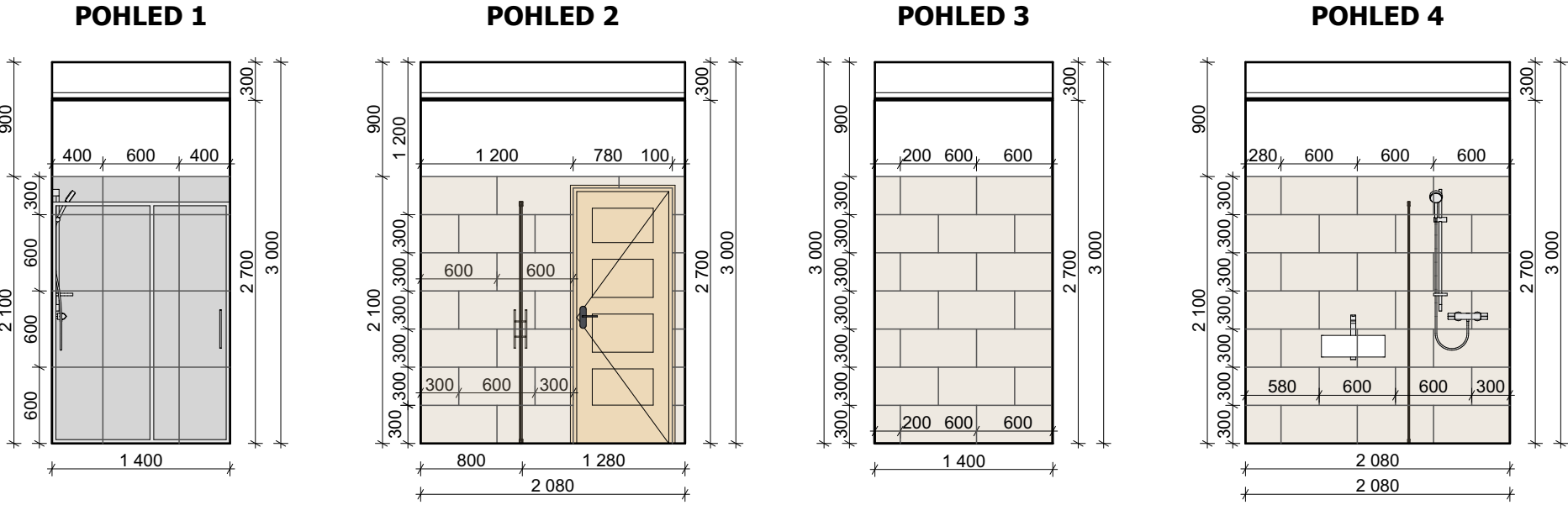

Poznámka:
Veškeré rozměry nutno ověřit na stavbě

akce: Projektové práce – Rekonstrukce lékařských pokojů, skladových a technických prostor Nemocnice Nymburk s.r.o.	datum: 08/2020	stupeň dokumentace: DPS	
investor: Nemocnice Nymburk s.r.o. Boleslavská třída 425/9, 288 01 Nymburk	vypracoval: Marek Roch	odpovědný projektant: Ing. arch. Pavel Petrak	Web: https://architektpetrak.cz Adresa: Hlavní třída 279/7 35301 Mariánské Lázně Tel.: +420 737 984 812 E-mail: pav.petrak@gmail.com
část: D.2. Interiérové řešení	měřítko: 1:25, 1:50	název výkresu: Výkres interiéru míst. č. 104 - Umývárna ženy	číslo výkresu: D.2.06

PŮDORYS ŘEŠENÉ MÍSTNOSTI - M 1:25

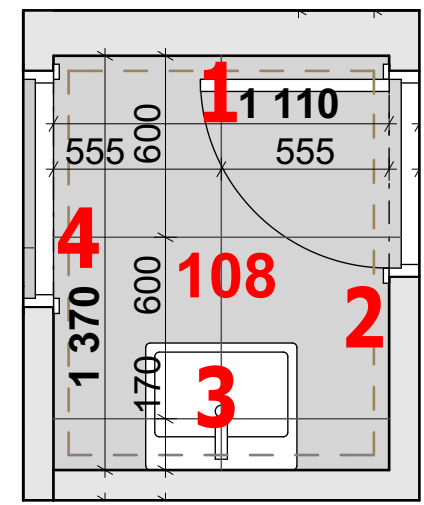

INTERIÉROVÉ POHLEDY - M 1:50

POHLED 1

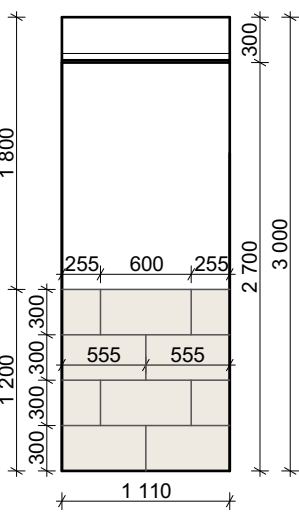

POHLED 2

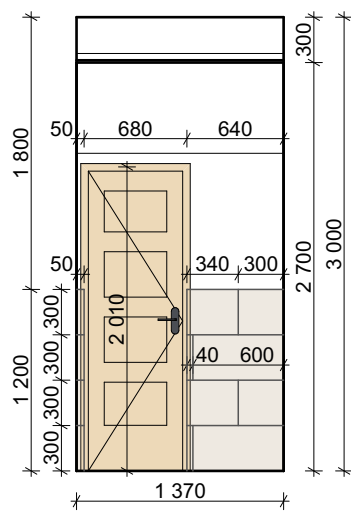

POHLED 3

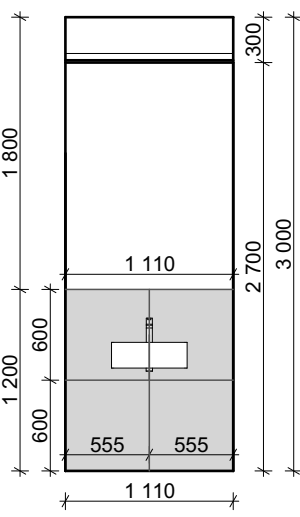

POHLED 4

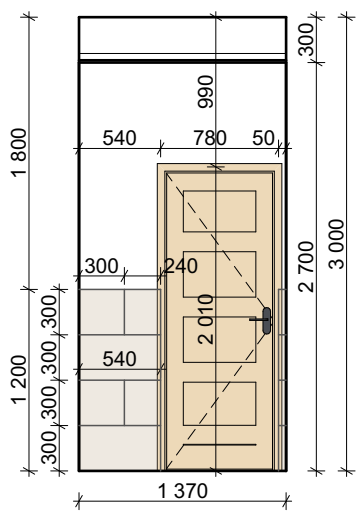

ZAŘIZOVACÍ PŘEDMĚTY

Umyvadlo



Značka: Roca
Typ: The Gap
Rozměry: 50x42x17 cm

Umyvadlová baterie



Značka: Optima
Typ: Valeta
Materiál: chrom lesklý

MATERIÁLOVÉ ŘEŠENÍ

Dlažba



Keramická dlažba
- výměra podlaha: 1,55 m²
- výměra stěny: 1,33 m²
- rozměr dlaždice: 60x60x2 cm
- typ: Peak Pearl

Obklady



Keramický obklad z dlaždic
- výměra: 2,87 m²
- rozměr dlaždice: 60x30x2 cm
- typ: Chald Bianco

Stěny

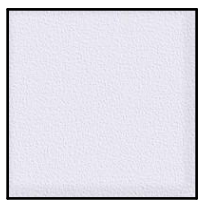

Vnitřní štuková sádrová omítka
- výměra: 7,75 m²
- výmalba: bílá barva

Interiérové dveře



Dveře a obložkové zárubně
- z MDF desky
- v dekoru dřeva bělený dub
- rozměr: 700 x 1970 mm
600 x 1970 mm

Poznámka:
Veškeré rozměry nutno ověřit na stavbě



[Handwritten signature]

akce: Projektové práce – Rekonstrukce lékařských pokojů, skladových a technických prostor Nemocnice Nymburk s.r.o.		datum: 08/2020	stupeň dokumentace: DPS	 Web: https://architektpetrak.cz Adresa: Hlavní třída 279/7 35301 Mariánské Lázně Tel.: +420 737 984 812 E-mail: pav.petrak@gmail.com
investor: Nemocnice Nymburk s.r.o. Boleslavská třída 425/9, 288 01 Nymburk		vypracoval: Marek Roch	odpovědný projektant: Ing. arch. Pavel Petrak	
část:		měřítko: 1:25, 1:50	název výkresu: Výkres interiéru míst. č. 108 - Předsíní muži	
D.2. Interiérové řešení				

D.2.07

PŮDORYS ŘEŠENÉ MÍSTNOSTI - M 1:25

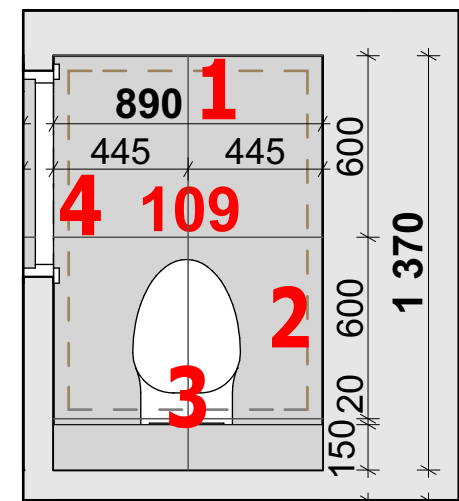

INTERIÉROVÉ POHLEDY - M 1:50

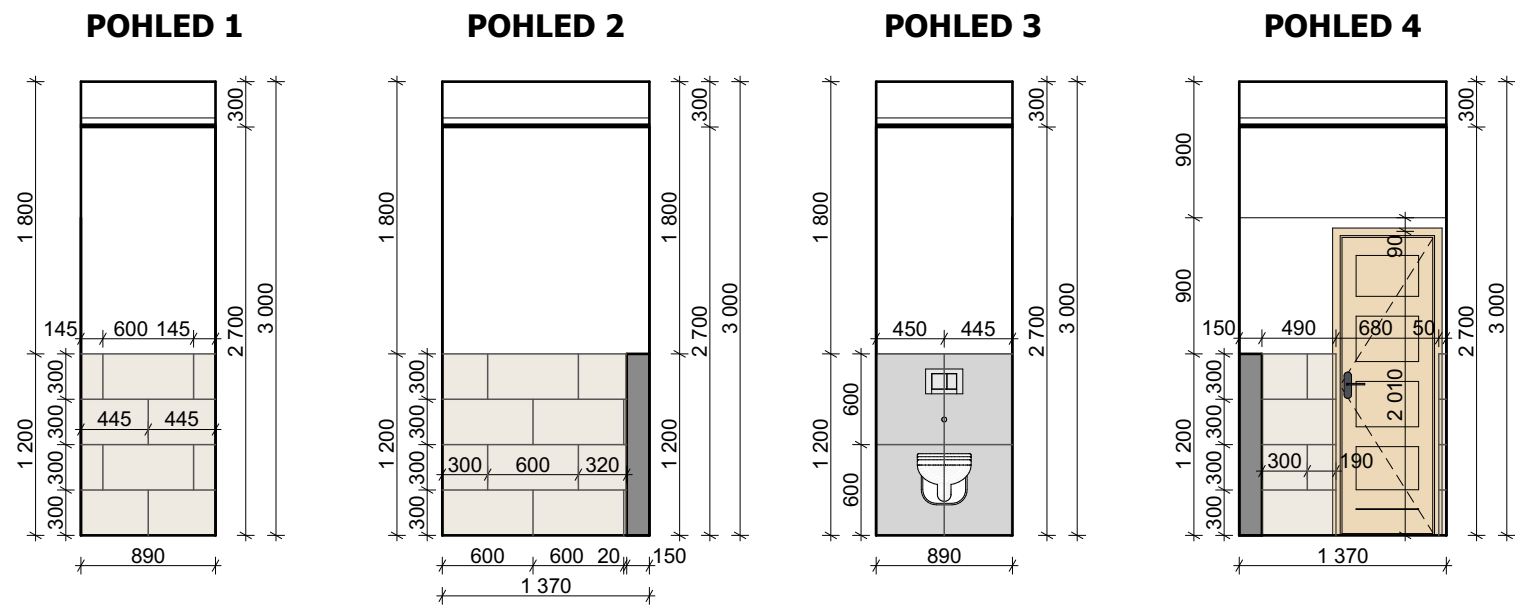

ZAŘIZOVACÍ PŘEDMĚTY

Klozet závěsný



Značka: Jika
Typ: Mio
Materiál: keramika bílá
Rozměry: 53x36x34 cm

Ovládací tlačítko



Značka: Alcaplast
Materiál: plast chrom lesklý
Rozměry: 24,7x16,5x1,75 cm

MATERIÁLOVÉ ŘEŠENÍ

Dlažba



Keramická dlažba
- výměra podlaha: 1,35 m²
- výměra stěny: 1,08 m²
- rozměr dlaždice: 60x60x2 cm
- typ: Peak Pearl

Obklady



Keramický obklad z dlaždic
- výměra: 3,18 m²
- rozměr dlaždice: 60x30x2 cm
- typ: Chald Bianco

Stěny

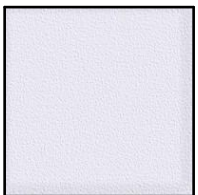

Vnitřní štuková sádrová omítka
- výměra: 7,05 m²
- výmalba: bílá barva

Interiérové dveře



Dveře a obložkové zárubně
- z MDF desky
- v dekoru dřeva bělený dub
- rozměr: 600 x 1970 mm

Poznámka:
Veškeré rozměry nutno ověřit na stavbě



akce:
Projektové práce – Rekonstrukce lékařských pokojů,
skladových a technických prostor Nemocnice Nymburk s.r.o.

datum:
08/2020

stupeň dokumentace:
DPS

investor:
Nemocnice Nymburk s.r.o.
Boleslavská třída 425/9, 288 01 Nymburk

vypracoval:
Marek Roch

odpovědný projektant:
Ing. arch. Pavel Petrák

část:

měřítko:

název výkresu:

D.2. Interiérové řešení

1:25, 1:50

Výkres interiéru míst. č. 109 - WC muži

číslo výkresu:

D.2.08

Web: <https://architektpetrak.cz>
Adresa: Hlavní třída 279/7
35301 Mariánské Lázně
Tel.: +420 737 984 812
E-mail: pav.petrak@gmail.com

PŮDORYS ŘEŠENÉ MÍSTNOSTI - M 1:25

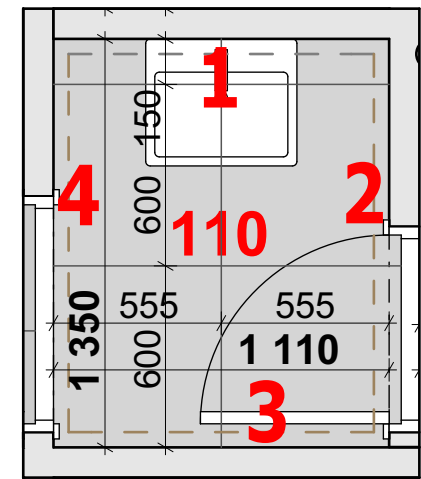

INTERIÉROVÉ POHLEDY - M 1:50

POHLED 1

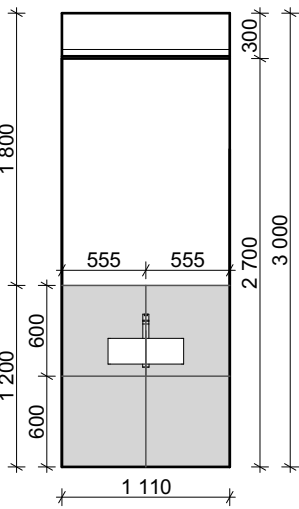

POHLED 2

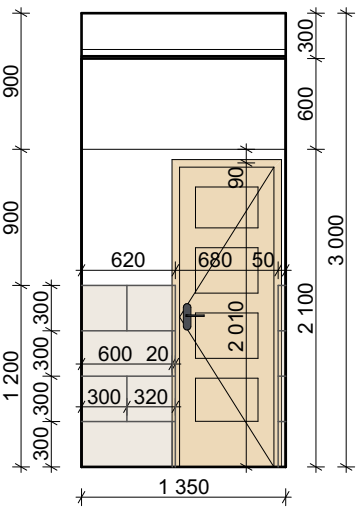

POHLED 3

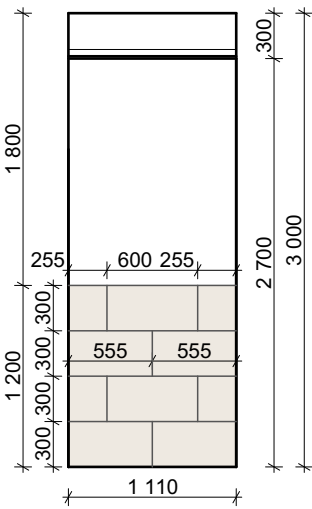

POHLED 4

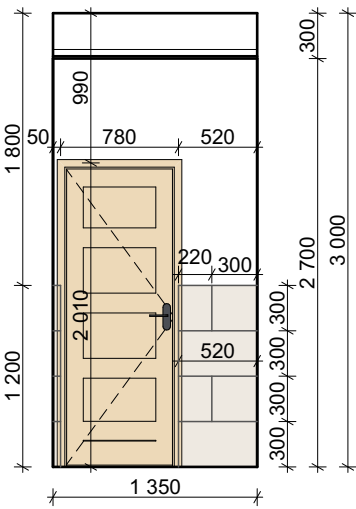

ZAŘIZOVACÍ PŘEDMĚTY

Umyvadlo



Značka: Roca
Typ: The Gap
Rozměry: 50x42x17 cm

Umyvadlová baterie



Značka: Optima
Typ: Valeta
Materiál: chrom lesklý

MATERIÁLOVÉ ŘEŠENÍ

Dlažba



Keramická dlažba
- výměra podlaha: 1,52 m²
- výměra stěny: 1,33 m²
- rozměr dlaždice: 60x60x2 cm
- typ: Peak Pearl

Obklady



Keramický obklad z dlaždic
- výměra: 2,82 m²
- rozměr dlaždice: 60x30x2 cm
- typ: Chald Bianco

Stěny

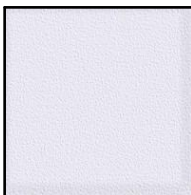

Vnitřní štuková sádrová omítka
- výměra: 7,67 m²
- výmalba: bílá barva

Interiérové dveře



Dveře a obložkové zárubně
- z MDF desky
- v dekoru dřeva bělený dub
- rozměr: 700 x 1970 mm

Poznámka:
Veškeré rozměry nutno ověřit na stavbě



akce: Projektové práce – Rekonstrukce lékařských pokojů, skladových a technických prostor Nemocnice Nymburk s.r.o.		datum: 08/2020	stupeň dokumentace: DPS	 Web: https://architektpetrak.cz Adresa: Hlavní třída 279/7 35301 Mariánské Lázně Tel.: +420 737 984 812 E-mail: pav.petrak@gmail.com
investor: Nemocnice Nymburk s.r.o. Boleslavská třída 425/9, 288 01 Nymburk		vypracoval: Marek Roch	odpovědný projektant: Ing. arch. Pavel Petrák	
část:		měřítko: 1:25, 1:50	název výkresu: Výkres interiéru míst. č. 110 - Předsín ženy	
D.2. Interiérové řešení				

PŮDORYS ŘEŠENÉ MÍSTNOSTI - M 1:25

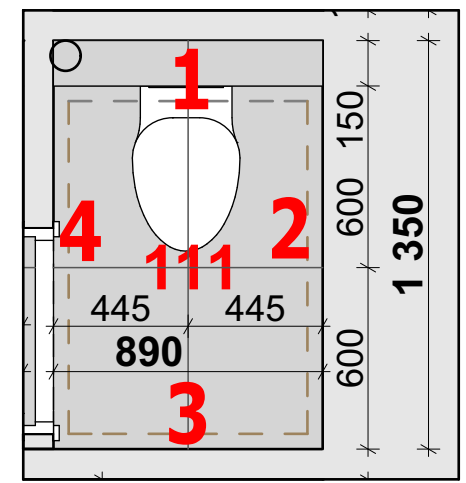

INTERIÉROVÉ POHLEDY - M 1:50

POHLED 1

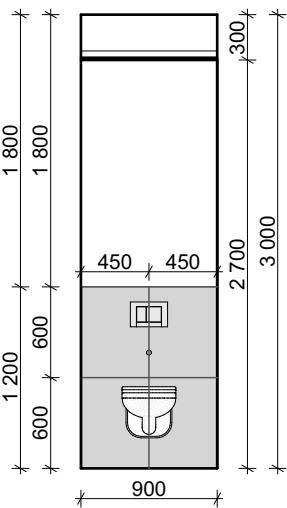

POHLED 2

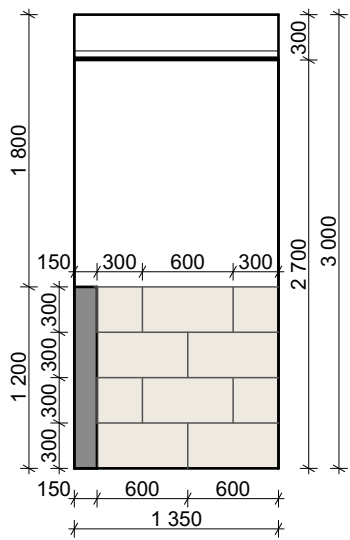

POHLED 3

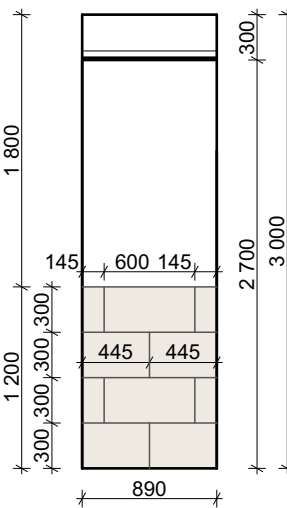

POHLED 4

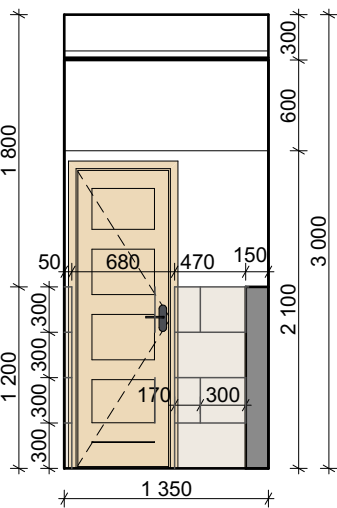

ZAŘIZOVACÍ PŘEDMĚTY

Klozet závěsný



Značka: Jika
Typ: Mio
Materiál: keramika bílá
Rozměry: 53x36x34 cm

Ovládací tlačítko



Značka: Alcaplast
Materiál: plast chrom lesklý
Rozměry: 24,7x16,5x1,75 cm

MATERIÁLOVÉ ŘEŠENÍ

Dlažba



Keramická dlažba
- výměra podlaha: 1,33 m²
- výměra stěny: 1,08 m²
- rozměr dlaždice: 60x60x2 cm
- typ: Peak Pearl

Obklady



Keramický obklad z dlaždic
- výměra: 3,13 m²
- rozměr dlaždice: 60x30x2 cm
- typ: Chald Bianco

Stěny



Vnitřní štuková sádrová omítka
- výměra: 6,97 m²
- výmalba: bílá barva

Interiérové dveře



Dveře a obložkové zárubně
- z MDF desky
- v dekoru dřeva bělený dub
- rozměr: 700 x 1970 mm

Poznámka:
Veškeré rozměry nutno ověřit na stavbě



[Signature]

akce: Projektové práce – Rekonstrukce lékařských pokojů, skladových a technických prostor Nemocnice Nymburk s.r.o.		datum: 08/2020	stupeň dokumentace: DPS	 Web: https://architektpetrak.cz Adresa: Hlavní třída 279/7 35301 Mariánské Lázně +420 737 984 812 Tel.: E-mail: pav.petrak@gmail.com
investor: Nemocnice Nymburk s.r.o. Boleslavská třída 425/9, 288 01 Nymburk		vypracoval: Marek Roch	odpovědný projektant: Ing. arch. Pavel Petrák	
část: D.2. Interiérové řešení	měřítko: 1:25, 1:50	název výkresu: Výkres interiéru míst. č. 111 - WC ženy		

D.2.10

MATERIÁLOVÉ ŘEŠENÍ

Podlaha



Keramická dlažba
- výměra: 3,80 m²
- rozměr dlaždice: 60x60x2 cm
- typ: Peak Graphite

Sokl



Sokl z keramické dlažby
- délka: 6,66 mb
- výška soklu: 6 cm
- pásky řezané z dlaždic podlahy

Stěny

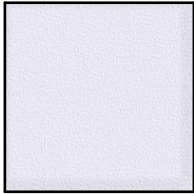

Vnitřní štuková sádrová omítka
- výměra: 17,89 m²
- výmalba: bílá barva

Interiérový okenní parapet



Plastový s fólií v dekoru bělený dub
- rozměr: 900 x 280 mm

Interiérové dveře



Dveře a obložkové zárubně
- z MDF desky
- v dekoru dřeva bělený dub
- rozměr: 800 x 1970 mm
700 x 1970 mm

PŮDORYS ŘEŠENÉ MÍSTNOSTI - M 1:25

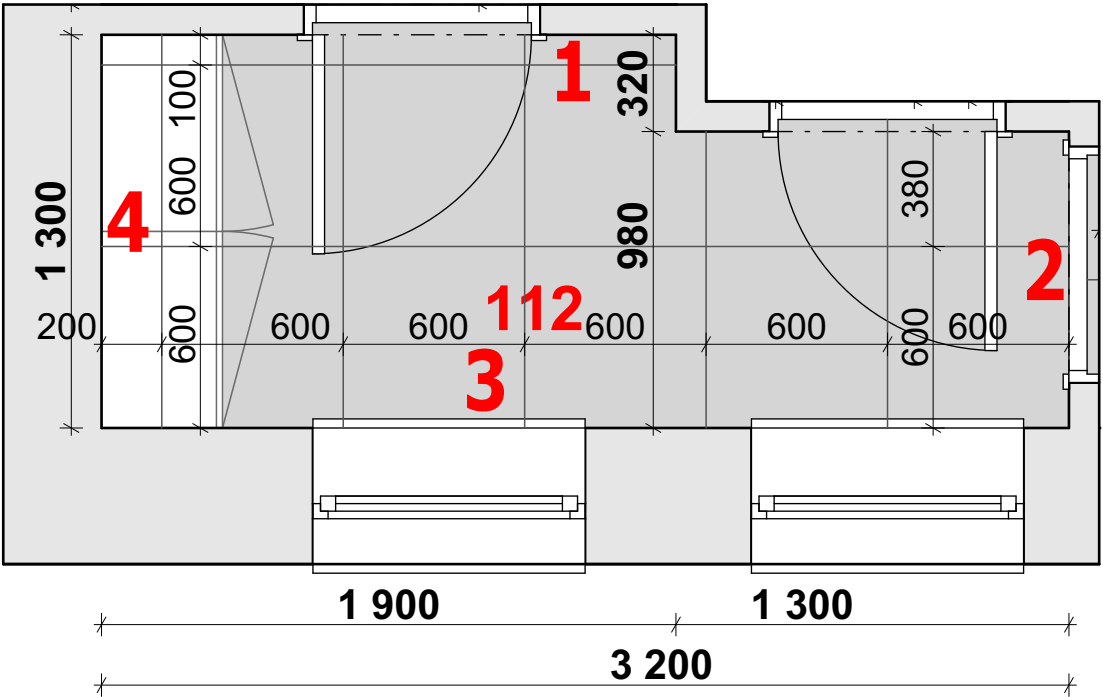

INTERIÉROVÉ POHLEDY - M 1:50

POHLED 1

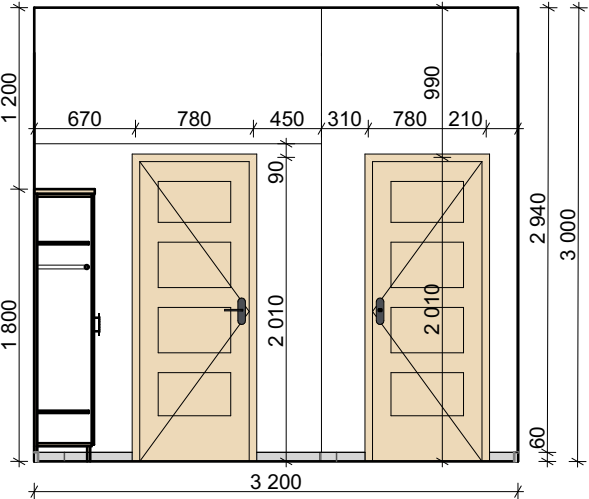

POHLED 2

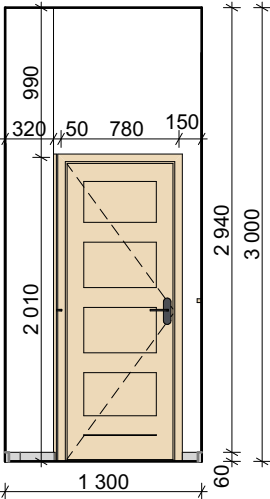

POHLED 3

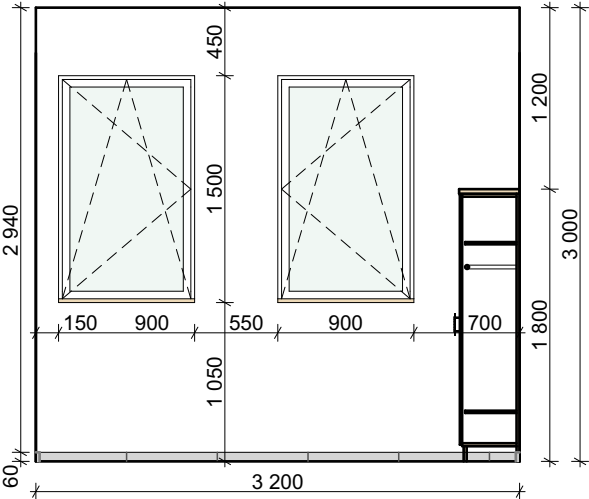

POHLED 4

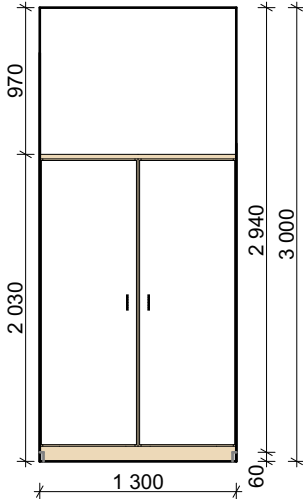

Poznámka:
Veškeré rozměry nutno ověřit na stavbě

akce:
Projektové práce – Rekonstrukce lékařských pokojů,
skladových a technických prostor Nemocnice Nymburk s.r.o.

datum:
08/2020

stupeň dokumentace:
DPS

investor:
Nemocnice Nymburk s.r.o.
Boleslavská třída 425/9, 288 01 Nymburk

vypracoval:
Marek Roch

odpovědný projektant:
Ing. arch. Pavel Petrák

část:

měřítko:

název výkresu:

D.2. Interiérové řešení

1:25, 1:50 Výkres interiéru míst. č. 112 - Šatna údržba

číslo výkresu:

D.2.11

Web: <https://architektpetrak.cz>
Adresa: Hlavní třída 279/7
35301 Mariánské Lázně
Tel.: +420 737 984 812
E-mail: pav.petrak@gmail.com



ŠATNÍ SKŘÍŇ

PŮDORYS

ČELNÍ POHLED

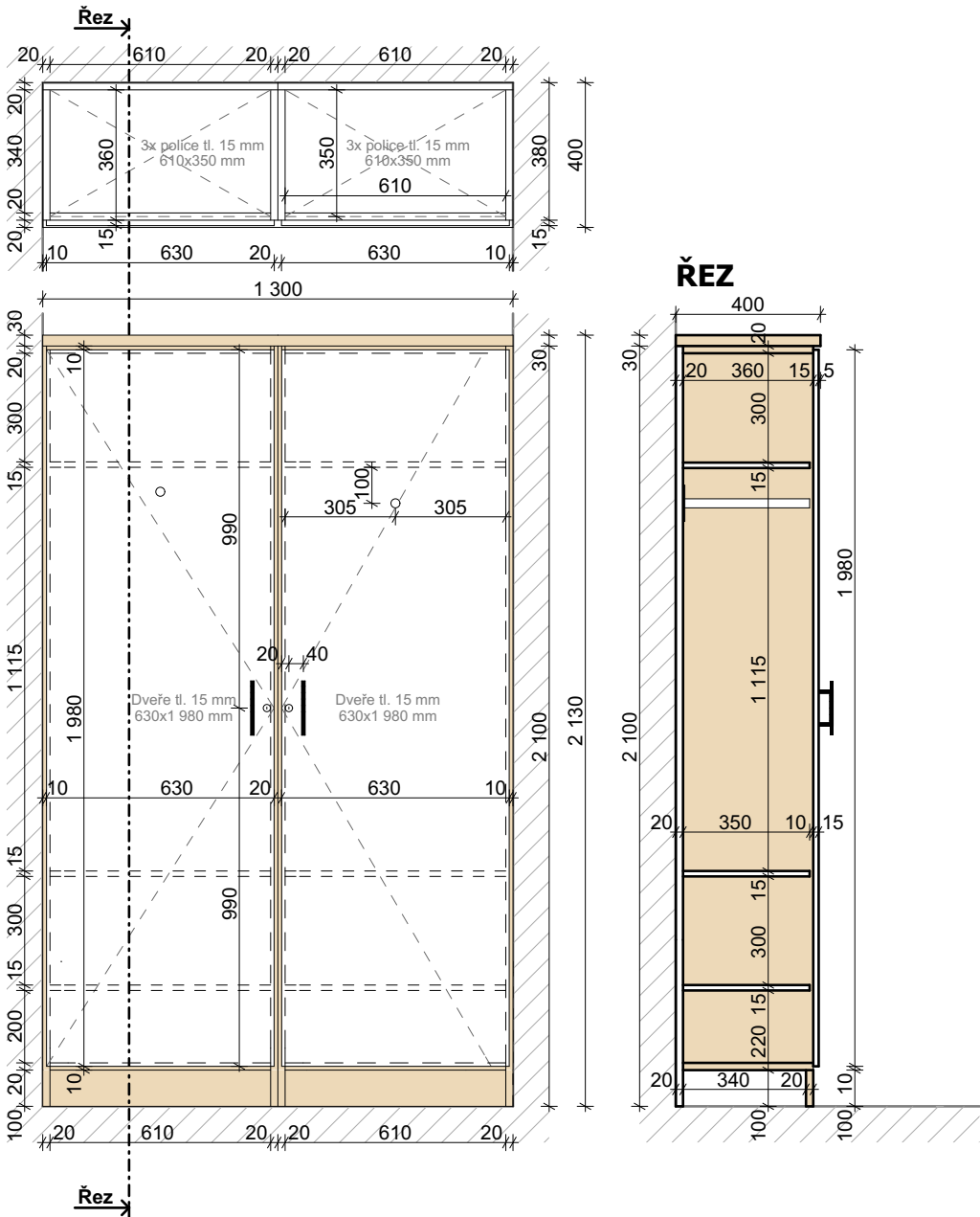

MATERIÁLOVÉ ŘEŠENÍ

Barevná kombinace truhlářského výrobku je zřejmá z výkresu čelního pohledu a z výkresu řezu.

Materiál

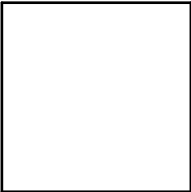

LTD Lamino - barva bílá

Materiál



LTD Lamino - bělený dub

Příslušenství



Dveřní madlo
- kovové
- povrchová úprava v černé barvě
- délka 150 mm
- rozteč vrtání 96 mm

Příslušenství



Výsuvná šatní tyč
- hliník
- povrchová úprava v bílé barvě
- hloubka: 350 mm
- šíře: 560 mm

Poznámka:
Veškeré rozměry nutno ověřit na stavbě



akce: Projektové práce – Rekonstrukce lékařských pokojů, skladových a technických prostor Nemocnice Nymburk s.r.o.		datum: 08/2020	stupeň dokumentace: DPS	 Web: https://architektpetrak.cz Adresa: Hlavní třída 279/7 35301 Mariánské Lázně Tel.: +420 737 984 812 E-mail: pav.petrak@gmail.com
investor: Nemocnice Nymburk s.r.o. Boleslavská třída 425/9, 288 01 Nymburk	vypracoval: Marek Roch	odpovědný projektant: Ing. arch. Pavel Petrák		
část: D.2. Interiérové řešení	měřítko: 1:20	název výkresu: Výkres truhlářského výrobku místnosti č. 112		číslo výkresu: D.2.12

PŮDORYS ŘEŠENÉ MÍSTNOSTI - M 1:25

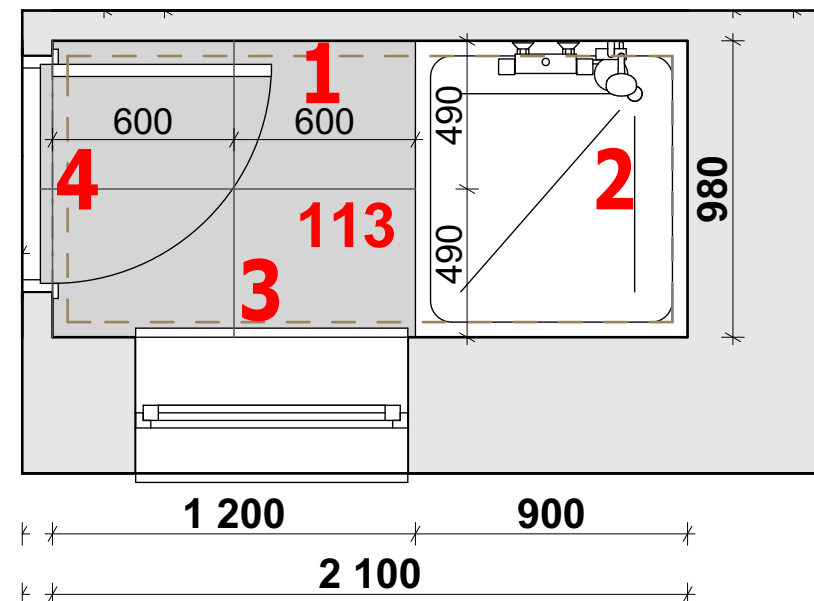

INTERIÉROVÉ POHLEDY - M 1:50

POHLED 1

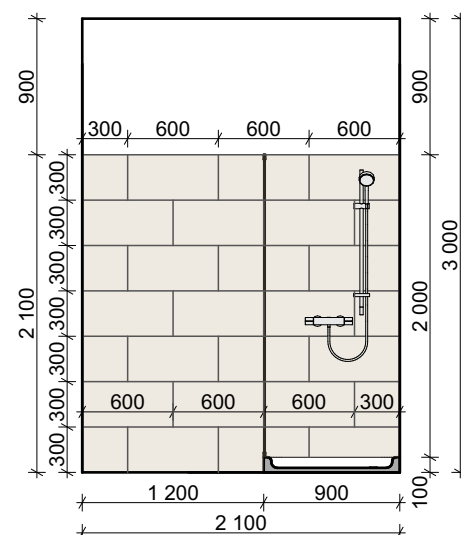

POHLED 2

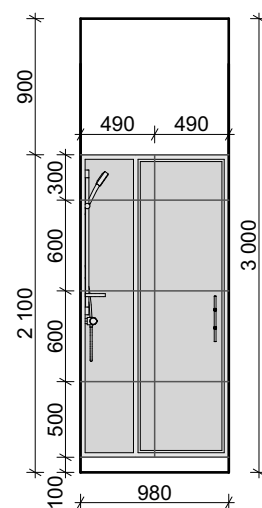

POHLED 3

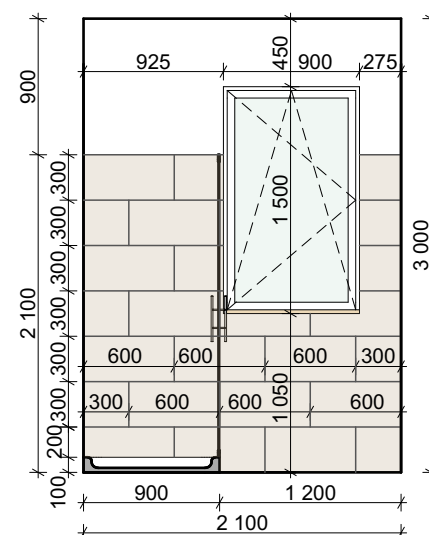

POHLED 4

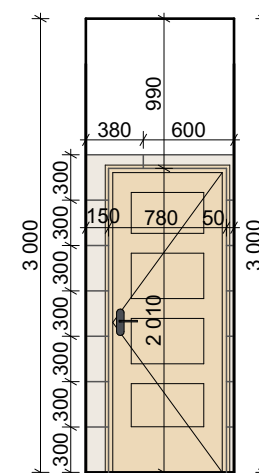

Poznámka:

Veškeré rozměry nutno ověřit na stavbě

ZAŘIZOVACÍ PŘEDMĚTY

Sprchové dveře



Výrobce: Roth
Typ: Lega Line
Rozměry: 140x190 cm
Materiál: Chrom lesklý
Sklo: čiré
Otevírání: Otočný
Montáž: na vaničku

Sprchová baterie



Značka: Optima
Typ: Valeta
Materiál: chrom lesklý

Sprchový set



Značka: Optima
Typ: Comfort OPS070
Materiál: chrom lesklý

Sprchová vanička



Značka: Roth
Typ: Flat Kvadro
Rozměry: 100x90x5 cm
Tvar: Obdélník
Materiál: akrylát bílý

MATERIÁLOVÉ ŘEŠENÍ

Dlažba



Keramická dlažba
- výměra podlaha: 1,18 m²
- výměra stěny: 2,06 m²
- rozměr dlaždice: 60x60x2 cm
- typ: Peak Pearl

Obklady



Keramický obklad z dlaždic
- výměra: 8,37 m²
- rozměr dlaždice: 60x30x2 cm
- typ: Chald Bianco

Stěny

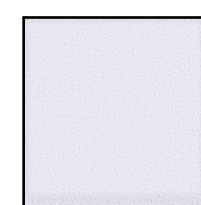

Vnitřní štuková sádrová omítka
- výměra: 5,14 m²
- výmalba: bílá barva

Interiérový okenní parapet



Plastový s fólií v dekoru bělený dub
- rozměr: 900 x 280 mm

Interiérové dveře



Dveře a obložkové zárubně
- z MDF desky
- v dekoru dřeva bělený dub
- rozměr: 700 x 1970 mm



akce:
Projektové práce – Rekonstrukce lékařských pokojů,
skladových a technických prostor Nemocnice Nymburk s.r.o.

datum:
08/2020

stupeň dokumentace:
DPS

investor:
Nemocnice Nymburk s.r.o.
Boleslavská třída 425/9, 288 01 Nymburk

vypracoval:
Marek Roch

odpovědný projektant:
Ing. arch. Pavel Petrák

Web: <https://architektpetrak.cz>
Adresa: Hlavní třída 279/7
35301 Mariánské Lázně
Tel.: +420 737 984 812
E-mail: pav.petrak@gmail.com

část:

měřítko:

název výkresu:

číslo výkresu:

D.2. Interiérové řešení

1:25, 1:50

Výkres interiéru míst. č. 112 - Sprcha údržba

D.2.13

Technical drawing of a bathroom floor plan. The overall dimensions are 900 (width) by 1900 (length). The plan includes a toilet, a bathtub, and a sink. Dimensions are provided for various sections and clearances:

- Overall width: 900
- Overall length: 1900
- Clearance from left wall to toilet: 150
- Toilet width: 550
- Clearance from toilet to bathtub: 600
- Clearance from bathtub to sink: 600
- Clearance from sink to right wall: 600
- Clearance from top wall to toilet: 114
- Clearance from top wall to bathtub: 450
- Clearance from bathtub to sink: 450
- Clearance from sink to bottom wall: 450

Numbered callouts (1, 2, 3, 4) indicate specific areas or features:

- 1: Top wall area
- 2: Sink area
- 3: Bathtub area
- 4: Toilet area



Technical drawing of a rectangular structure with dimensions. The overall width is 900 and the overall height is 3000. The structure is divided into a central white rectangular area and surrounding tan-colored sections. The central area has a width of 600 and a height of 1200. The tan sections have widths of 150 and 450, and heights of 300 and 1800.

Technical drawing of a door and window assembly. The drawing shows a central door with a window above it, flanked by side panels. Dimensions are provided in millimeters (mm). The total width of the assembly is 3,000 mm. The door width is 2,010 mm, and the window width is 780 mm. The door height is 2,000 mm, and the window height is 900 mm. The side panels are 250 mm wide. The door is shown with a handle and a lock mechanism. The window is shown with a frame and a handle. The drawing is a top-down view of the assembly.

Technical drawing of a door with the following dimensions and features:

- Overall width: 900
- Overall height: 3 000
- Top section height: 1 800
- Lower section height: 1 200 (divided into two 600 segments)
- Knob diameter: 450
- Knob offset from center: 450
- Hardware includes a knob and a lock mechanism.

D.2.14

PŮDORYS ŘEŠENÉ MÍSTNOSTI - M 1:25

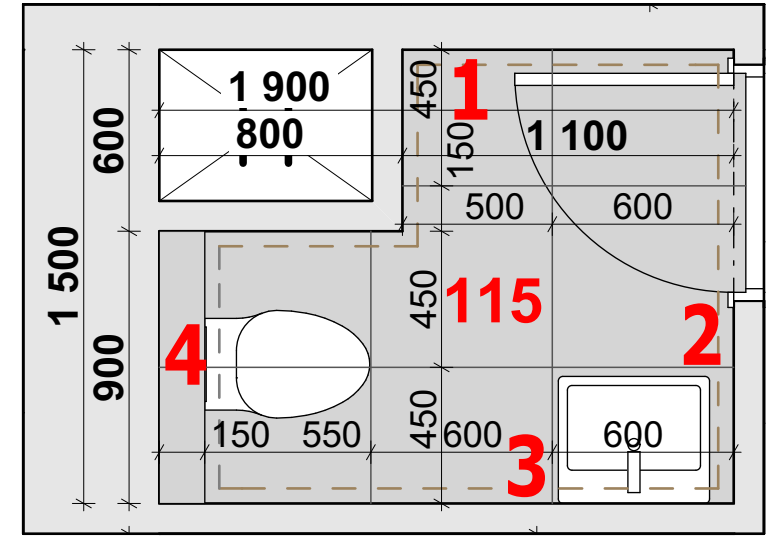

INTERIÉROVÉ POHLEDY - M 1:50

POHLED 1

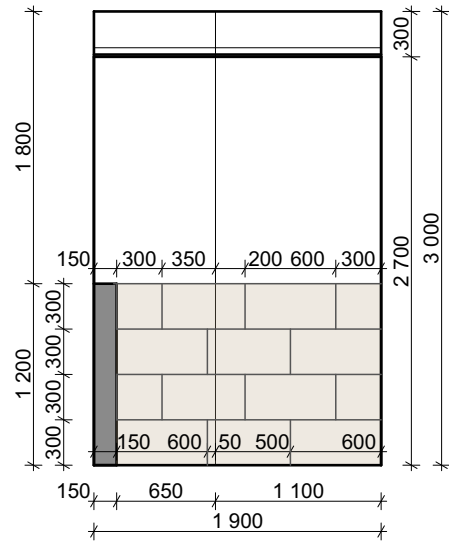

POHLED 2

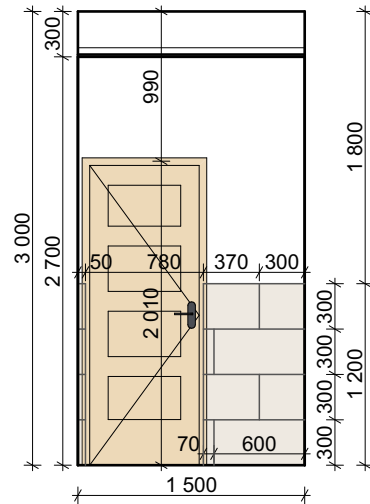

POHLED 3

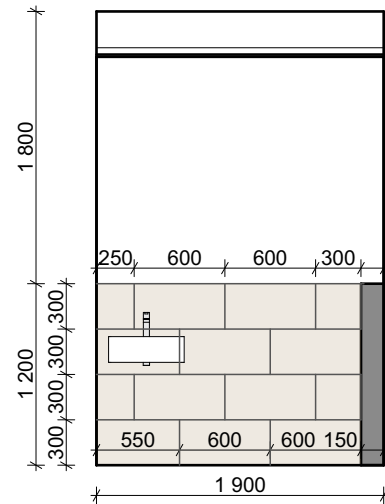

POHLED 4

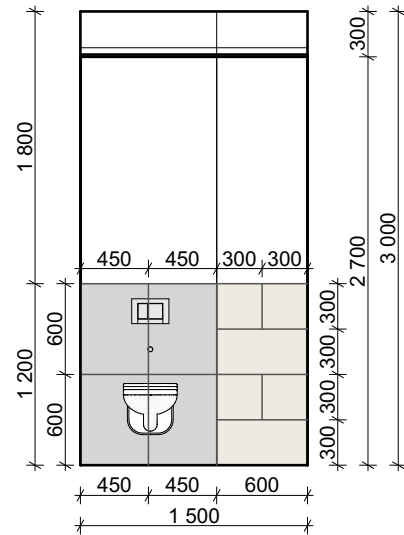

ZAŘIZOVACÍ PŘEDMĚTY

Klozet závěsný



Značka: Jika
Typ: Mio
Materiál: keramika bílá
Rozměry: 53x36x34 cm

Ovládací tlačítko



Značka: Alcaplast
Materiál: plast chrom lesklý
Rozměry: 24,7x16,5x1,75 cm

Umyvadlo



Značka: Roca
Typ: The Gap
Rozměry: 50x42x17 cm

Umyvadlová baterie



Značka: Optima
Typ: Valeta
Materiál: chrom lesklý

MATERIÁLOVÉ ŘEŠENÍ

Dlažba



Keramická dlažba
- výměra podlaha: 2,54 m²
- výměra stěny: 1,08 m²
- rozměr dlaždice: 60x60x2 cm
- typ: Peak Pearl

Obklady



Keramický obklad z dlaždic
- výměra: 5,54 m²
- rozměr dlaždice: 60x30x2 cm
- typ: Chald Bianco

Stěny



Vnitřní štuková sádrová omítka
- výměra: 11,61 m²
- výmalba: bílá barva

Interiérové dveře



Dveře a obložkové zárubně
- z MDF desky
- v dekoru dřeva bělený dub
- rozměr: 700 x 1970 mm

Poznámka:
Veškeré rozměry nutno ověřit na stavbě



akce:
Projektové práce – Rekonstrukce lékařských pokojů,
skladových a technických prostor Nemocnice Nymburk s.r.o.

datum:
08/2020

stupeň dokumentace:
DPS

investor:
Nemocnice Nymburk s.r.o.
Boleslavská třída 425/9, 288 01 Nymburk

vypracoval:
Marek Roch

odpovědný projektant:
Ing. arch. Pavel Petrak

Web: <https://architektpetrak.cz>
Adresa: Hlavní třída 279/7
35301 Mariánské Lázně
Tel.: +420 737 984 812
E-mail: pav.petrak@gmail.com

část:
D.2. Interiérové řešení

měřítko: 1:25, 1:50
název výkresu:
Výkres int. míst. č. 115 - WC administrativa

číslo výkresu:
D.2.15

PŮDORYS ŘEŠENÉ MÍSTNOSTI

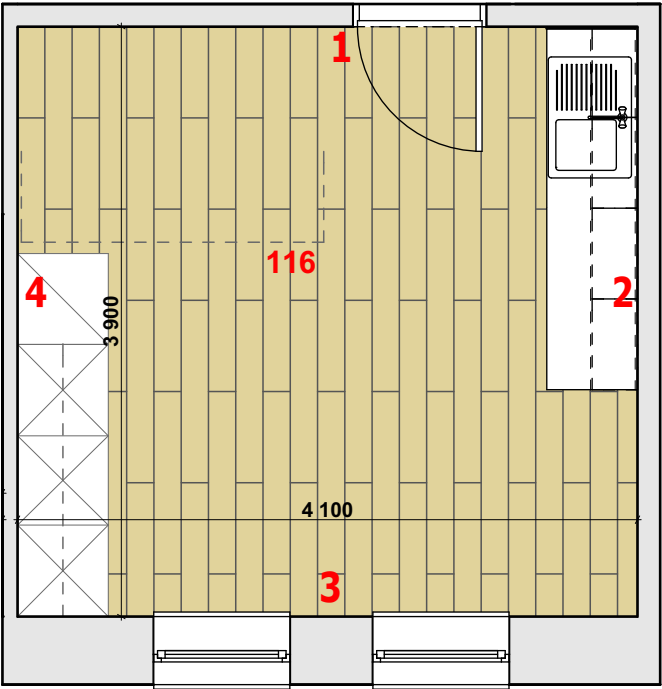

MATERIÁLOVÉ ŘEŠENÍ

Podlaha



Vinylová plovoucí podlaha
- výměra: 15,99 m²
- rozměr lamely: 18x122x0,4 cm
- povrch. úprava: dub bělený
- typ: Smart SPC Rigid Vinyl

Interiérový okenní parapet



Plastový s fólií v dekoru bělený dub
- rozměr: 900 x 280 mm

Soklová lišta



Soklová lišta z PVC
- délka: 15,12 mb
- výška lišty: 4 cm
- povrch: fólie s dekorem běleného dubu

Interiérové dveře



Dveře a obložkové zárubně
- z MDF desky
- v dekoru dřeva bělený dub
- rozměr: 800 x 1970 mm

Stěny

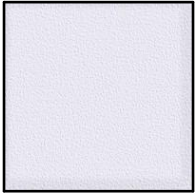

Vnitřní štuková sádrová omítka
- výměra: 43,53 m²
- výmalba: bílá barva

Interiérový obklad



Za kuchyňskou linkou a obklad stěny
- z MDF desky
- výměra: 1,38 m²
- tloušťka desky: 15 mm

INTERIÉROVÉ POHLEDY

POHLED 1

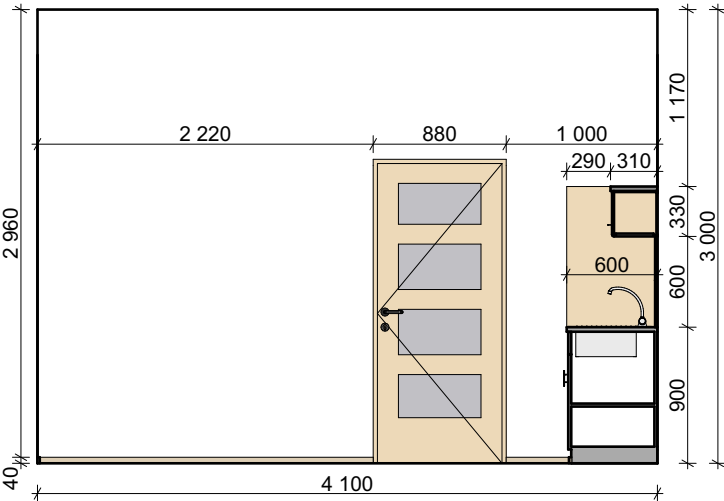

POHLED 2

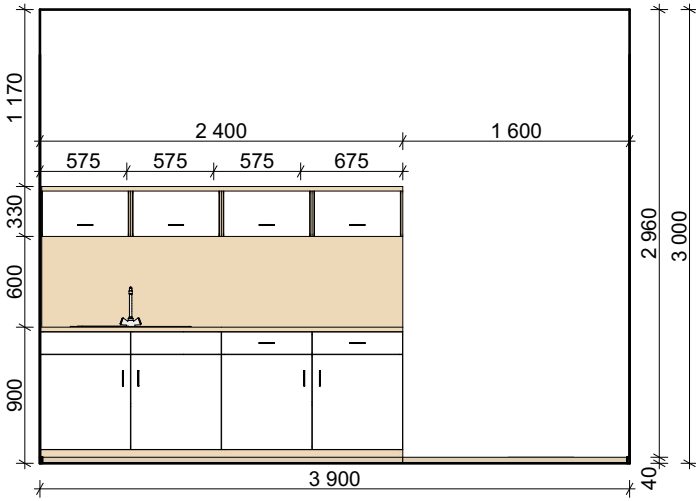



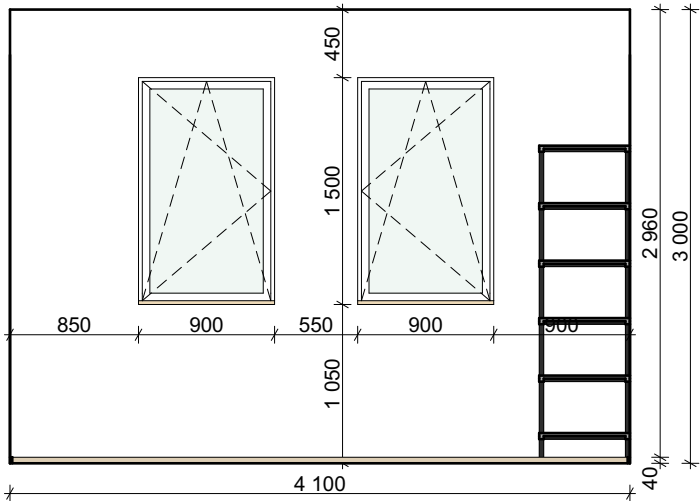

POHLED 3

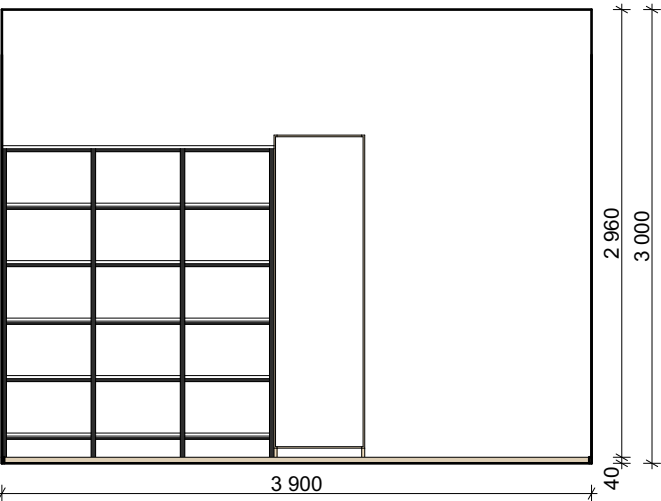

POHLED 4



Poznámka:
Veškeré rozměry nutno ověřit na stavbě

akce: Projektové práce – Rekonstrukce lékařských pokojů, skladových a technických prostor Nemocnice Nymburk s.r.o.		datum: 08/2020	stupeň dokumentace: DPS	     Web: https://architektpetrak.cz Adresa: Hlavní třída 279/7 35301 Mariánské Lázně Tel.: +420 737 984 812 E-mail: pav.petrak@gmail.com
investor: Nemocnice Nymburk s.r.o. Boleslavská třída 425/9, 288 01 Nymburk	vypracoval: Marek Roch	odpovědný projektant: Ing. arch. Pavel Petrák		
část: D.2. Interiérové řešení	měřítko: 1:50	název výkresu: Výkres interiéru míst. č. 116 - Kancelář		

číslo výkresu:
D.2.16

KUCHYŇSKÁ LINKA

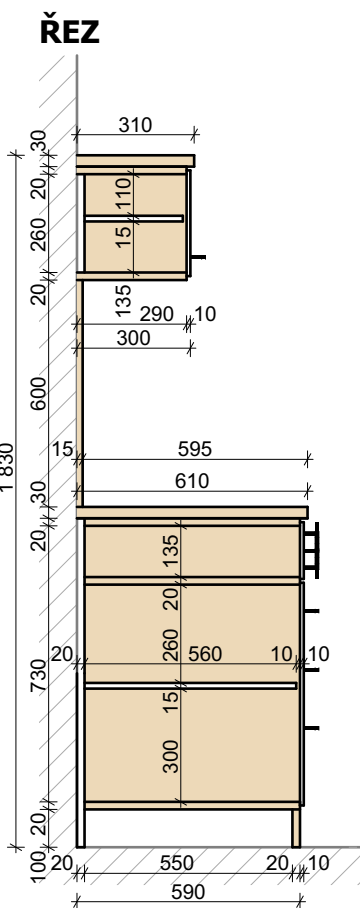
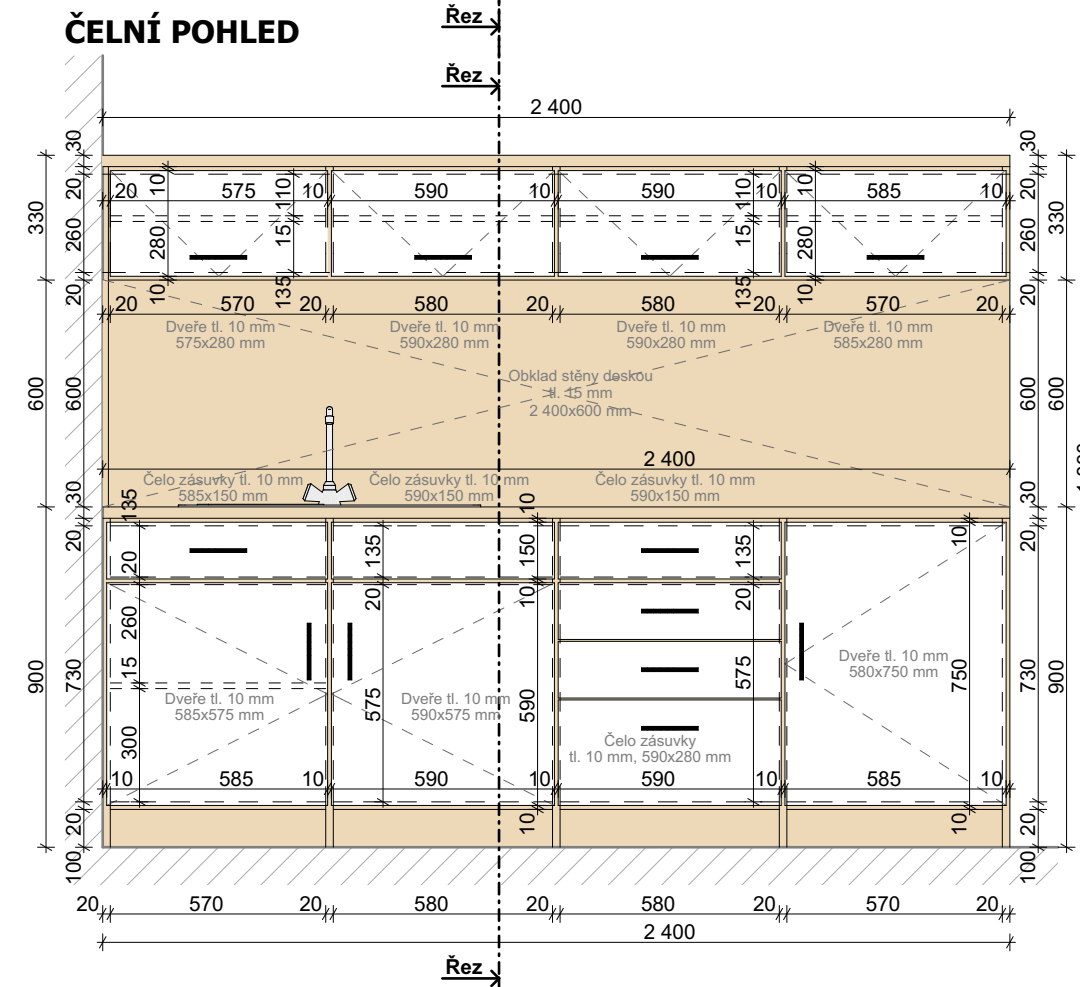
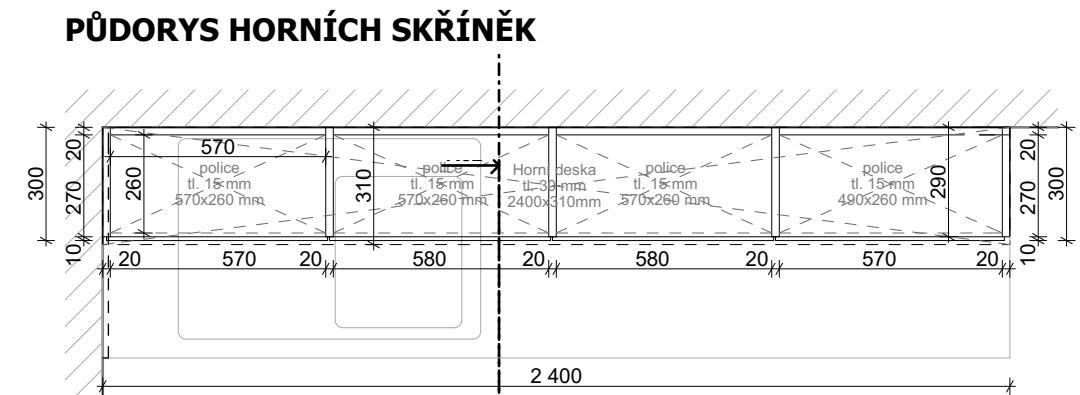
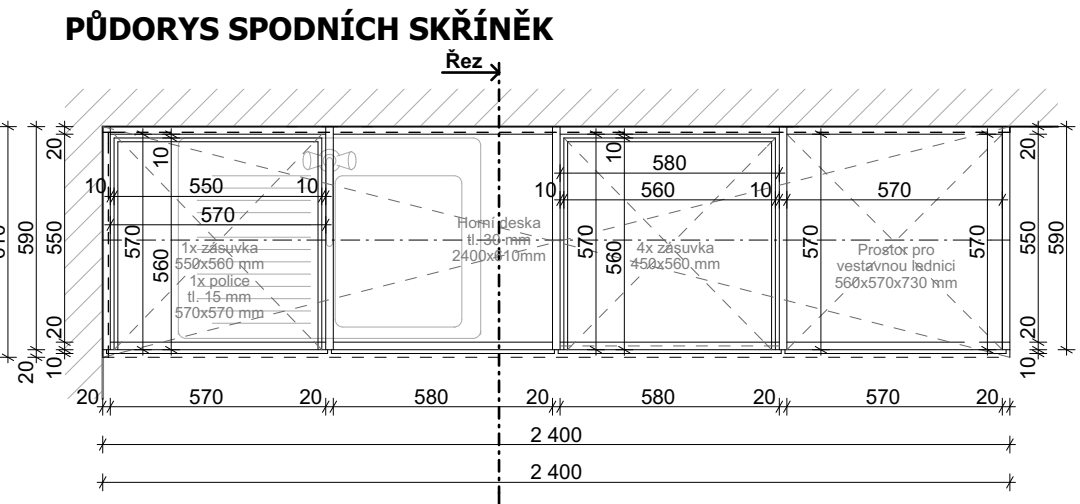

MATERIÁLOVÉ ŘEŠENÍ

Barevná kombinace truhlářského výrobku je zřejmá z výkresu čelního pohledu a z výkresu řezu.

Materiál

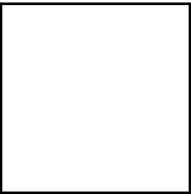

LTD Lamino
- barva bílá

Materiál



LTD Lamino
- bělený dub

Příslušenství



Dveřní madlo
- kovové
- povrchová úprava v černé barvě
- délka 150 mm
- rozteč vrtání 96 mm

Příslušenství



Dřez s odkapávačem
- materiál: nerez
- rozměr: 780x435 mm
- hloubka: 150 mm mm

Příslušenství



Dřezová baterie
- výrobce: Sapho
- typ: Kasiopea
- materiál: chrom
- výška: 196 mm

Poznámka:
Veškeré rozměry nutno ověřit na stavbě

akce:
Projektové práce – Rekonstrukce lékařských pokojů,
skladových a technických prostor Nemocnice Nymburk s.r.o.

investor:
Nemocnice Nymburk s.r.o.
Boleslavská třída 425/9, 288 01 Nymburk

část:

D.2. Interiérové řešení

vypracoval:
Marek Roch

měřítko:

1:20

datum:
08/2020

stupeň dokumentace:
DPS

odpovědný projektant:
Ing. arch. Pavel Petrák

číslo výkresu:

Výkres truhlářského výrobku místnosti č. 116

číslo výkresu:

D.2.17



PŮDORYS SPODNÍCH SKŘÍNĚK



Barevná kombinace truhlářského výrobku je zřejmá z výkresu čelního pohledu a z výkresu řezu.

Material



Materiál



Příslušenství

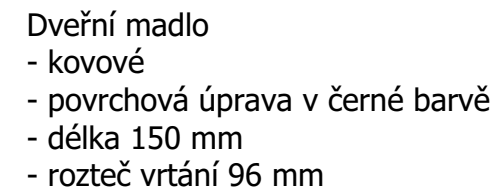

Příslušenství

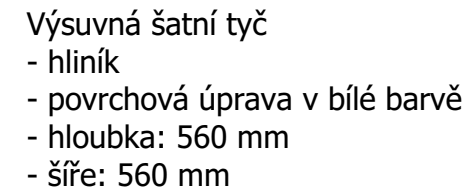

Poznámka:
Veškeré rozměry nutno ověřit na stavbě

akce: Projektové práce – Rekonstrukce lékařských pokojů, skladových a technických prostor Nemocnice Nymburk s.r.o.		datum: 08/2020	stupeň dokumentace: DPS	
investor: Nemocnice Nymburk s.r.o. Boleslavská třída 425/9, 288 01 Nymburk		vypracoval: Marek Roch	odpovědný projektant: Ing. arch. Pavel Petrák	Web: https://architektpetrak.cz Adresa: Hlavní třída 279/7 35301 Mariánské Lázně Tel.: +420 737 984 812 E-mail: pav.petrak@gmail.com
část: D.2. Interiérové řešení		měřítko: 1:20	název výkresu: Výkres truhlářského výrobku místnosti č. 116	číslo výkresu: D.2.18

PŮDORYS ŘEŠENÉ MÍSTNOSTI

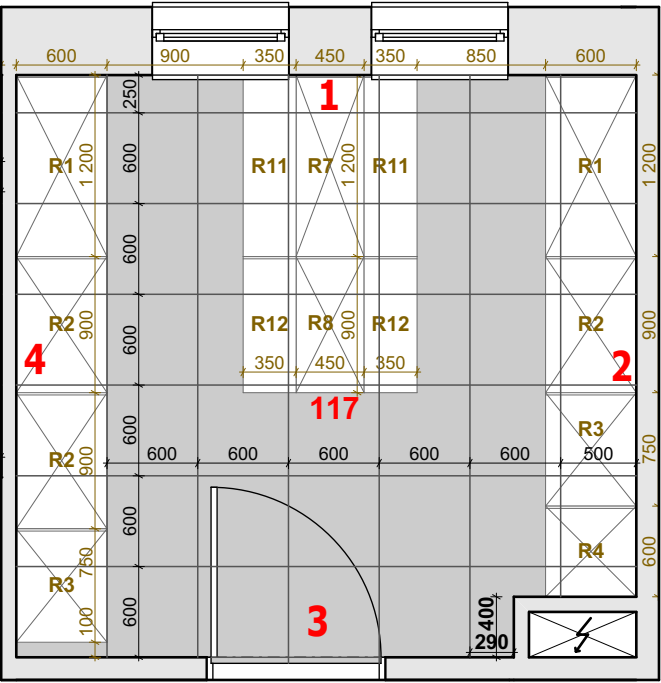

VÝPIS REGÁLOVÉHO SYSTÉMU

ID	SCHÉMA	ROZMĚR	POČET POLIC	POČET	ID	SCHÉMA	ROZMĚR	POČET POLIC	POČET
R1		š. 120 cm hl. 60 cm v. 240 cm	6	2	R7		š. 120 cm hl. 45 cm v. 240 cm	6	1
R2		š. 90 cm hl. 60 cm v. 240 cm	6	3	R8		š. 90 cm hl. 45 cm v. 240 cm	6	1
R3		š. 75 cm hl. 60 cm v. 240 cm	6	2	R11		š. 120 cm hl. 35 cm v. 90 cm	3	2
R4		š. 60 cm hl. 60 cm v. 240 cm	6	1	R12		š. 90 cm hl. 35 cm v. 90 cm	3	2

Popis:
Regály s kovovou konstrukcí s bílými laminovnými polcemi. Kovové díly opatřeby vypalovací práškovou barvou v barvě antracit. Výškově nastavitelné police v krocích po 3,5 cm Regály budou k sobě vzájemně šroubovány a kotveny k přilehlým stěnám.

MATERIÁLOVÉ ŘEŠENÍ

- Podlaha
- Keramická dlažba
 - výměra: 15,51 m²
 - rozměr dlaždice: 60x60x2 cm
 - typ: Peak Graphite
- Sokl
- Sokl z keramické dlažby
 - délka: 14,72 mb
 - výška soklu: 6 cm
 - pásky řezané z dlaždic podlahy
- Stěny
- Vnitřní štuková sádrová omítka
 - výměra: 42,63 m²
 - výmalba: bílá barva

INTERIÉROVÉ POHLEDY

POHLED 1

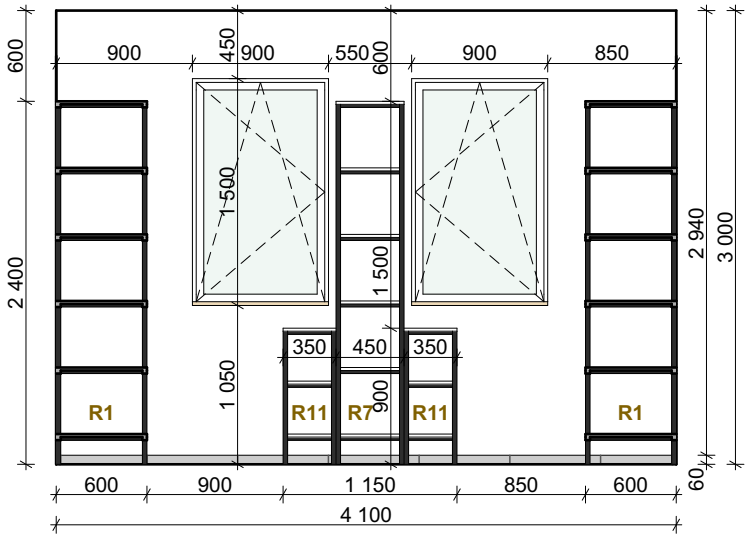

POHLED 2

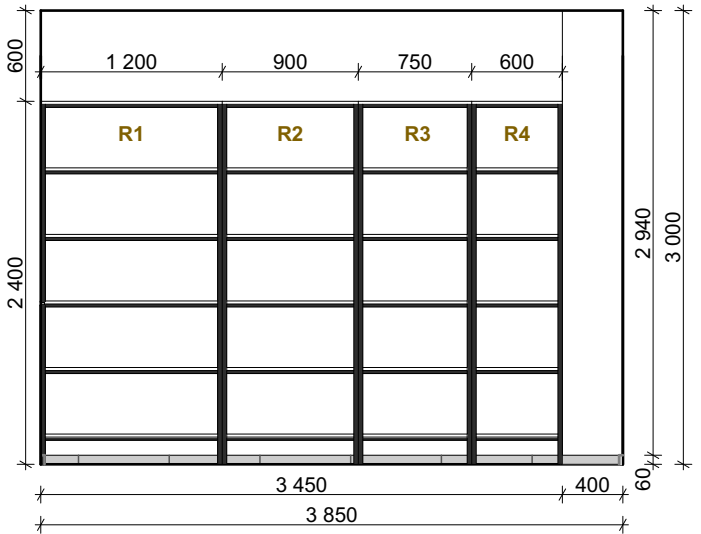

POHLED 3

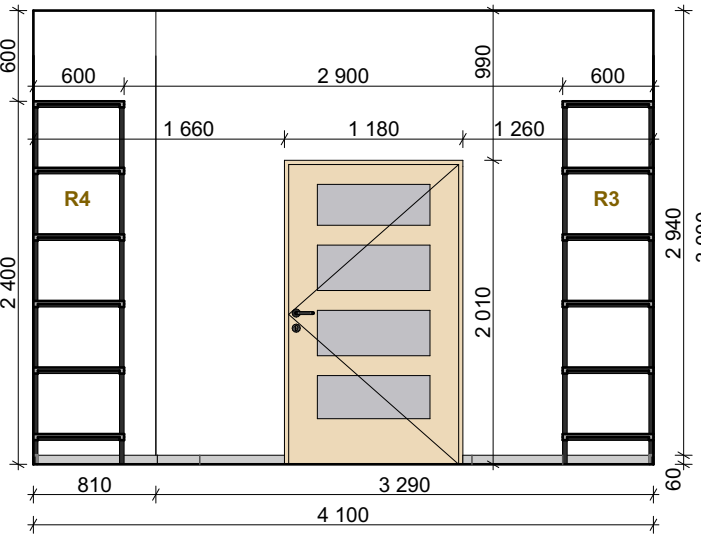

POHLED 4

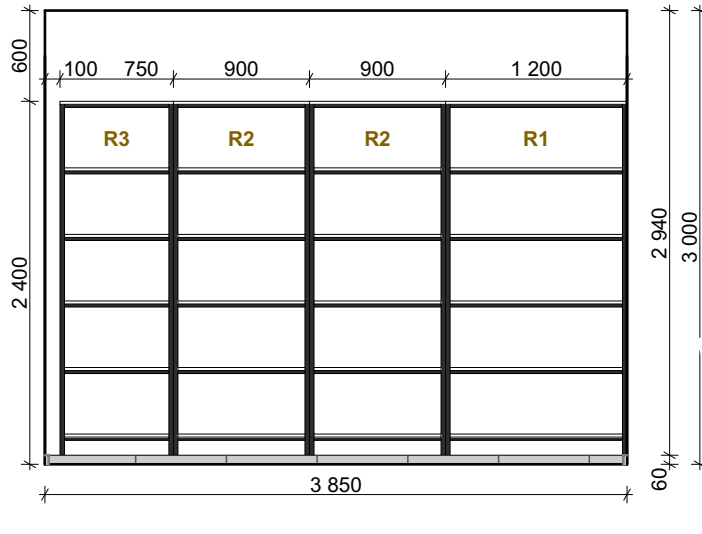

Interiérový okenní parapet

- Plastový s fólií v dekoru bělený dub
- rozměr: 900 x 280 mm

Interiérové dveře

- Dveře a obložkové zárubně
- z MDF desky
- v dekoru dřeva bělený dub
- rozměr: 1100 x 1970 mm

Poznámka:
Veškeré rozměry nutno ověřit na stavbě

akce: Projektové práce – Rekonstrukce lékařských pokojů, skladových a technických prostor Nemocnice Nymburk s.r.o.	datum: 08/2020	stupeň dokumentace: DPS	
investor: Nemocnice Nymburk s.r.o. Boleslavská třída 425/9, 288 01 Nymburk	vypracoval: Marek Roch	odpovědný projektant: Ing. arch. Pavel Petrak	
část: D.2. Interiérové řešení	měřítko: 1:50	název výkresu: Výkres interiéru míst. č. 117 - Sklad	číslo výkresu: D.2.19

PŮDORYS ŘEŠENÉ MÍSTNOSTI

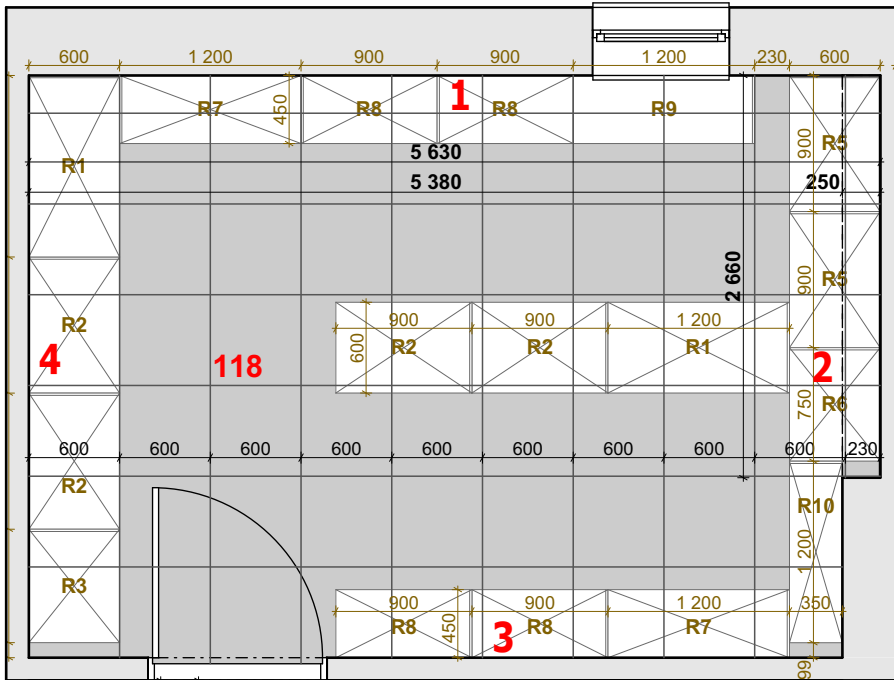

VÝPIS REGÁLOVÉHO SYSTÉMU

ID	SCHÉMA	ROZMĚR	POČET POLIC	POČET	ID	SCHÉMA	ROZMĚR	POČET POLIC	POČET
R1		š. 120 cm hl. 60 cm v. 240 cm	6	2	R7		š. 120 cm hl. 45 cm v. 240 cm	6	2
R2		š. 90 cm hl. 60 cm v. 240 cm	6	4	R8		š. 90 cm hl. 35 cm v. 240 cm	6	4
R3		š. 75 cm hl. 60 cm v. 240 cm	6	1	R9		š. 120 cm hl. 45 cm v. 90 cm	3	1
R5		š. 90 cm hl. 60 cm v. 210 cm	5	2	R11		š. 120 cm hl. 35 cm v. 240 cm	6	1
R6		š. 75 cm hl. 60 cm v. 210 cm	5	1					

Popis:
Regály s kovovou konstrukcí s bílými laminovnými polycemi.
Kovové díly opatřeby vypalovací práškovou barvou v barvě antracit.
Výškově nastavitelné police v krocích po 3,5 cm
Regály budou k sobě vzájemně šroubovány a kotveny k přilehlým stěnám.

MATERIÁLOVÉ ŘEŠENÍ

Podlaha

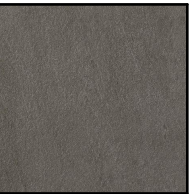

Keramická dlažba
- výměra: 21,42 m²
- rozměr dlaždice: 60x60x2 cm
- typ: Peak Graphite

Sokl



Sokl z keramické dlažby
- délka: 17,78 mb
- výška soklu: 6 cm
- pásy řezané z dlaždic podlahy

Stěny

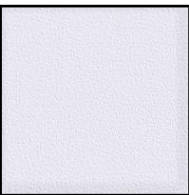

Vnitřní štuková sádrová omítka
- výměra: 53,16 m²
- výmalba: bílá barva

Interiérový okenní parapet



Plastový s fólií v dekoru bělený dub
- rozměr: 900 x 280 mm

INTERIÉROVÉ POHLEDY

POHLED 1

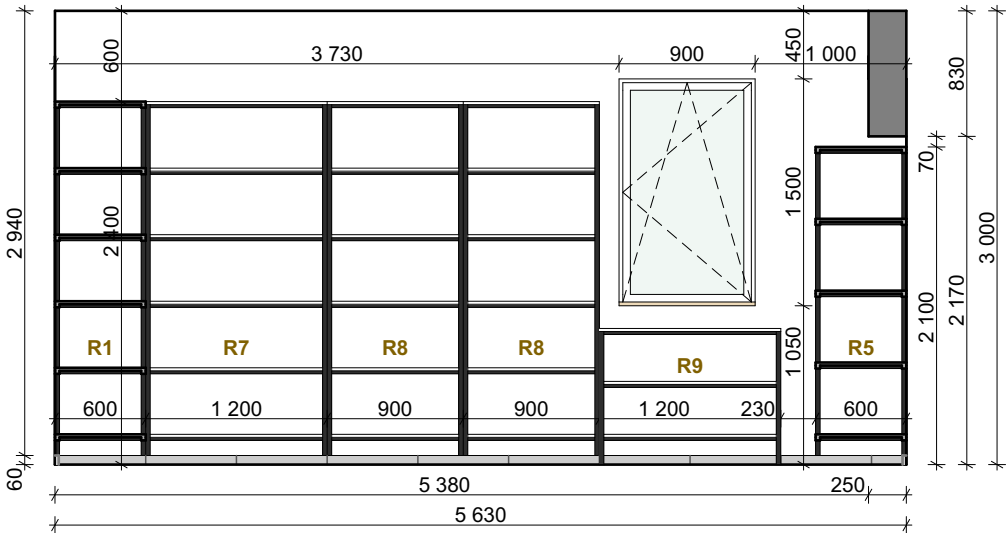

POHLED 2

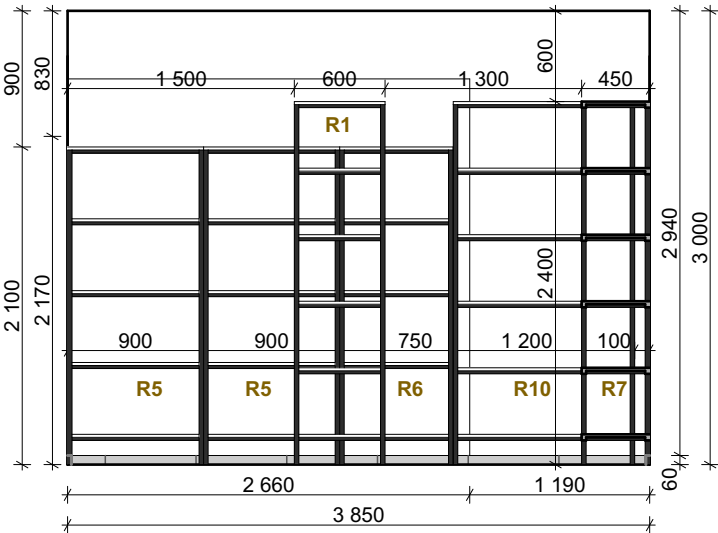

POHLED 3

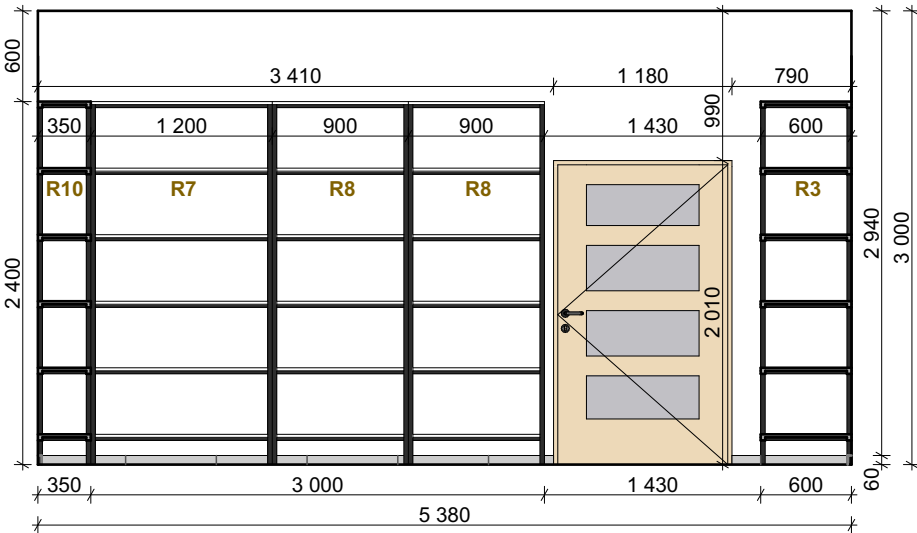

POHLED 4

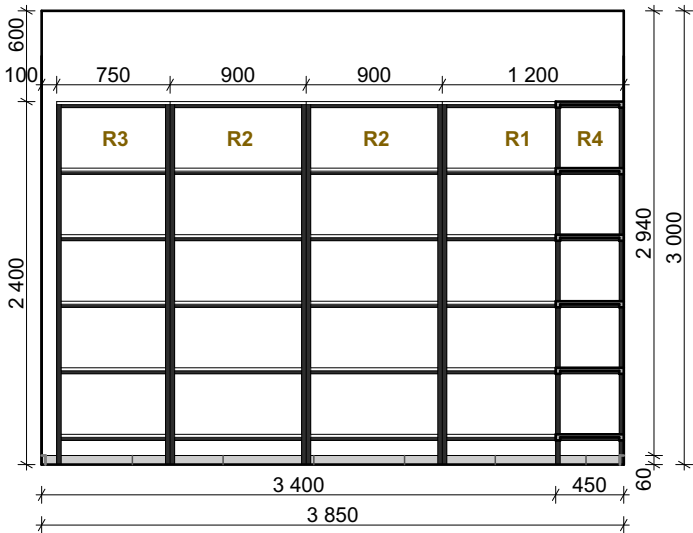

Poznámka:

Veškeré rozměry nutno ověřit na stavbě

akce: Projektové práce – Rekonstrukce lékařských pokojů, skladových a technických prostor Nemocnice Nymburk s.r.o.	datum: 08/2020	stupeň dokumentace: DPS	
investor: Nemocnice Nymburk s.r.o. Boleslavská třída 425/9, 288 01 Nymburk	vypracoval: Marek Roch	odpovědný projektant: Ing. arch. Pavel Petrák	
část: D.2. Interiérové řešení	měřítka: 1:50	název výkresu: Výkres interiéru míst. č. 118 - Sklad	

D.2.20

PŮDORYS ŘEŠENÉ MÍSTNOSTI

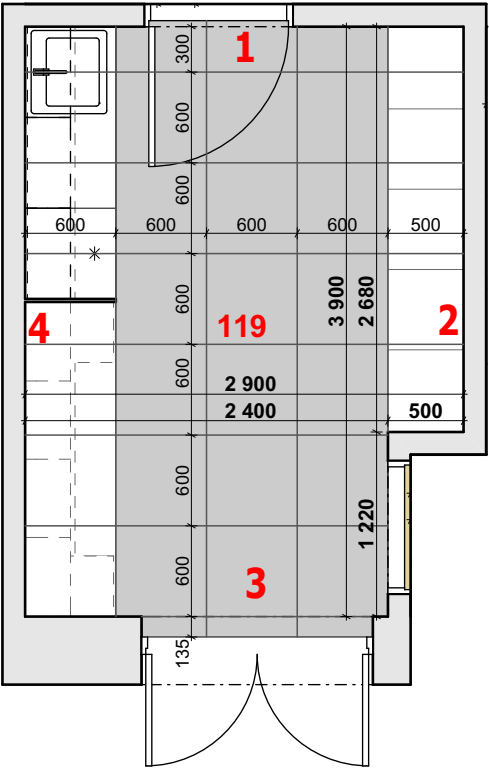

MATERIÁLOVÉ ŘEŠENÍ

Podlaha

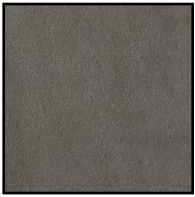

Keramická dlažba
- výměra: 10,94 m²
- rozměr dlaždice: 60x60x2 cm
- typ: Peak Graphite

Sokl



Sokl z keramické dlažby
- délka: 10,21 mb
- výška soklu: 6 cm
- pásy řezané z dlaždic podlahy

Stěny

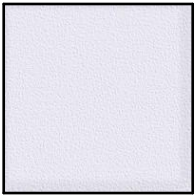

Vnitřní štuková sádrová omítka
- výměra: 33,16 m²
- výmalba: bílá barva

Interiérové dveře



Dveře a obložkové zárubně
- z MDF desky
- v dekoru dřeva bělený dub
- rozměr: 900 x 1970 mm
800 x 1970 mm

Interiérový obklad



Za kuchyňskou linkou a obklad stěny
- z MDF desky
- výměra: 5,03 m²
- tloušťka desky: 15 mm



Petrak

INTERIÉROVÉ POHLEDY

POHLED 1

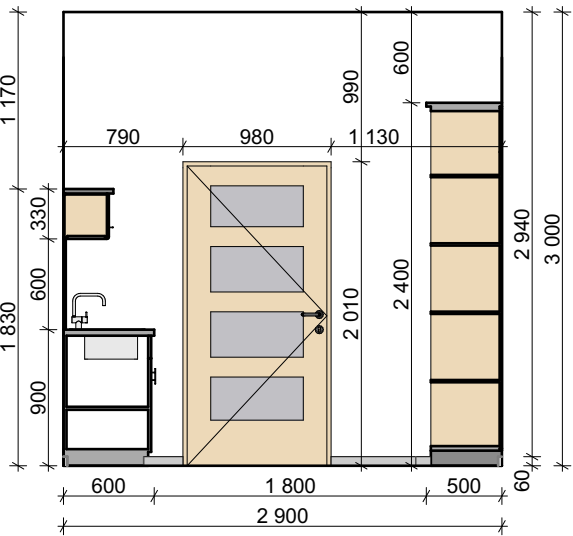

POHLED 2

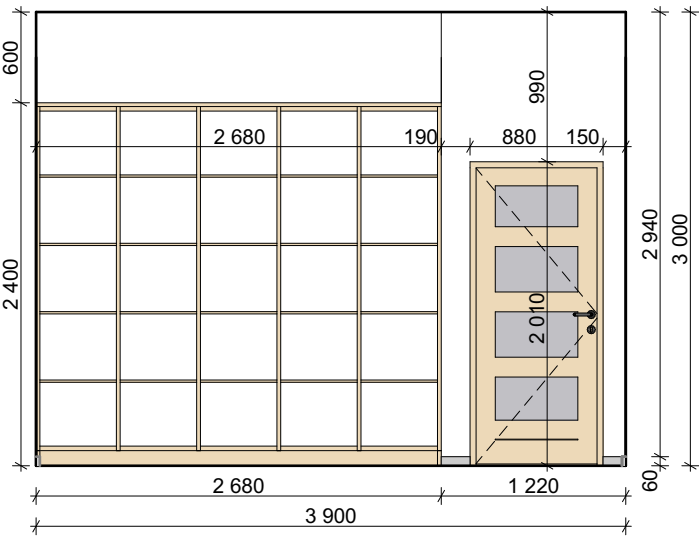

POHLED 3

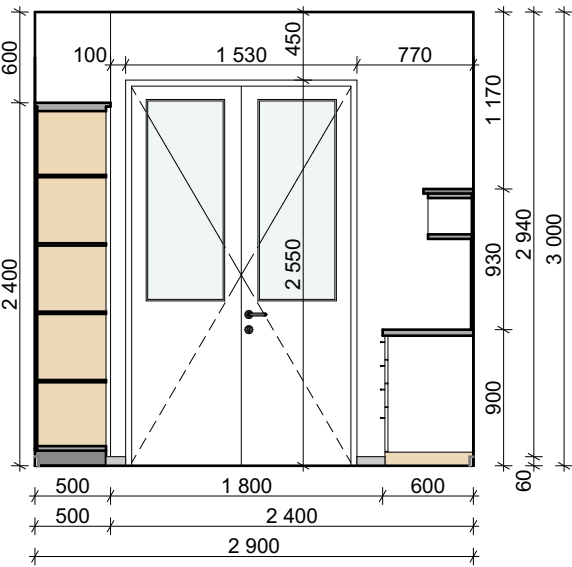

POHLED 4

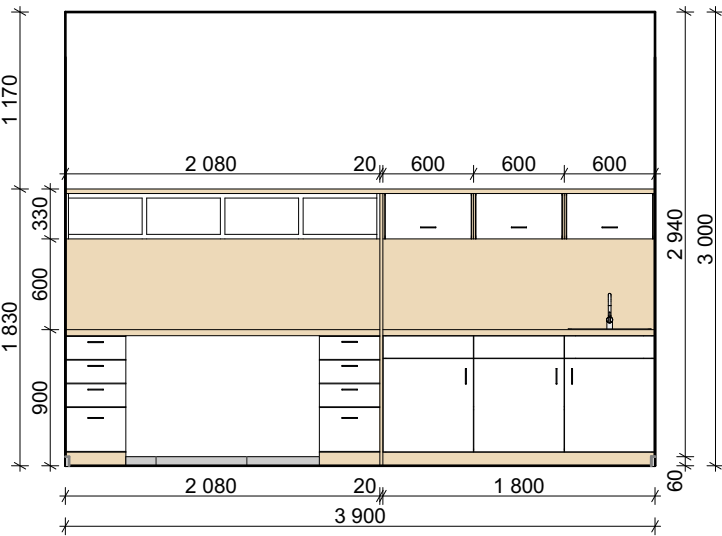

Poznámka:

Veškeré rozměry nutno ověřit na stavbě

akce:
Projektové práce – Rekonstrukce lékařských pokojů,
skladových a technických prostor Nemocnice Nymburk s.r.o.

datum:
08/2020

stupeň dokumentace:
DPS

investor:
Nemocnice Nymburk s.r.o.
Boleslavská třída 425/9, 288 01 Nymburk

vypracoval:
Marek Roch

odpovědný projektant:
Ing. arch. Pavel Petrak

část:
D.2. Interiérové řešení

měřítko: 1:50
název výkresu:
Výkres int. míst. č. 119 - Příjem, kuchyňka

Web: <https://architektpetrak.cz>
Adresa: Hlavní třída 279/7
35301 Mariánské Lázně
Tel.: +420 737 984 812
E-mail: pav.petrak@gmail.com

číslo výkresu:
D.2.21

REGÁL

PŮDORYS

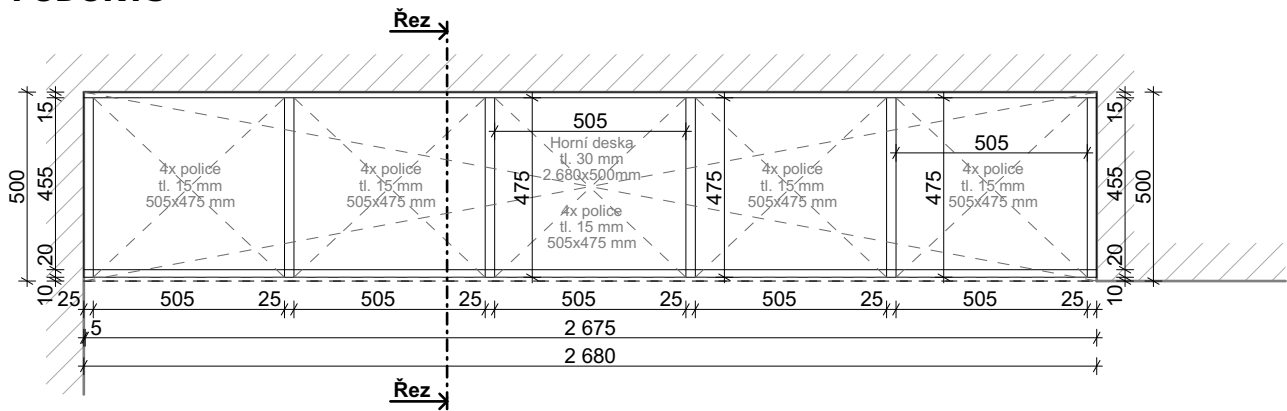

ČELNÍ POHLED

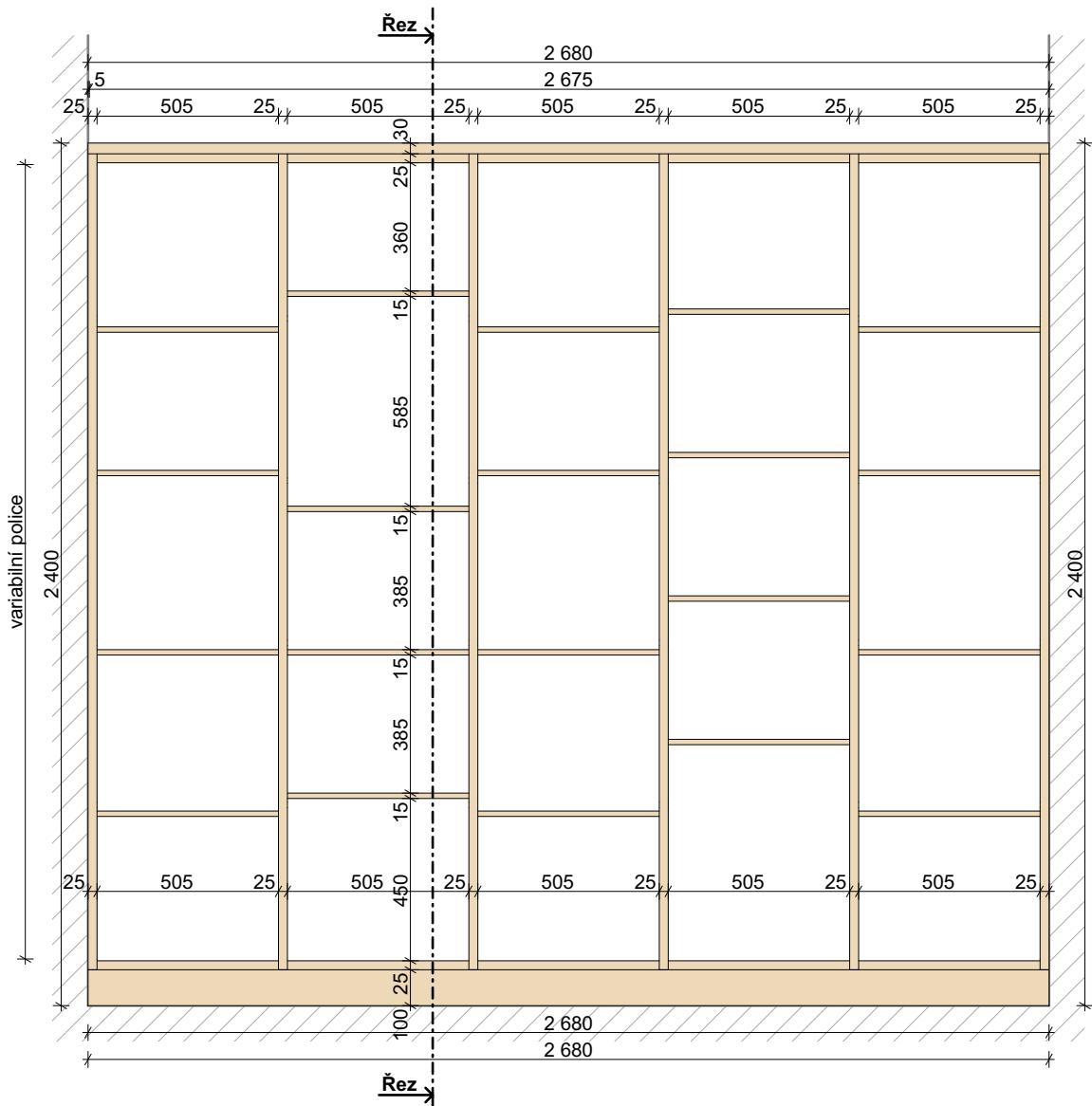

ŘEZ

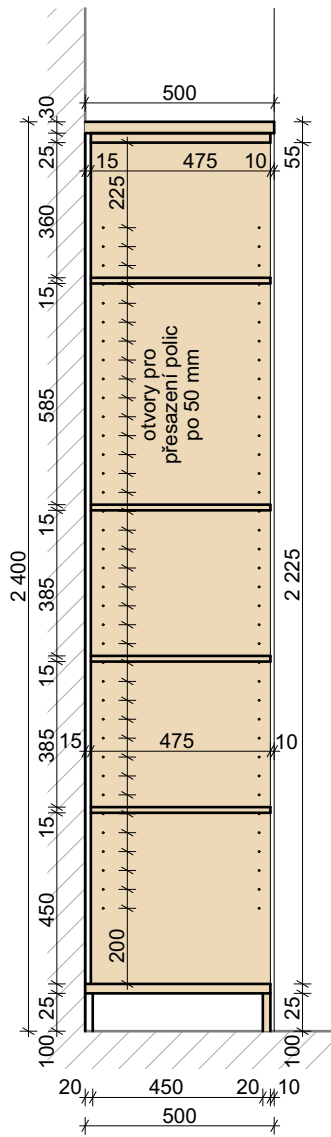

MATERIÁLOVÉ ŘEŠENÍ

Barevná kombinace truhlářského výrobku je zřejmá z výkresu čelního pohledu a z výkresu řezu.

Materiál

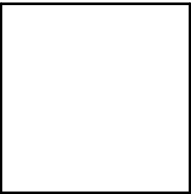

LTD Lamino
- barva bílá

Materiál



LTD Lamino
- bělený dub



[Handwritten signature]

Poznámka:
Veškeré rozměry nutno ověřit na stavbě

akce: Projektové práce – Rekonstrukce lékařských pokojů, skladových a technických prostor Nemocnice Nymburk s.r.o.		datum: 08/2020	stupeň dokumentace: DPS	 Web: https://architektpetrak.cz Adresa: Hlavní třída 279/7 35301 Mariánské Lázně Tel.: +420 737 984 812 E-mail: pav.petrak@gmail.com
investor: Nemocnice Nymburk s.r.o. Boleslavská třída 425/9, 288 01 Nymburk		vypracoval: Marek Roch	odpovědný projektant: Ing. arch. Pavel Petrak	
část: D.2. Interiérové řešení		měřítko: 1:20	název výkresu: Výkres truhlářského výrobku místnosti č. 119	

číslo výkresu:
D.2.22

KUCHYŇSKÁ LINKA A PRACOVNÍ STŮL

PŮDORYS SPODNÍCH SKŘÍŇEK

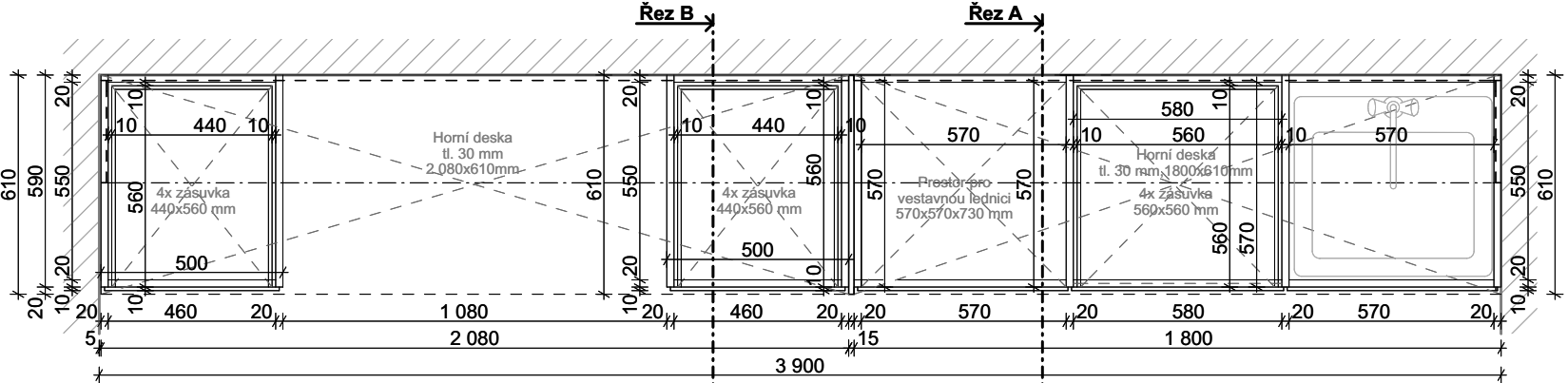

PŮDORYS HORNÍCH SKŘÍŇEK

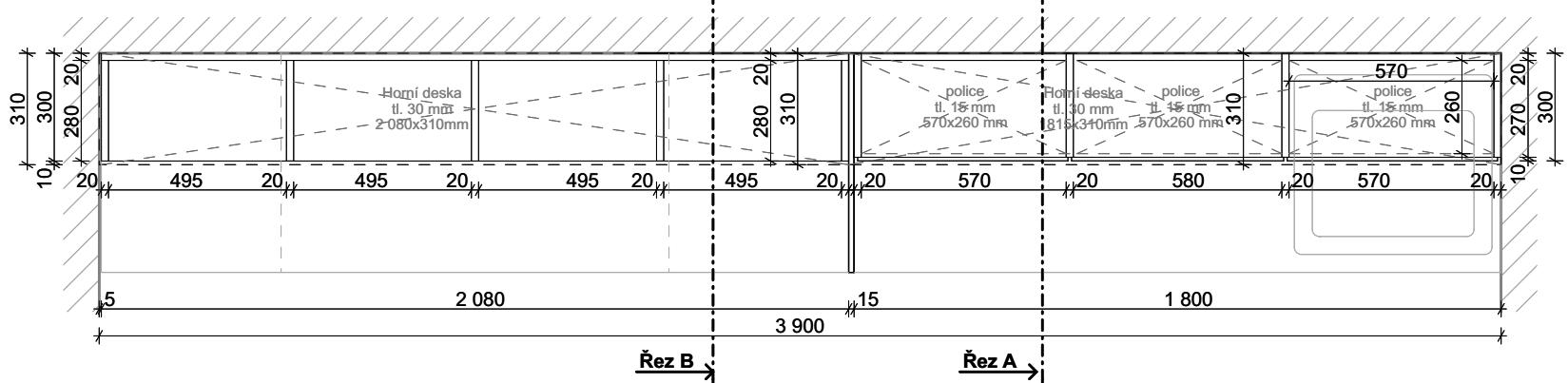

ČELNÍ POHLED

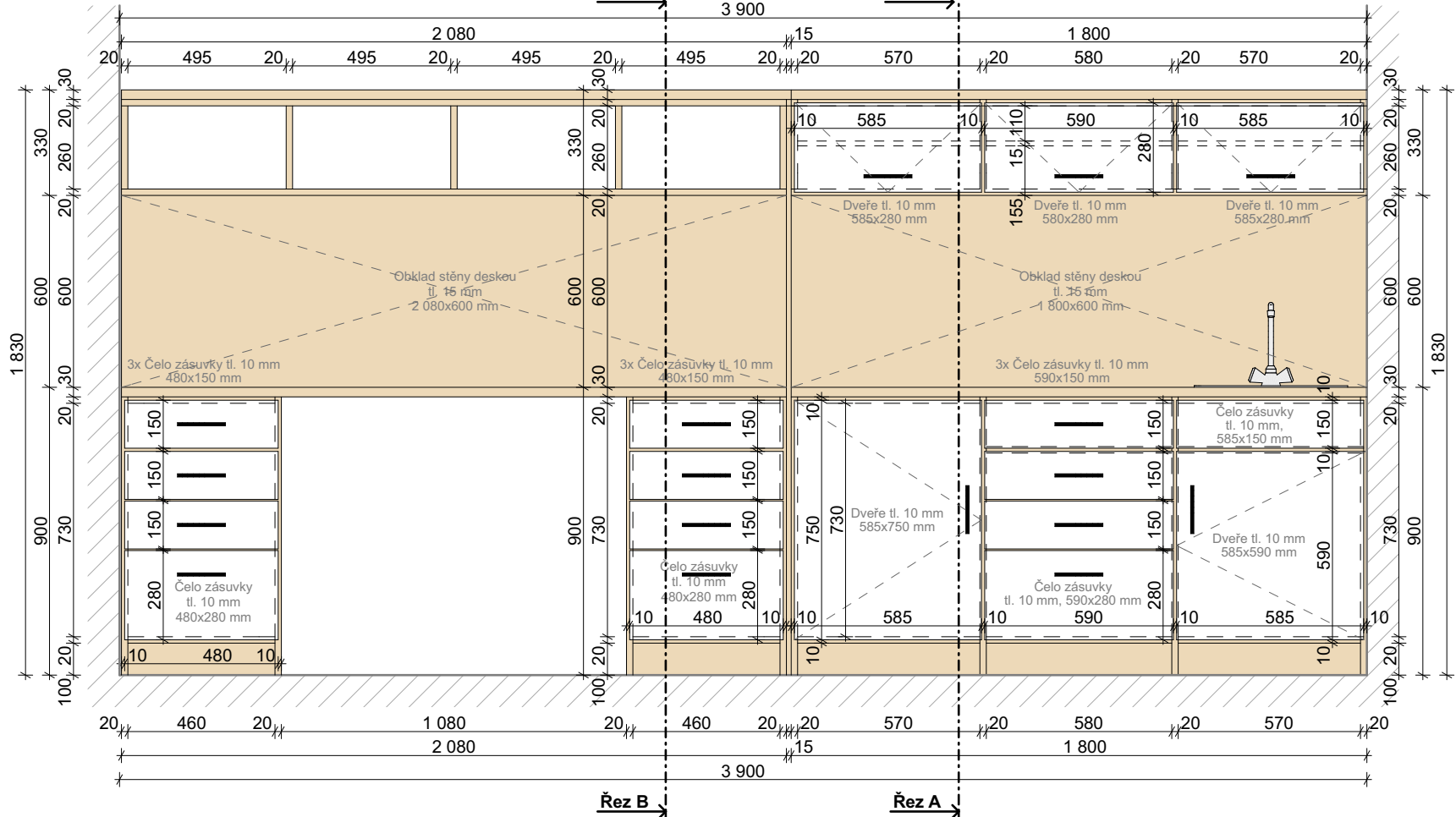

ŘEZ A

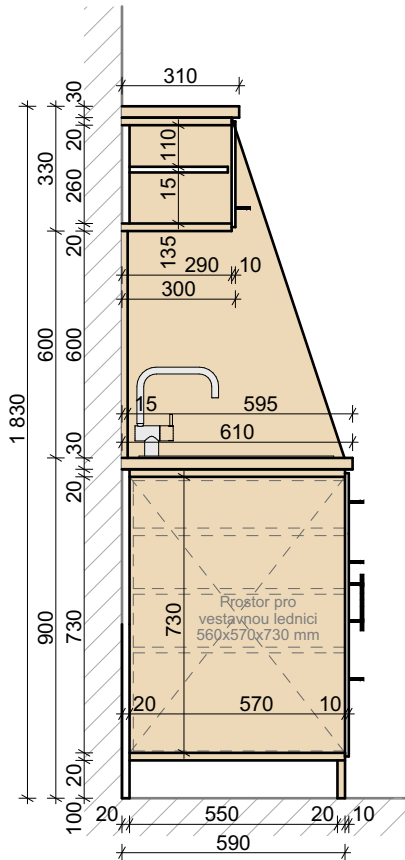

ŘEZ B

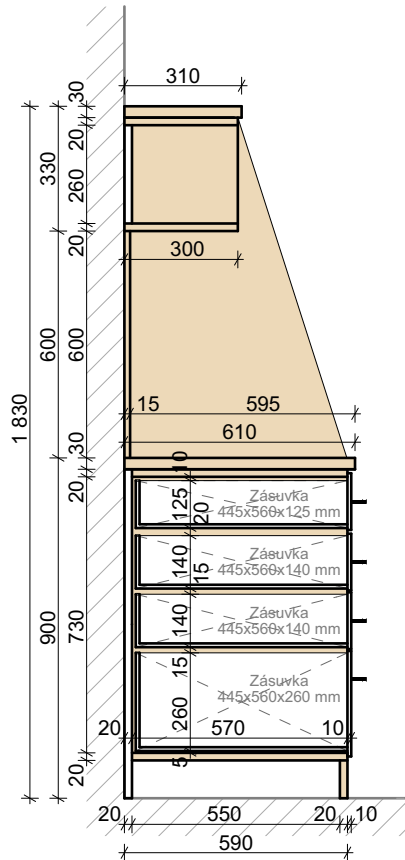

MATERIÁLOVÉ ŘEŠENÍ

Barevná kombinace truhlářského výrobku je zřejmá z výkresu čelního pohledu a z výkresu řezu.

Materiál

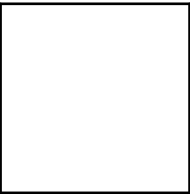

LTD Lamino
- barva bílá

Materiál



LTD Lamino
- bělený dub

Příslušenství



Dveřní madlo
- kovové
- povrchová úprava v černé barvě
- délka 150 mm
- rozteč vrtání 96 mm

Příslušenství



Dřez bez odkapávače
- materiál: nerez
- rozměr: 480x480 mm
- hloubka: 155 mm mm

Příslušenství



Dřezová baterie
- výrobce: Sapho
- typ: Kasiopea
- materiál: chrom
- výška: 196 mm

Poznámka:

Veškeré rozměry nutno ověřit na stavbě



[Signature]

akce:
Projektové práce – Rekonstrukce lékařských pokojů,
skladových a technických prostor Nemocnice Nymburk s.r.o.
investor:
Nemocnice Nymburk s.r.o.
Boleslavská třída 425/9, 288 01 Nymburk
část:

datum:
08/2020

stupeň dokumentace:
DPS

vypracoval:
Marek Roch

odpovědný projektant:
Ing. arch. Pavel Petrák

měřítko:
1:20

název výkresu:
Výkres truhlářského výrobku místnosti č. 119

Web: <https://architektpetrak.cz>
Adresa: 35301 Mariánské Lázně
Tel.: +420 737 984 812
E-mail: pav.petrak@gmail.com

číslo výkresu:

D.2. Interiérové řešení

D.2.23

PŮDORYS ŘEŠENÉ MÍSTNOSTI

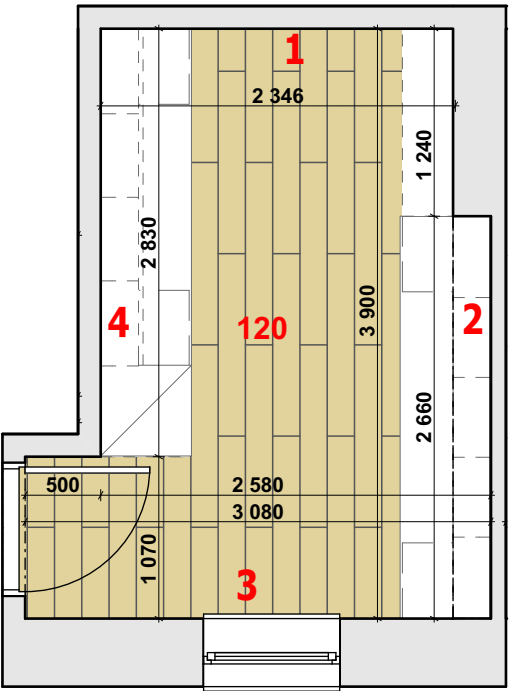

MATERIÁLOVÉ ŘEŠENÍ

Podlaha



Vinylová plovoucí podlaha
- výměra: 10,32 m²
- rozměr lamely: 18x122x0,4 cm
- povrch. úprava: dub bělený
- typ: Smart SPC Rigid Vinyl

Interiérový okenní parapet



Plastový s fólií v dekoru bělený dub
- rozměr: 900 x 280 mm

Soklová lišta



Soklová lišta z PVC
- délka: 13,08 mb
- výška lišty: 4 cm
- povrch: fólie s dekorem běleného dubu

Interiérové dveře



Dveře a obložkové zárubně
- z MDF desky
- v dekoru dřeva bělený dub
- rozměr: 800 x 1970 mm

Stěny

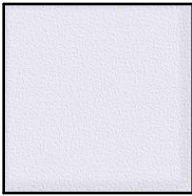

Vnitřní štuková sádrová omítka
- výměra: 38,76 m²
- výmalba: bílá barva

Interiérový obklad



Za kuchyňskou linkou a obklad stěny
- z MDF desky
- výměra: 3,52 m²
- tloušťka desky: 15 mm

INTERIÉROVÉ POHLEDY

POHLED 1

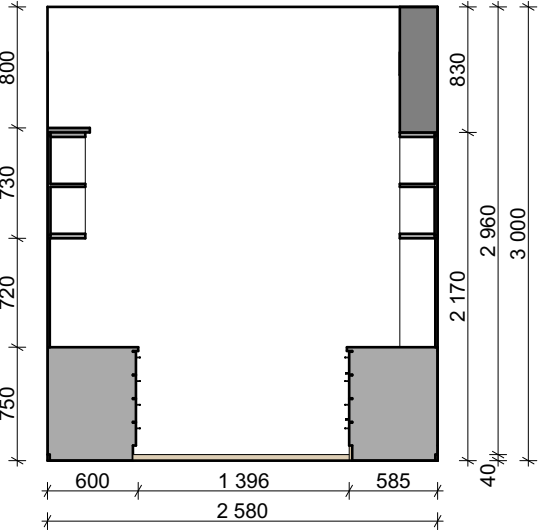

POHLED 2

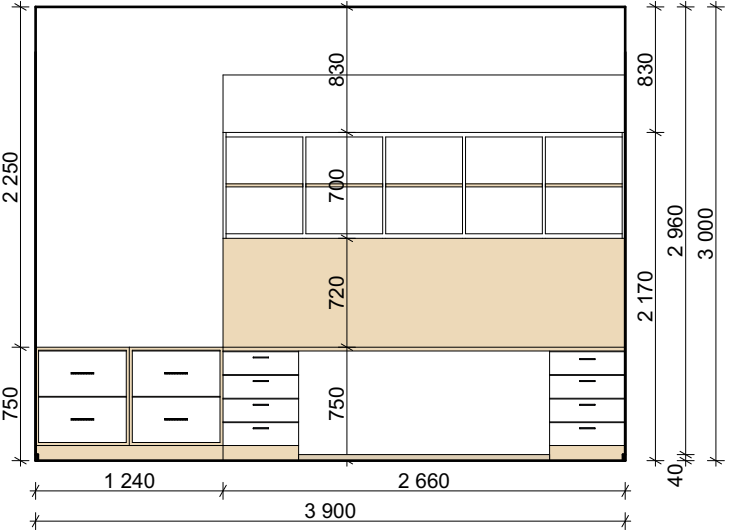

POHLED 3

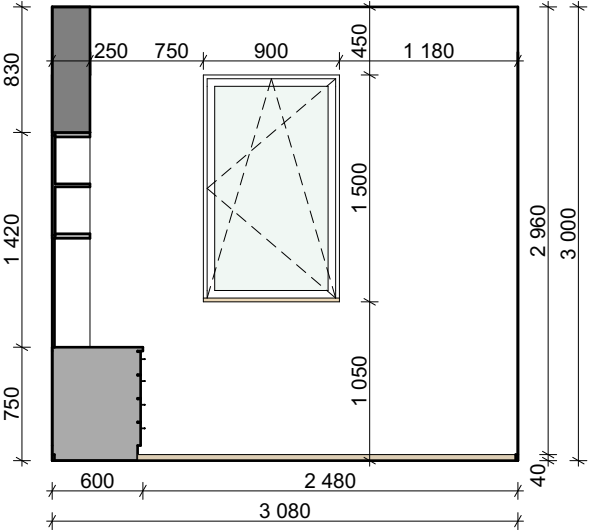

POHLED 4

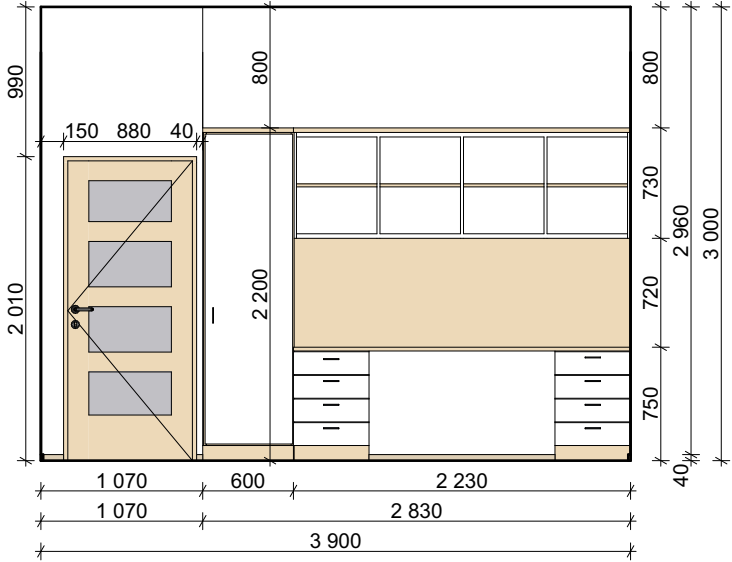

Poznámka:
Veškeré rozměry nutno ověřit na stavbě



akce: Projektové práce – Rekonstrukce lékařských pokojů, skladových a technických prostor Nemocnice Nymburk s.r.o.

datum: 08/2020

stupeň dokumentace: DPS

investor: Nemocnice Nymburk s.r.o.
Boleslavská třída 425/9, 288 01 Nymburk

vypracoval: Marek Roch

odpovědný projektant: Ing. arch. Pavel Petrák

část: D.2. Interiérové řešení

měřítko: 1:50

název výkresu: Výkres int. míst. č. 120 - Kancelář administrativa

číslo výkresu: D.2.24

Web: <https://architektpetrak.cz>
Adresa: Hlavní třída 279/7
35301 Mariánské Lázně
Tel.: +420 737 984 812
E-mail: pav.petrak@gmail.com

KANCELÁŘSKÝ STŮL A SKŘÍŇKA

PŮDORYS SPODNÍCH SKŘÍŇĚK

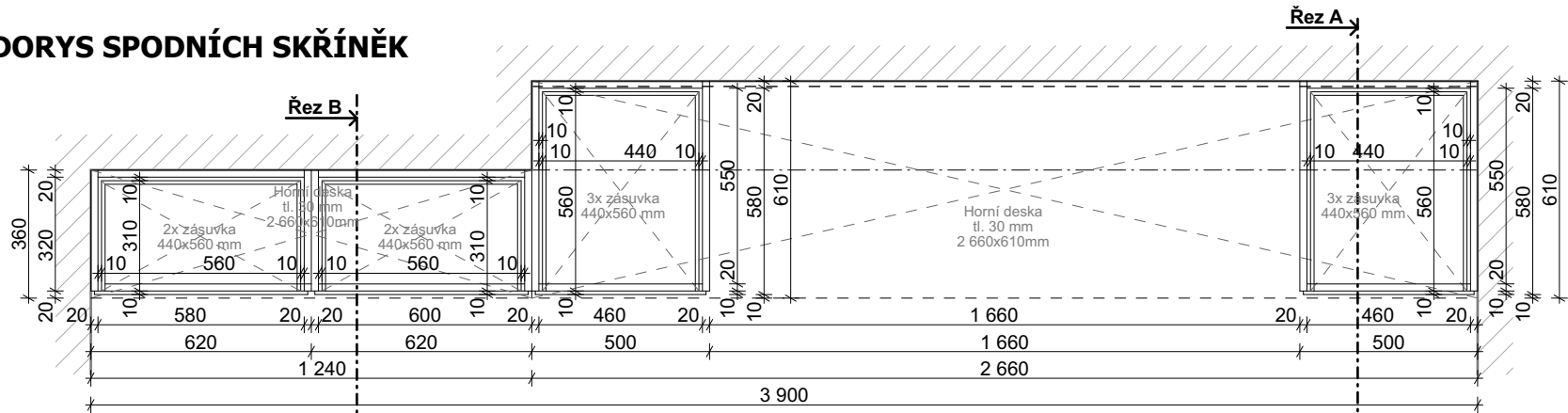

PŮDORYS HORNÍCH SKŘÍŇĚK

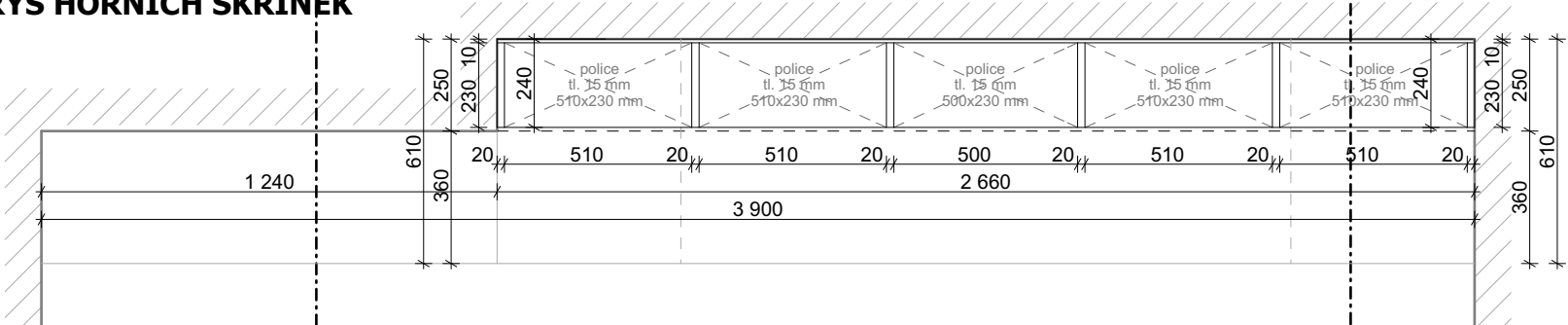

ČELNÍ POHLED

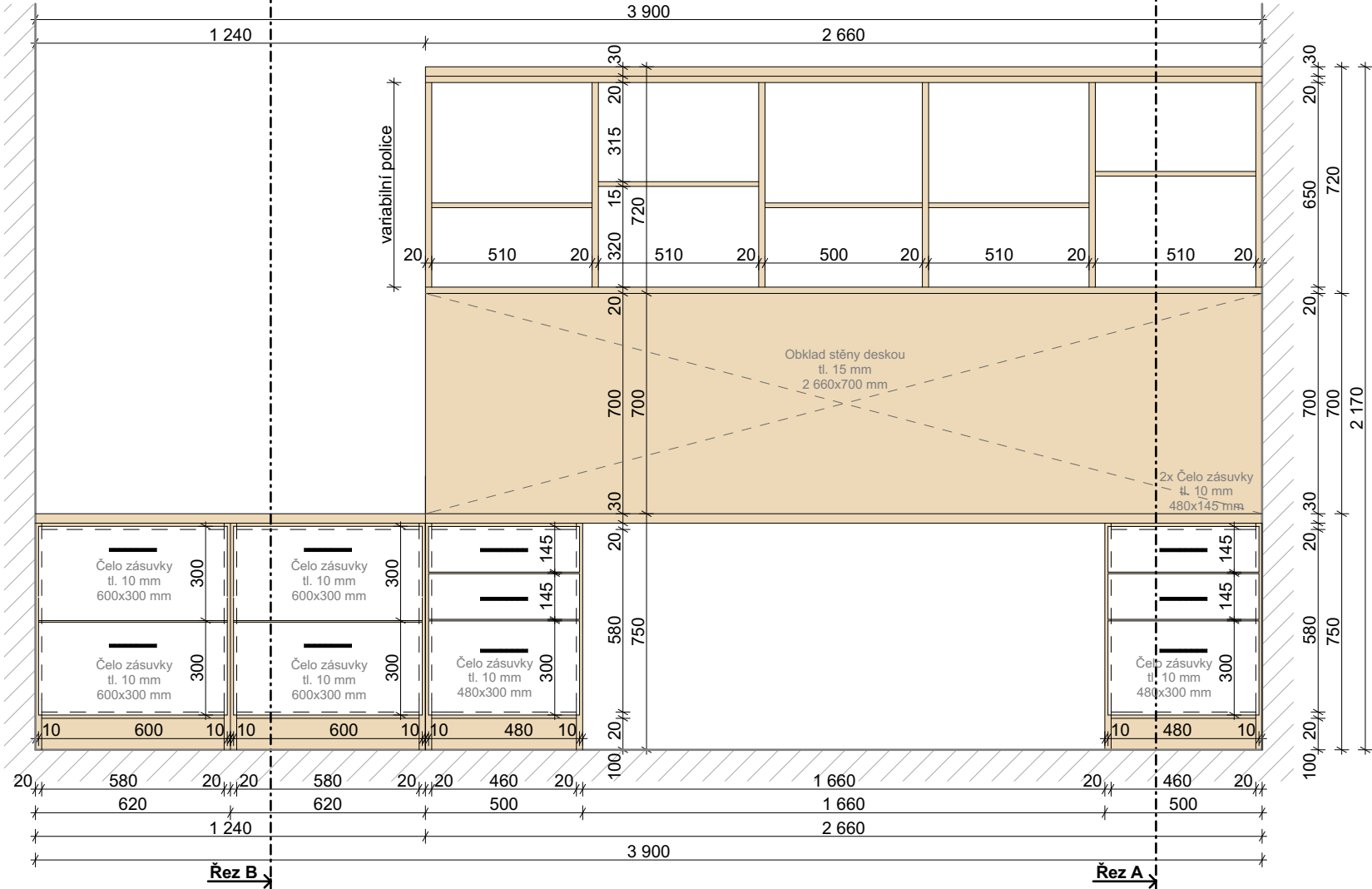

ŘEZ A

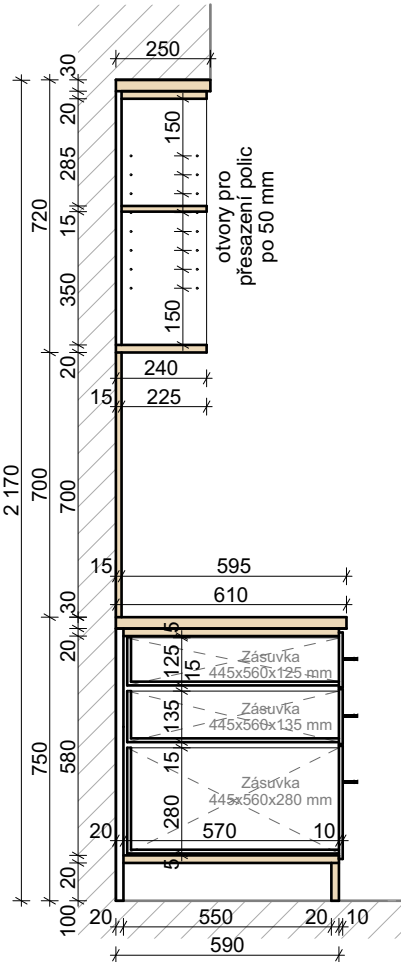

ŘEZ B

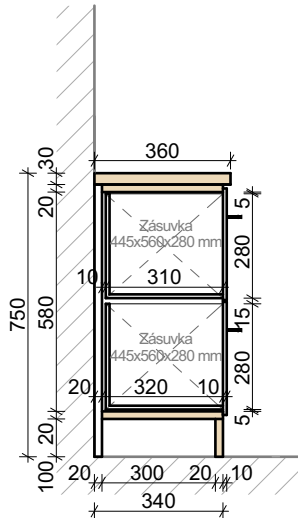

MATERIÁLOVÉ ŘEŠENÍ

Barevná kombinace truhlářského výrobku je zřejmá z výkresu čelního pohledu a z výkresu řezu.

Materiál

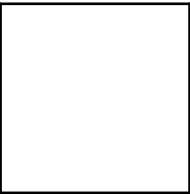

LTD Lamino
- barva bílá

Materiál



LTD Lamino
- bělený dub

Příslušenství



Dveřní madlo
- kovové
- povrchová úprava v černé barvě
- délka 150 mm
- rozteč vrtání 96 mm

Poznámka:

Veškeré rozměry nutno ověřit na stavbě

akce: Projektové práce – Rekonstrukce lékařských pokojů, skladových a technických prostor Nemocnice Nymburk s.r.o.		datum: 08/2020	stupeň dokumentace: DPS	
investor: Nemocnice Nymburk s.r.o. Boleslavská třída 425/9, 288 01 Nymburk		vypracoval: Marek Roch	odpovědný projektant: Ing. arch. Pavel Petrak	
část:		měřítko: 1:20	název výkresu: Výkres truhlářského výrobku místnosti č. 120	
D.2. Interiérové řešení				

D.2.25

KANCELÁŘSKÝ STŮL A ŠATNÍ SKŘÍŇ

PŮDORYS SPODNÍCH SKŘÍNĚK

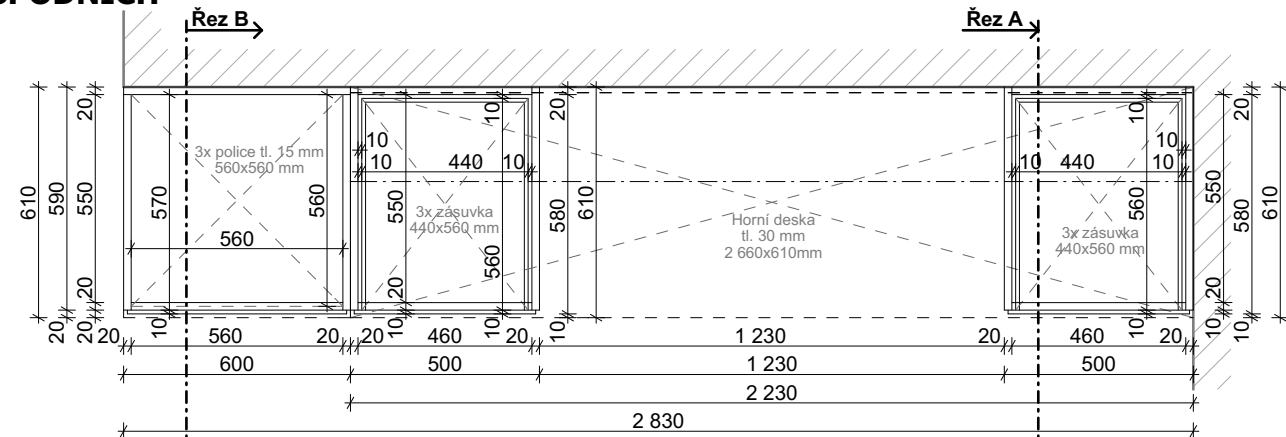

PŮDORYS HORNÍCH SKŘÍNĚK

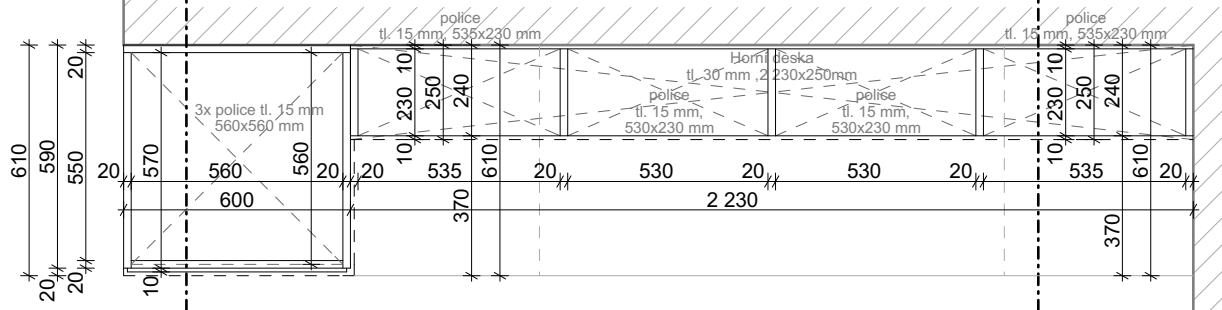

ČELNÍ POHLED

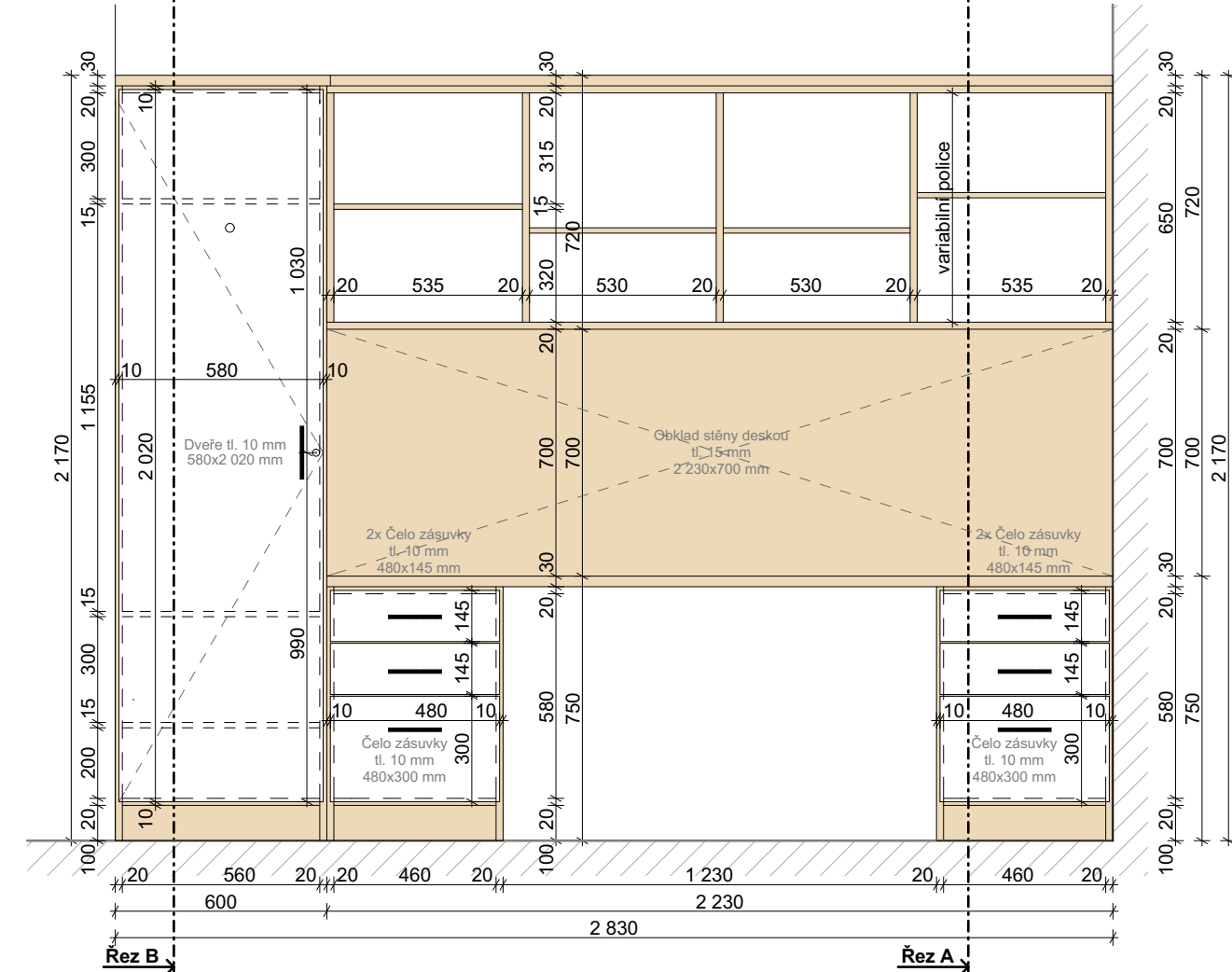

ŘEZ A

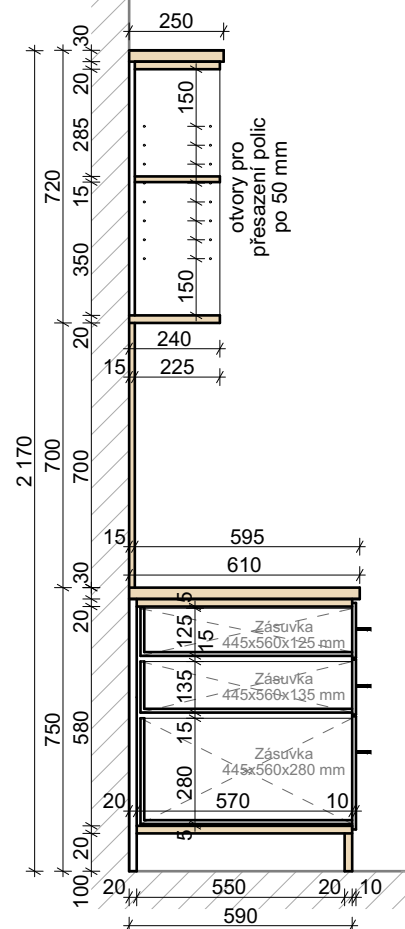

ŘEZ B

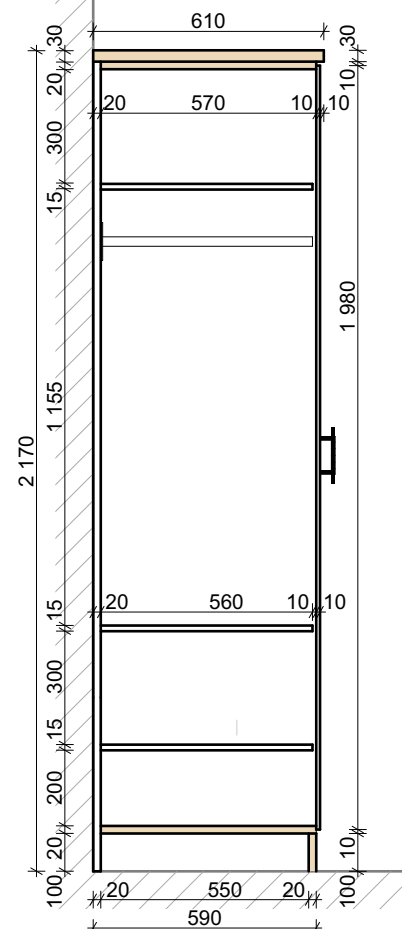

MATERIÁLOVÉ ŘEŠENÍ

Barevná kombinace truhlářského výrobku je zřejmá z výkresu čelního pohledu a z výkresu řezu.

Material

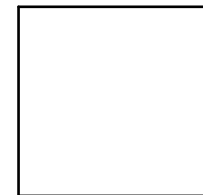

LTD Lamino
- barva bílá

Materiál



LTD Lamino
- bělený dub

Příslušenství



Dveřní madlo

- kovové
- povrchová úprava v černé barvě
- délka 150 mm
- rozteč vrtání 96 mm

Příslušenství









Výsuvná šatní tyč

- hliník
- povrchová úprava v bílé barvě
- hloubka: 560 mm
- šíře: 560 mm



Poznámka:

Veškeré rozměry nutno ověřit na stavbě

akce: Projektové práce – Rekonstrukce lékařských pokojů, skladových a technických prostor Nemocnice Nymburk s.r.o.		datum: 08/2020	stupeň dokumentace: DPS	     
investor: Nemocnice Nymburk s.r.o. Boleslavská třída 425/9, 288 01 Nymburk		vyrpracoval: Marek Roch	odpovědný projektant: Ing. arch. Pavel Petrák	Web: https://architektpetrak.cz Adresa: Hlavní třída 279/7 35301 Mariánské Lázně +420 737 984 812 Tel.: E-mail: pav.petrak@gmail.com
část: D.2. Interiérové řešení	měřítko: 1:20	název výkresu: Výkres truhlářského výrobku místnosti č. 120		číslo výkresu: D.2.26

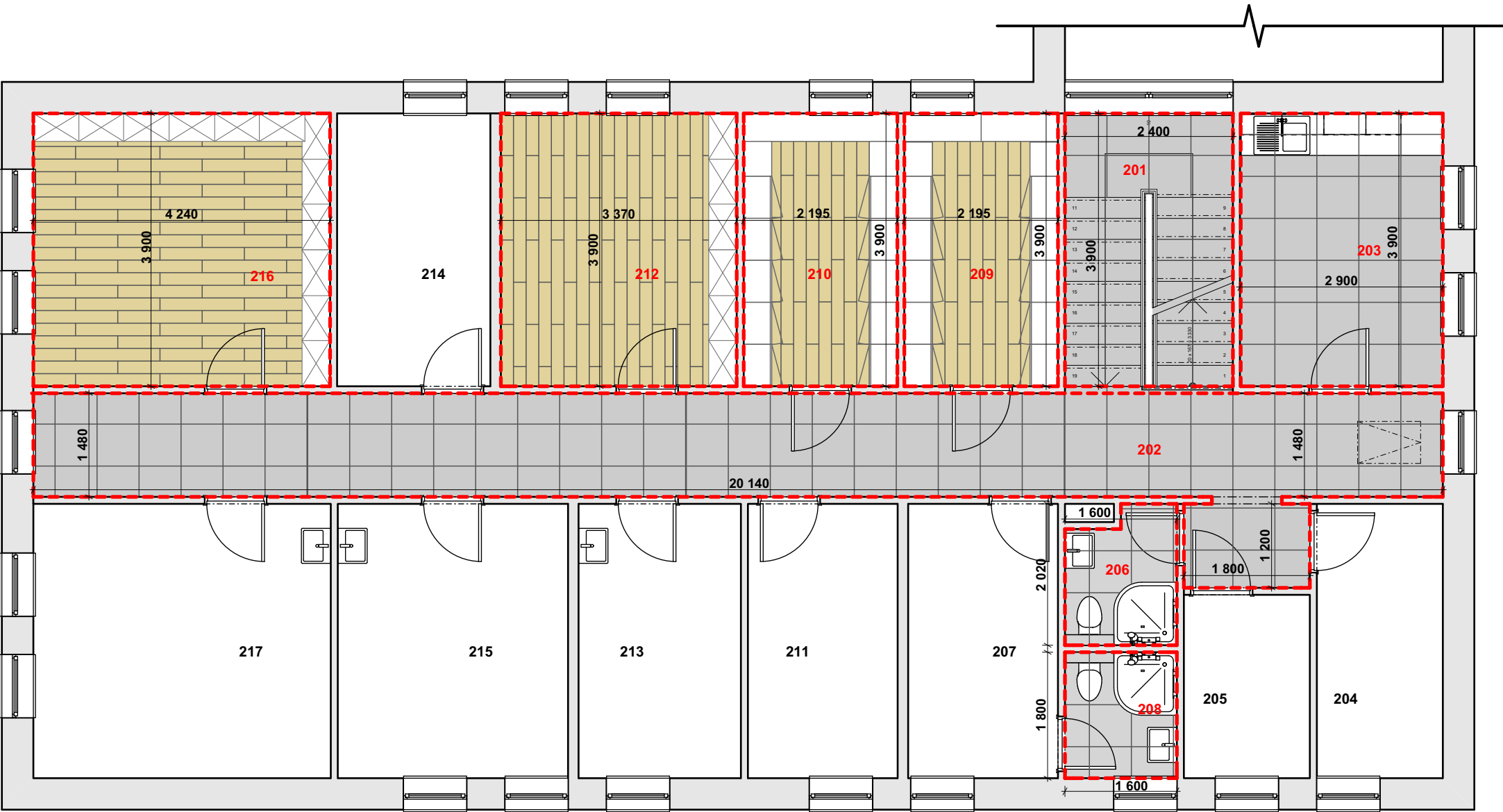

Tabulka místností 2.NP								
Č.	Název místnosti	Plocha(m2)	Obvod (m)	Nášlapná vrstva	Stěny	Strop	S. v. (m)	Poznámka
201	Schodišťový prostor	9,36	12,599	keramická dlažba - A	VPC omítka	VPC omítka	6,00	keram. sokl v. 60 mm - A
202	Chodba	32,31	47,641	keramická dlažba - A	VPC omítka	VPC omítka	2,67	keram. sokl v. 60 mm - A
203	Kuchyňka + jídelna	11,31	13,598	keramická dlažba - A	VPC omítka	VPC omítka	2,67	keram. sokl v. 60 mm - A
204	Noclehárna 1	7,06	11,441	vynilová plov. podlaha	VPC omítka	VPC omítka	2,67	laminátová lišta v. 40 mm
205	Noclehárna 2	4,72	8,841	vynilová plov. podlaha	VPC omítka	VPC omítka	2,67	laminátová lišta v. 40 mm
206	Koupelna	2,84	7,239	keramická dlažba - B	VPC omítka	SDK podhled 2,5m	2,50	keram. obklad v. 2100 mm - B
207	Pokoj 1	8,39	12,120	vynilová plov. podlaha	VPC omítka	VPC omítka	2,67	laminátová lišta v. 40 mm
208	Koupelna	2,77	6,798	keramická dlažba - B	VPC omítka	SDK podhled 2,5m	2,50	keram. obklad v. 2100 mm - B
209	Šatna muži	8,56	12,189	keramická dlažba - A	VPC omítka	VPC omítka	2,67	keram. sokl v. 60 mm - A
210	Šatna ženy	8,56	12,190	keramická dlažba - A	VPC omítka	VPC omítka	2,67	keram. sokl v. 60 mm - A
211	Pokoj 2	8,39	12,120	vynilová plov. podlaha	VPC omítka	VPC omítka	2,67	laminátová lišta v. 40 mm
212	Kancelář	13,14	14,539	vynilová plov. podlaha	VPC omítka	VPC omítka	2,67	laminátová lišta v. 40 mm
213	Pokoj 3	9,09	12,480	vynilová plov. podlaha	VPC omítka	VPC omítka	2,67	laminátová lišta v. 40 mm
214	Pokoj 4	8,54	12,180	vynilová plov. podlaha	VPC omítka	VPC omítka	2,67	laminátová lišta v. 40 mm
215	Kancelář + pokoj 5	12,90	14,421	vynilová plov. podlaha	VPC omítka	VPC omítka	2,67	l.lišta v.40 mm,k.o. v.1500 mm
216	Knihovna, studovna	16,53	16,279	vynilová plov. podlaha	VPC omítka	VPC omítka	2,67	laminátová lišta v. 40 mm
217	Kancelář + pokoj 6	16,66	16,340	vynilová plov. podlaha	VPC omítka	VPC omítka	2,67	l.lišta v.40 mm,k.o. v.1500 mm
		181,12 m²						

LEGENDA

Řešené místnosti



Poznámka:
Veškeré rozměry nutno ověřit na stavbě

akce: Projektové práce – Rekonstrukce lékařských pokojů, skladových a technických prostor Nemocnice Nymburk s.r.o.		datum: 08/2020	stupeň dokumentace: DPS	
investor: Nemocnice Nymburk s.r.o. Boleslavská třída 425/9, 288 01 Nymburk		vypracoval: Marek Roch	odpovědný projektant: Ing. arch. Pavel Petrak	
část: D.2. Interiérové řešení		měřítko: 1:100	název výkresu: Půdorys 2.NP - koordinační výkres	

Web: <https://architektpetrak.cz>
Adresa: Hlavní třída 279/7
35301 Mariánské Lázně
Tel.: +420 737 984 812
E-mail: pav.petrak@gmail.com

číslo výkresu:
D.2.27

PŮDORYS ŘEŠENÉ MÍSTNOSTI

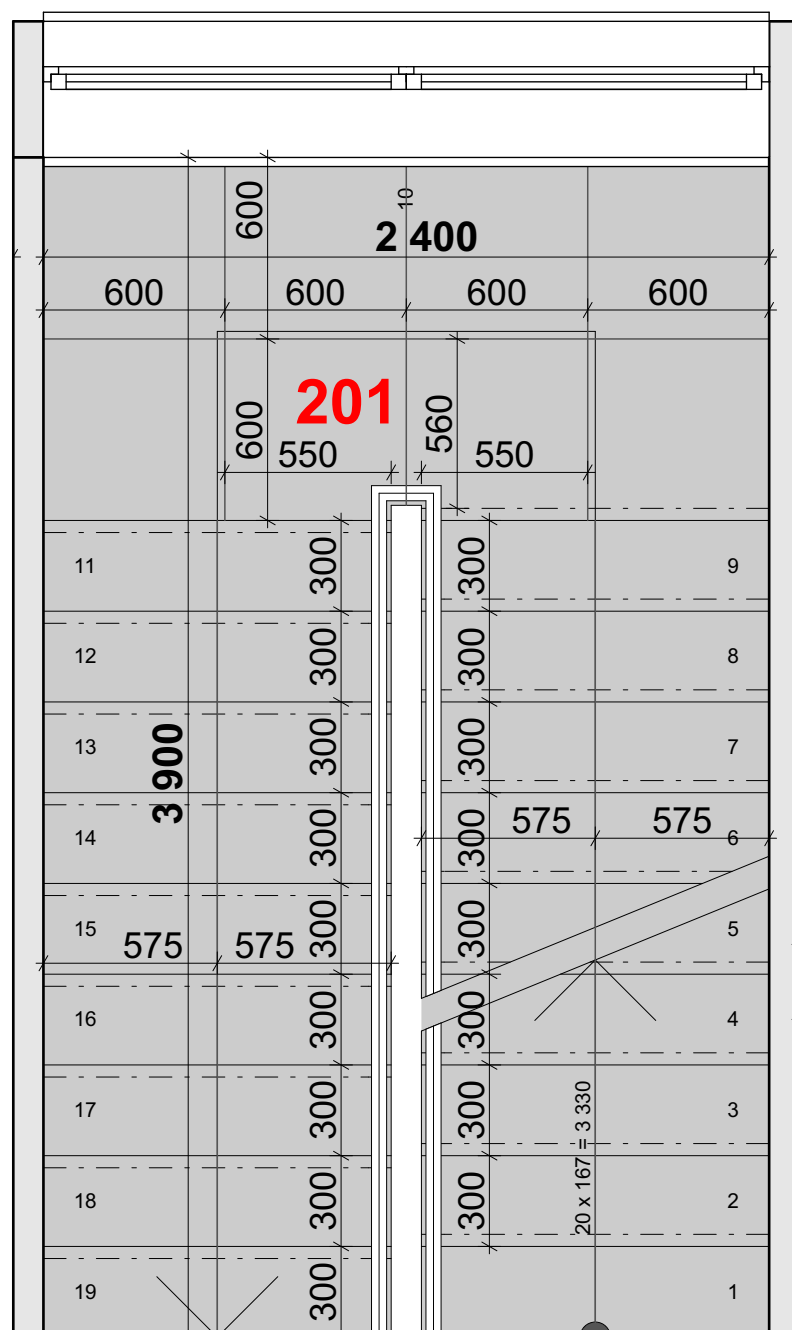

MATERIÁLOVÉ ŘEŠENÍ

Podlaha

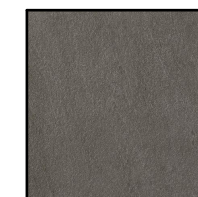

Keramická dlažba
- výměra: 9,08 m²
- rozměr dlaždice: 60x60x2 cm
- typ: Peak Graphite

Sokl



Sokl z keramické dlažby
- délka: 10,20 mb
- výška soklu: 6 cm
- pásky řezané z dlaždic podlahy

Stěny



Vnitřní štuková sádrová omítka
- výmalba: bílá barva

Interiérový okenní parapet



Plastový s fólií v dekoru bělený dub
- rozměr: 900 x 280 mm



Poznámka:

Veškeré rozměry nutno ověřit na stavbě

akce:
Projektové práce – Rekonstrukce lékařských pokojů,
skladových a technických prostor Nemocnice Nymburk s.r.o.

datum:
08/2020

stupeň dokumentace:
DPS



Web: <https://architektpetrak.cz>
Adresa: Hlavní třída 279/7
 35301 Mariánské Lázně
Tel.: +420 737 984 812
E-mail: pav.petrak@gmail.com

investor:
Nemocnice Nymburk s.r.o.
Boleslavská třída 425/9, 288 01 Nymburk

vypracoval:
Marek Roch

odpovědný projektant:
Ing. arch. Pavel Petrák

část:

měřítka:	název výkresu:
----------	----------------

D.2. Interiérové řešení

1:25

Výkres interiéru místnosti č. 201 - Schodiště

číslo výkresu:

D.2.28

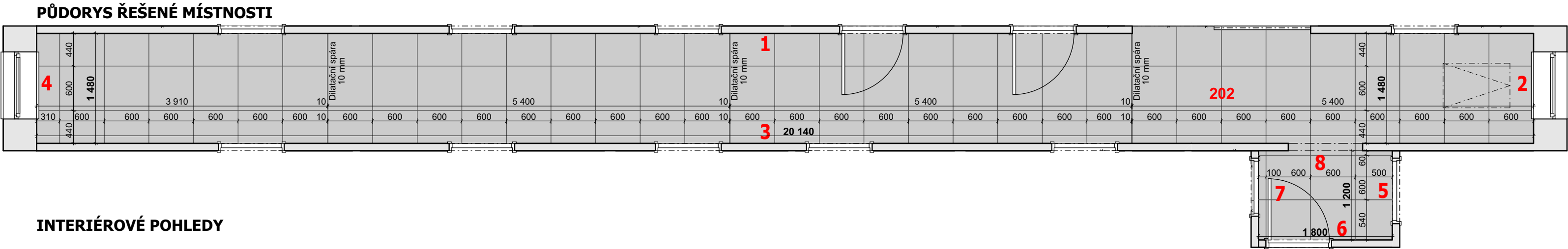

MATERIÁLOVÉ ŘEŠENÍ

Podlaha

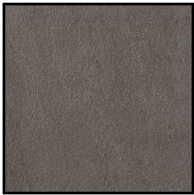

Keramická dlažba
- výměra: 32,31 m²
- rozměr dlaždice: 60x60x2 cm
- typ: Peak Graphite

Sokl



Sokl z keramické dlažby
- délka: 32,22 mb
- výška soklu: 6 cm
- pásy řezané z dlaždic podlahy

Stěny



Vnitřní štuková sádrová omítka
- výměra: 93,14 m²
- výmalba: bílá barva

Interiérový okenní parapet



Plastový s fólií v dekoru bělený dub
- rozměr: 900 x 280 mm

Interiérové dveře



Dveře a obložkové zárubně
- z MDF desky
- v dekoru dřeva bělený dub
- rozměr: 800 x 1970 mm
700 x 1970 mm



[Handwritten signature]

Poznámka:
Veškeré rozměry nutno ověřit na stavbě

akce: Projektové práce – Rekonstrukce lékařských pokojů, skladových a technických prostor Nemocnice Nymburk s.r.o.		datum: 08/2020	stupeň dokumentace: DPS
investor: Nemocnice Nymburk s.r.o. Boleslavská třída 425/9, 288 01 Nymburk		vypracoval: Marek Roch	odpovědný projektant: Ing. arch. Pavel Petrák
část: D.2. Interiérové řešení		měřítka: 1:50	název výkresu: Výkres interiéru místnosti č. 202 - Chodba
			číslo výkresu: D.2.29

PŮDORYS ŘEŠENÉ MÍSTNOSTI

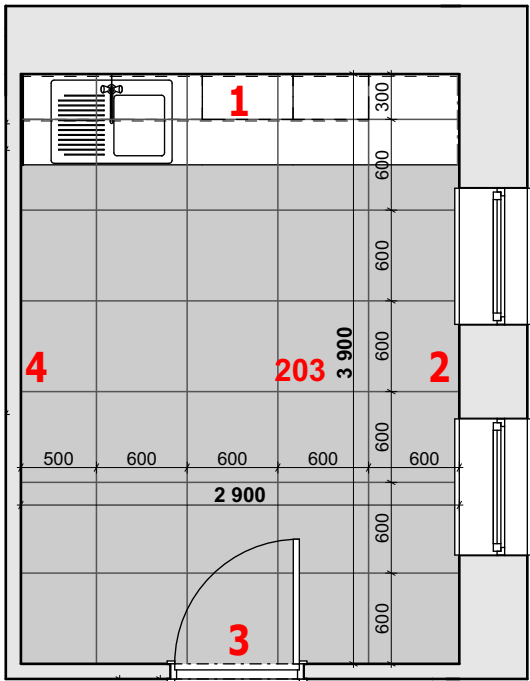

MATERIÁLOVÉ ŘEŠENÍ

Podlaha

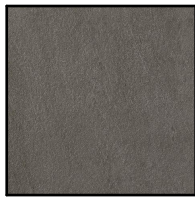

Keramická dlažba
- výměra: 11,31 m²
- rozměr dlaždice: 60x60x2 cm
- typ: Peak Graphite

Sokl



Sokl z keramické dlažby

- délka: 12,72 mb
- výška soklu: 6 cm
- pásy řezané z dlaždic podlahy

Stěny



Vnitřní štuková sádková omítka
- výměra: 31,71 m²
- výmalba: bílá barva

Interiérový okenní parapet



Plastový s fólií v dekoru bělený dub
- rozměr: 900 x 280 mm

Interiérové dvere



Dveře a obložkové zárubně
- z MDF desky
- v dekoru dřeva bělený dub
- rozměr: 800 x 1970 mm

Interiérový obklad



Za kuchyňskou linkou a obklad stěny
- z MDF desky
- výměra: 5,34 m²
- tloušťka desky: 15 mm

INTERIÉROVÉ POHLEDY

POHLED 1

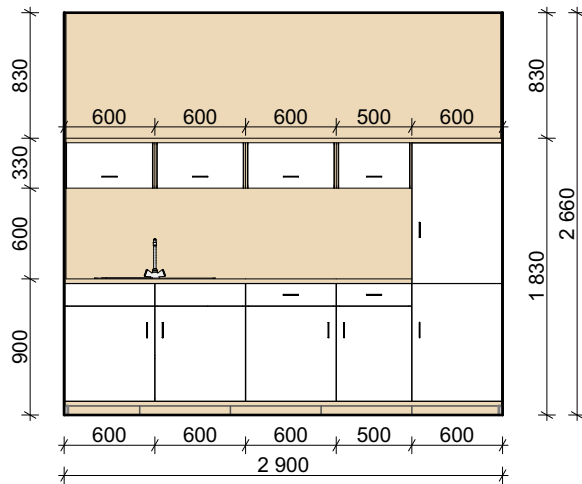

POHLED 2

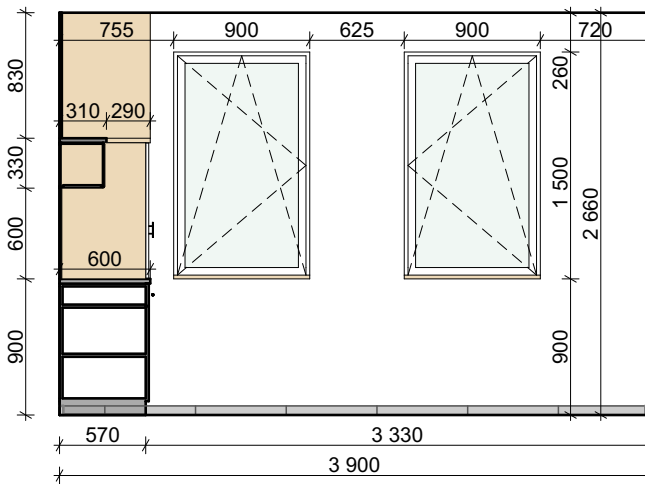

POHLED

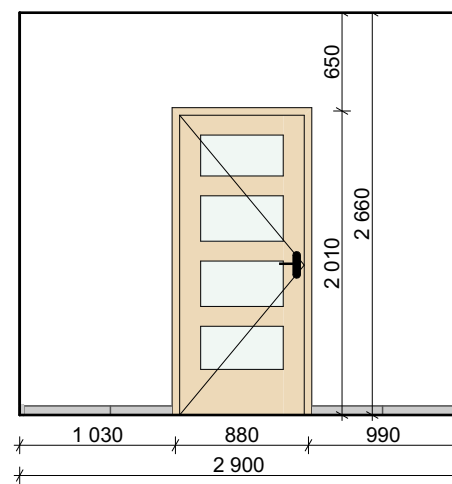

POHLED

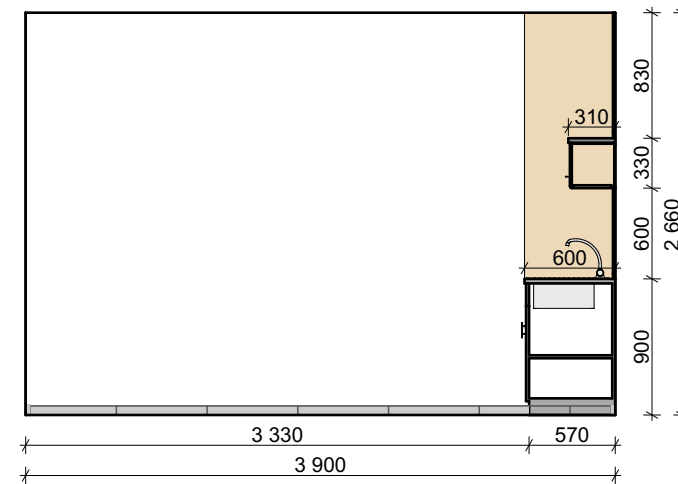

Poznámka

Veškeré rozměry nutno ověřit na stavbě



akce:
Projektové práce – Rekonstrukce lékařských pokojů,
skladových a technických prostor Nemocnice Nymburk s.r.o.

datum:
08/2020

stupeň dokumentace
DPS



Web: <https://architektpetrak.cz>
Adresa: Hlavní třída 279/7
 35301 Mariánské Lázně
Tel.: +420 737 984 812
E-mail: pav.petrak@gmail.com

investor:
Nemocnice Nymburk s.r.o.
Boleslavská třída 425/9, 288 01 Nymburk

vypracoval:
Marek Roch

odpovědný projektant:
Ing. arch. Pavel Petrál

část:

D.2. Interiérové řešení

měřítka

název výkresu

Výkres interiéru místnosti č. 203 - Kuchyňka

číslo výkresu

D.2.30

KUCHYŇSKÁ LINKA

PŮDORYS SPODNÍCH SKŘÍŇEK

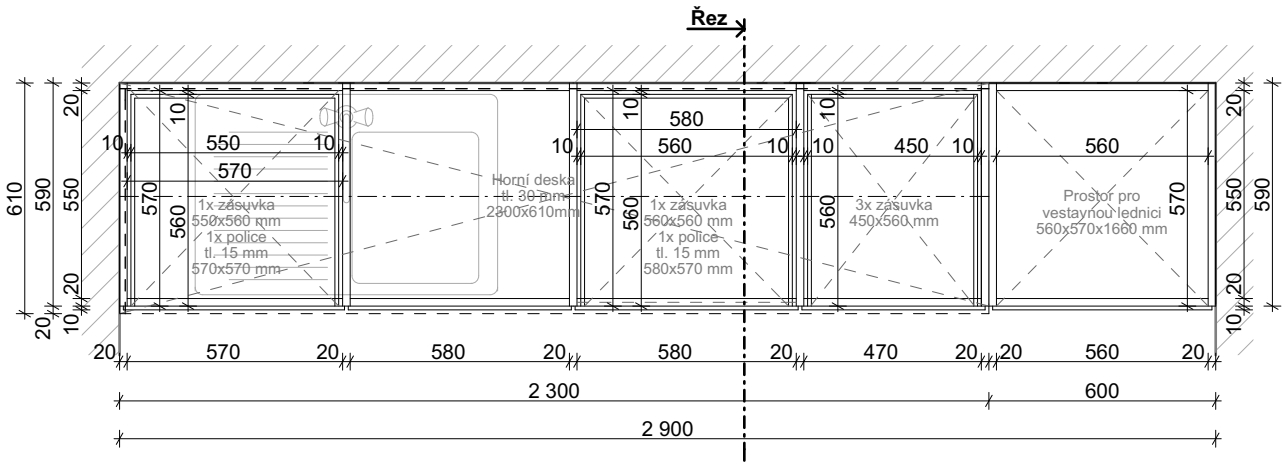

PŮDORYS HORNÍCH SKŘÍŇEK

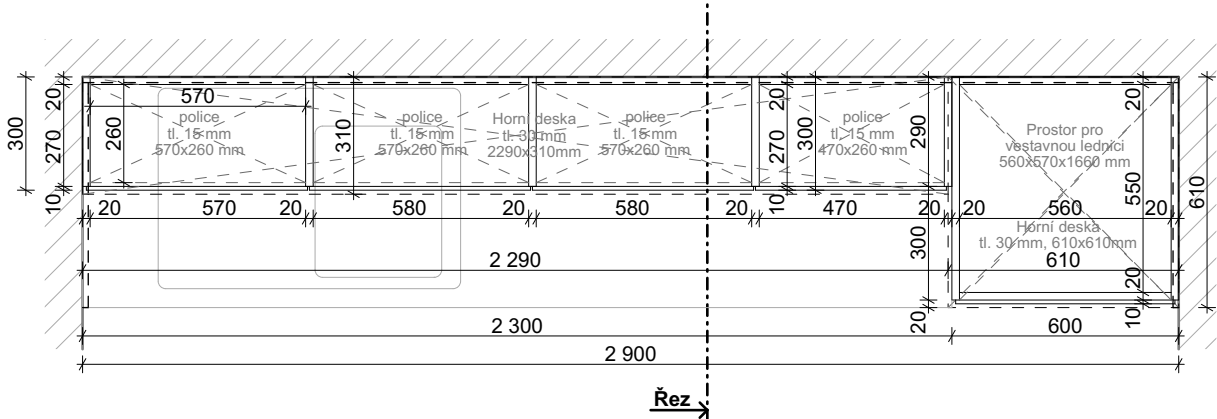

MATERIÁLOVÉ ŘEŠENÍ

Barevná kombinace truhlářského výrobku je zřejmá z výkresu čelního pohledu a z výkresu řezu.

Materiál

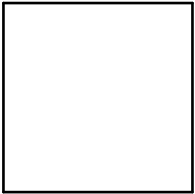

LTD Lamino
- barva bílá

Materiál



LTD Lamino
- bělený dub

Příslušenství



Dvevní madlo
- kovové
- povrchová úprava v černé barvě
- délka 150 mm
- rozteč vrtání 96 mm

Příslušenství



Dřez s odkapávačem
- mateiál: nerez
- rozměr: 780x435 mm
- hloubka: 150 mm mm

Příslušenství



Dřezová baterie
- výrobce: Sapho
- typ: Kasiopea
- materiál: chrom
- výška: 196 mm

ČELNÍ POHLED

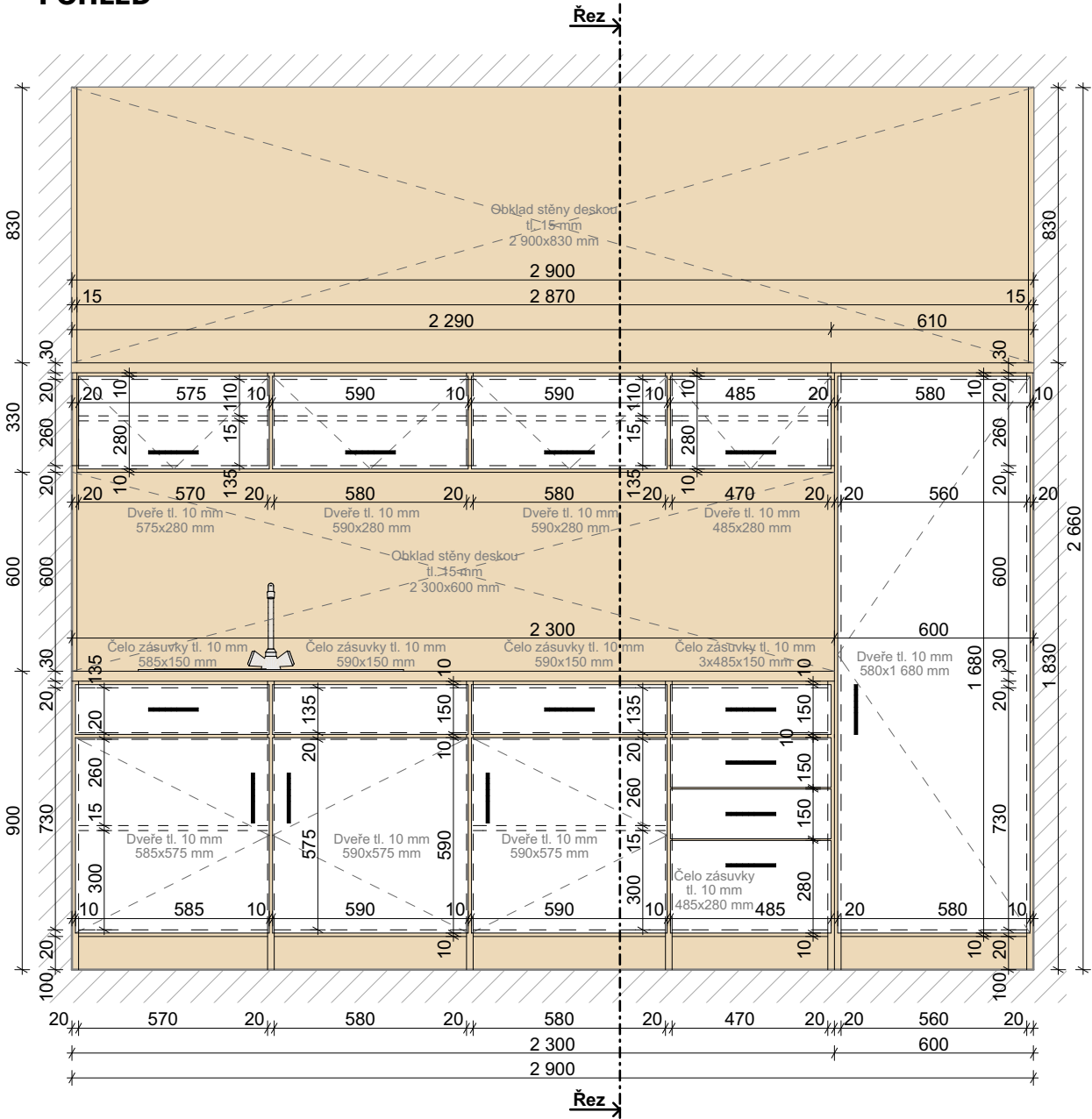

ŘEZ

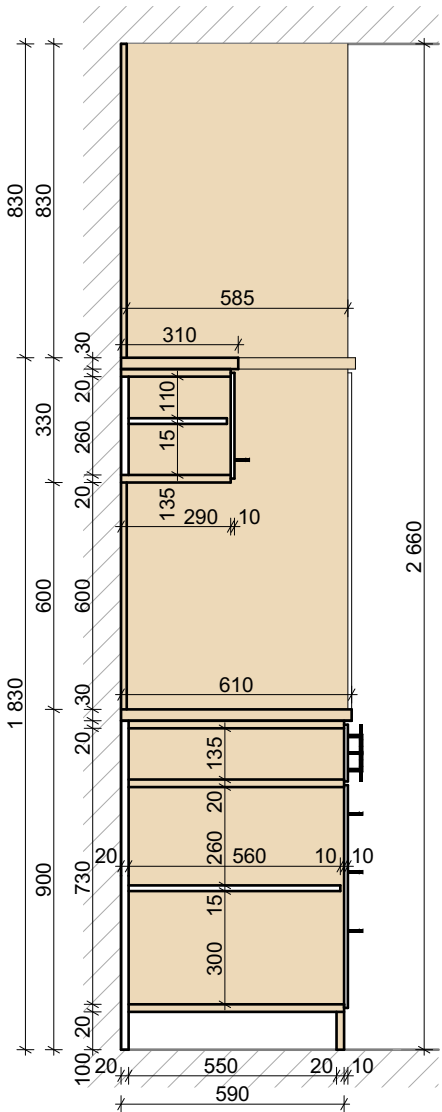

Poznámka:
Veškeré rozměry nutno ověřit na stavbě

akce: Projektové práce – Rekonstrukce lékařských pokojů, skladových a technických prostor Nemocnice Nymburk s.r.o.		datum: 08/2020	stupeň dokumentace: DPS	 Web: https://architektpetrak.cz Adresa: 35301 Mariánské Lázně Tel.: +420 737 984 812 E-mail: pav.petrak@gmail.com
investor: Nemocnice Nymburk s.r.o. Boleslavská třída 425/9, 288 01 Nymburk		vypracoval: Marek Roch	odpovědný projektant: Ing. arch. Pavel Petrak	
část:		měřítko: 1:20	název výkresu: Výkres truhlářského výrobku místnosti č. 203	
D.2. Interiérové řešení				

D.2.31

PŮDORYS ŘEŠENÉ MÍSTNOSTI - M 1:25

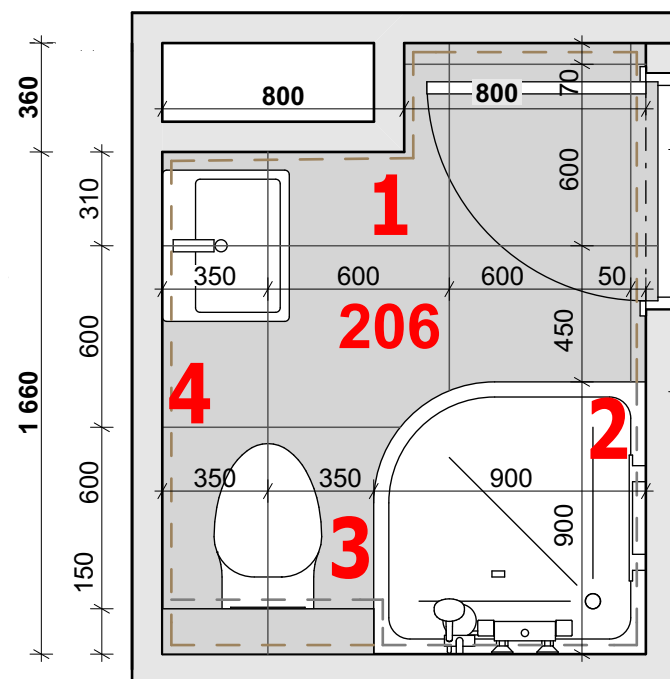

ZAŘIZOVACÍ PŘEDMĚTY

Umyvadlo



Značka: Roca
Typ: The Gap
Rozměry: 50x42x17 cm

Umyvadlová baterie



Značka: Optima
Typ: Valeta
Materiál: chrom lesklý

Klozet závěsný



Značka: Jika
Typ: Mio
Materiál: keramika bílá
Rozměry: 53x36x34 cm

Ovládací tlačítko



Značka: Alcaplast
Materiál: plast chrom lesklý
Rozměry: 24,7x16,5x1,75 cm

Sprchový kout



Značka: Roth
Typ: Lega Line
Rozměry: 90x90x190 cm
Materiál: Chrom lesklý
Sklo: čiré
Otevírání: Posuvné

Sprchová vanička



Značka: Kolo
Typ: Pacifik
Rozměry: 90x90x5 cm
Rádus: R 550
Materiál: akrylát bílý

Sprchová baterie



Značka: Optima
Typ: Valeta
Materiál: chrom lesklý

Sprchový set



Značka: Optima
Typ: Comfort OPS070
Materiál: chrom lesklý

MATERIÁLOVÉ ŘEŠENÍ

Dlažba



Keramická dlažba
- výměra podlaha: 2,20 m²
- výměra stěny: 4,62 m²
- rozměr dlaždice: 60x60x2 cm
- typ: Peak Pearl

Obklady



Keramický obklad z dlaždic
- výměra: 7,87 m²
- rozměr dlaždice: 60x30x2 cm
- typ: Chald Bianco

Stěny



Vnitřní štuková sádrová omítka
- výměra: 2,53 m²
- výmalba: bílá barva

Interiérové dveře



Dveře a obložkové zárubně
- z MDF desky
- v dekoru dřeva bělený dub
- rozměr: 700 x 1970 mm

INTERIÉROVÉ POHLEDY - M 1:50

POHLED 1

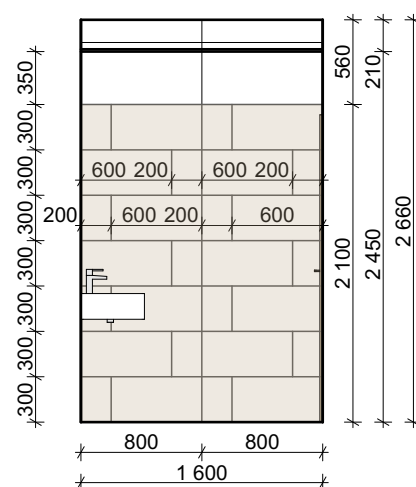

POHLED 2

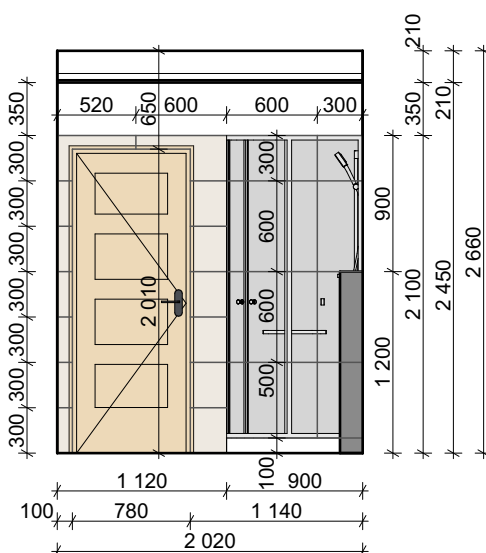

POHLED 3

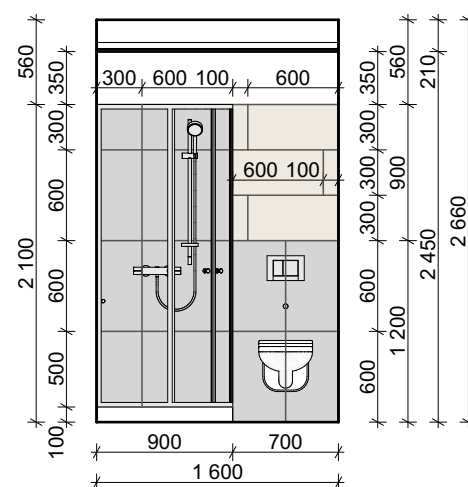

POHLED 4

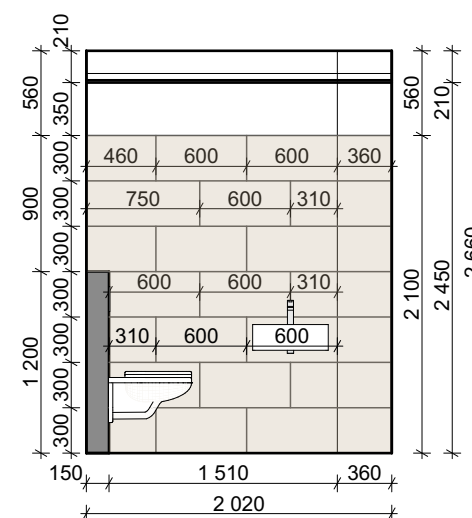

Poznámka:
Veškeré rozměry nutno ověřit na stavbě

akce:
Projektové práce – Rekonstrukce lékařských pokojů,
skladových a technických prostor Nemocnice Nymburk s.r.o.

datum:
08/2020

stupeň dokumentace:
DPS

investor:
Nemocnice Nymburk s.r.o.
Boleslavská třída 425/9, 288 01 Nymburk

vypracoval:
Marek Roch

odpovědný projektant:
Ing. arch. Pavel Petrák

Web: <https://architektpetrak.cz>
Adresa: Hlavní třída 279/7
35301 Mariánské Lázně
Tel.: +420 737 984 812
E-mail: pav.petrak@gmail.com

část:
D.2. Interiérové řešení

měřítko: 1:25, 1:50
název výkresu:
Výkres interiéru místnosti č. 206 - Koupelna

číslo výkresu:
D.2.32

PŮDORYS ŘEŠENÉ MÍSTNOSTI - M 1:25

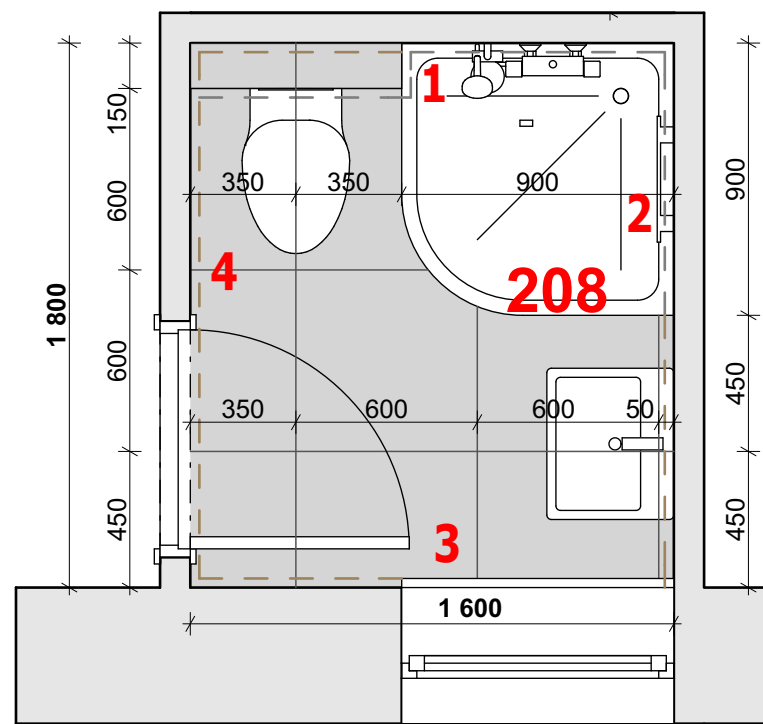

ZAŘIZOVACÍ PŘEDMĚTY

Umyvadlo



Značka: Roca
Typ: The Gap
Rozměry: 50x42x17 cm

Umyvadlová baterie



Značka: Optima
Typ: Valeta
Materiál: chrom lesklý

Klozet závěsný



Značka: Jika
Typ: Mio
Materiál: keramika bílá
Rozměry: 53x36x34 cm

Ovládací tlačítko



Značka: Alcaplast
Materiál: plast chrom lesklý
Rozměry: 24,7x16,5x1,75 cm

Sprchový kout



Značka: Roth
Typ: Lega Line
Rozměry: 90x90x190 cm
Materiál: Chrom lesklý
Sklo: čiré
Otevírání: Posuvné

Sprchová vanička



Značka: Kolo
Typ: Pacifik
Rozměry: 90x90x5 cm
Rádus: R 550
Materiál: akrylát bílý

Sprchová baterie



Značka: Optima
Typ: Valeta
Materiál: chrom lesklý

Sprchový set



Značka: Optima
Typ: Comfort OPS070
Materiál: chrom lesklý

MATERIÁLOVÉ ŘEŠENÍ

Dlažba



Keramická dlažba
- výměra podlaha: 2,10 m²
- výměra stěny: 4,62 m²
- rozměr dlaždice: 60x60x2 cm
- typ: Peak Pearl

Obklady



Keramický obklad z dlaždic
- výměra: 7,01 m²
- rozměr dlaždice: 60x30x2 cm
- typ: Chald Bianco

Stěny



Vnitřní štuková sádrová omítka
- výměra: 2,34 m²
- výmalba: bílá barva

Interiérový okenní parapet



Plastový s fólií v dekoru bělený dub
- rozměr: 900 x 280 mm

Interiérové dveře



Dveře a obložkové zárubně
- z MDF desky
- v dekoru dřeva bělený dub
- rozměr: 700 x 1970 mm

INTERIÉROVÉ POHLEDY - M 1:50

POHLED 1

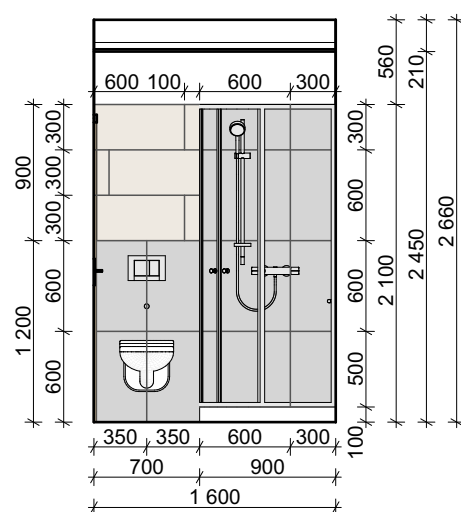

POHLED 2

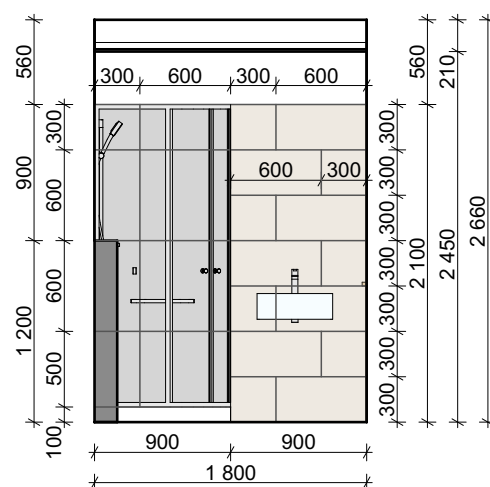

POHLED 3

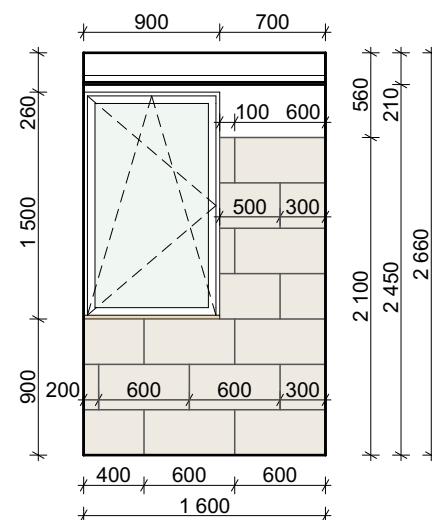

POHLED 4

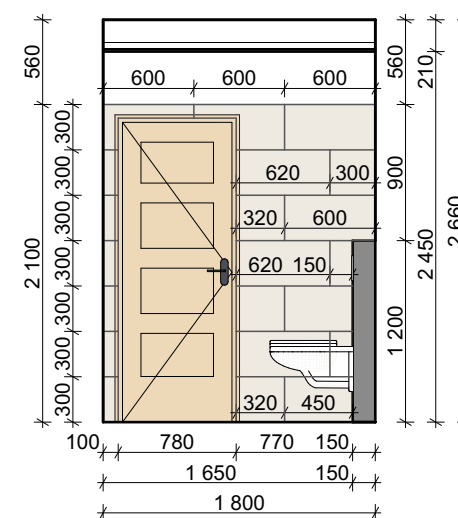

Poznámka:

Veškeré rozměry nutno ověřit na stavbě

akce:
Projektové práce – Rekonstrukce lékařských pokojů,
skladových a technických prostor Nemocnice Nymburk s.r.o.

investor:
Nemocnice Nymburk s.r.o.
Boleslavská třída 425/9, 288 01 Nymburk

část:

D.2. Interiérové řešení

vypracoval:
Marek Roch

měřítko:

1:25, 1:50

datum:
08/2020

stupeň dokumentace:
DPS

odpovědný projektant:
Ing. arch. Pavel Petrak

Web: <https://architektpetrak.cz>
Adresa: Hlavní třída 279/7
35301 Mariánské Lázně
Tel.: +420 737 984 812
E-mail: pav.petrak@gmail.com



číslo výkresu:
D.2.33

Výkres interiéru místnosti č. 208 - Koupelna

PŮDORYS ŘEŠENÉ MÍSTNOSTI

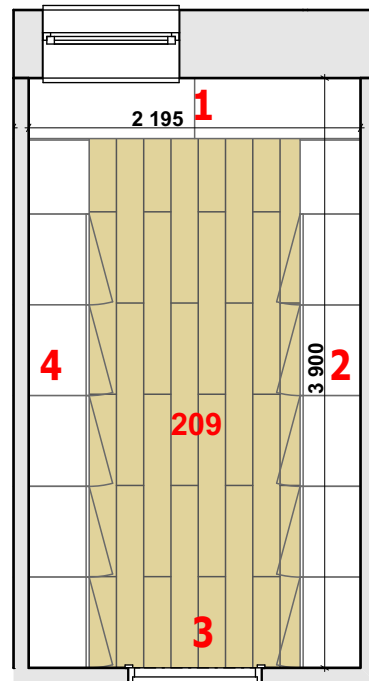

MATERIÁLOVÉ ŘEŠENÍ

Podlaha



Vinylová plovoucí podlaha
- výměra: 4,88 m²
- rozměr lamely: 18x122x0,4 cm
- povrch. úprava: dub bělený
- typ: Smart SPC Rigid Vinyl

Soklová lišta



Soklová lišta z PVC
- délka: 8,91mb
- výška lišty: 4 cm
- povrch: fólie s dekorem běleného dubu

Stěny

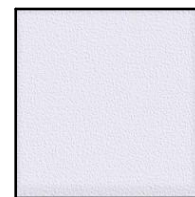

Vnitřní štuková sádrová omítka
- výměra: 29,31 m²
- výmalba: bílá barva

Interiérový okenní parapet



Plastový s fólií v dekoru bělený dub
- rozměr: 900 x 280 mm

Interiérové dveře



Dveře a obložkové zárubně
- z MDF desky
- v dekoru dřeva bělený dub
- rozměr: 800 x 1970 mm

Interiérový obklad



obklad stěny za lavicí
- z MDF desky
- výměra: 2,00 m²
- tloušťka desky: 15 mm

INTERIÉROVÉ POHLEDY

POHLED 1

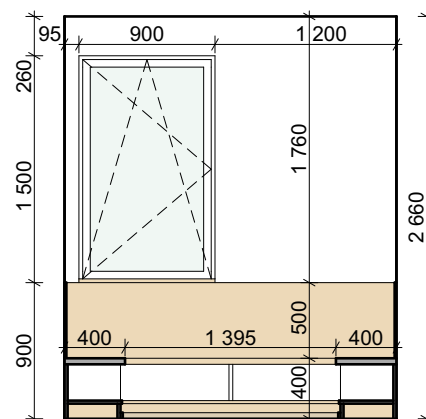

POHLED 2

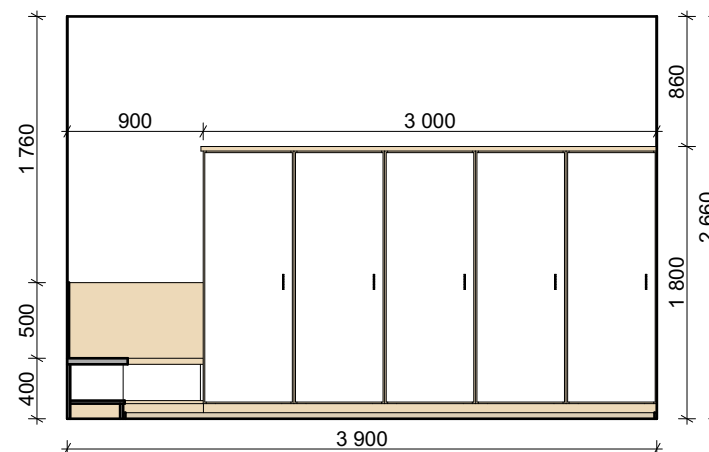

POHLED 3

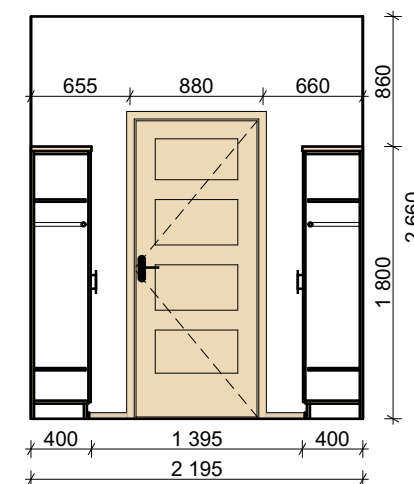

POHLED 4

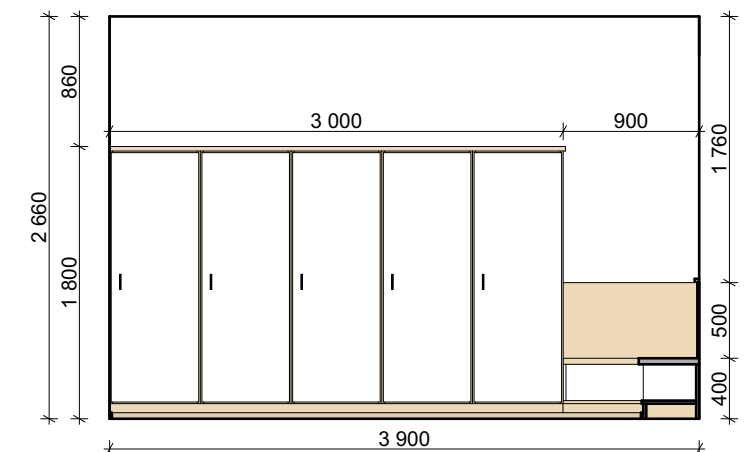

Poznámka:

Veškeré rozměry nutno ověřit na stavbě

akce:
Projektové práce – Rekonstrukce lékařských pokojů,
skladových a technických prostor Nemocnice Nymburk s.r.o.

datum:
08/2020

stupeň dokumentace:
DPS

investor:
Nemocnice Nymburk s.r.o.
Boleslavská třída 425/9, 288 01 Nymburk

vypracoval:
Marek Roch

odpovědný projektant:
Ing. arch. Pavel Petrák

část:
D.2. Interiérové řešení

měřítko: název výkresu:

1:50

Výkres interiéru místnosti č. 209 - Šatna muži

číslo výkresu:

D.2.34

Web: <https://architektpetrak.cz>
Adresa: Hlavní třída 279/7
35301 Mariánské Lázně
Tel.: +420 737 984 812
E-mail: pav.petrak@gmail.com

ŠATNÍ SKŘÍŇĚ

PŮDORYS

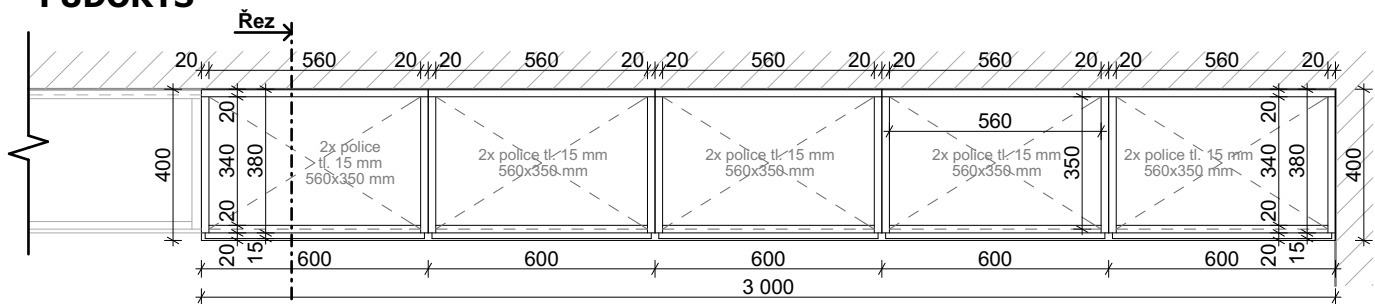

ČELNÍ POHLED

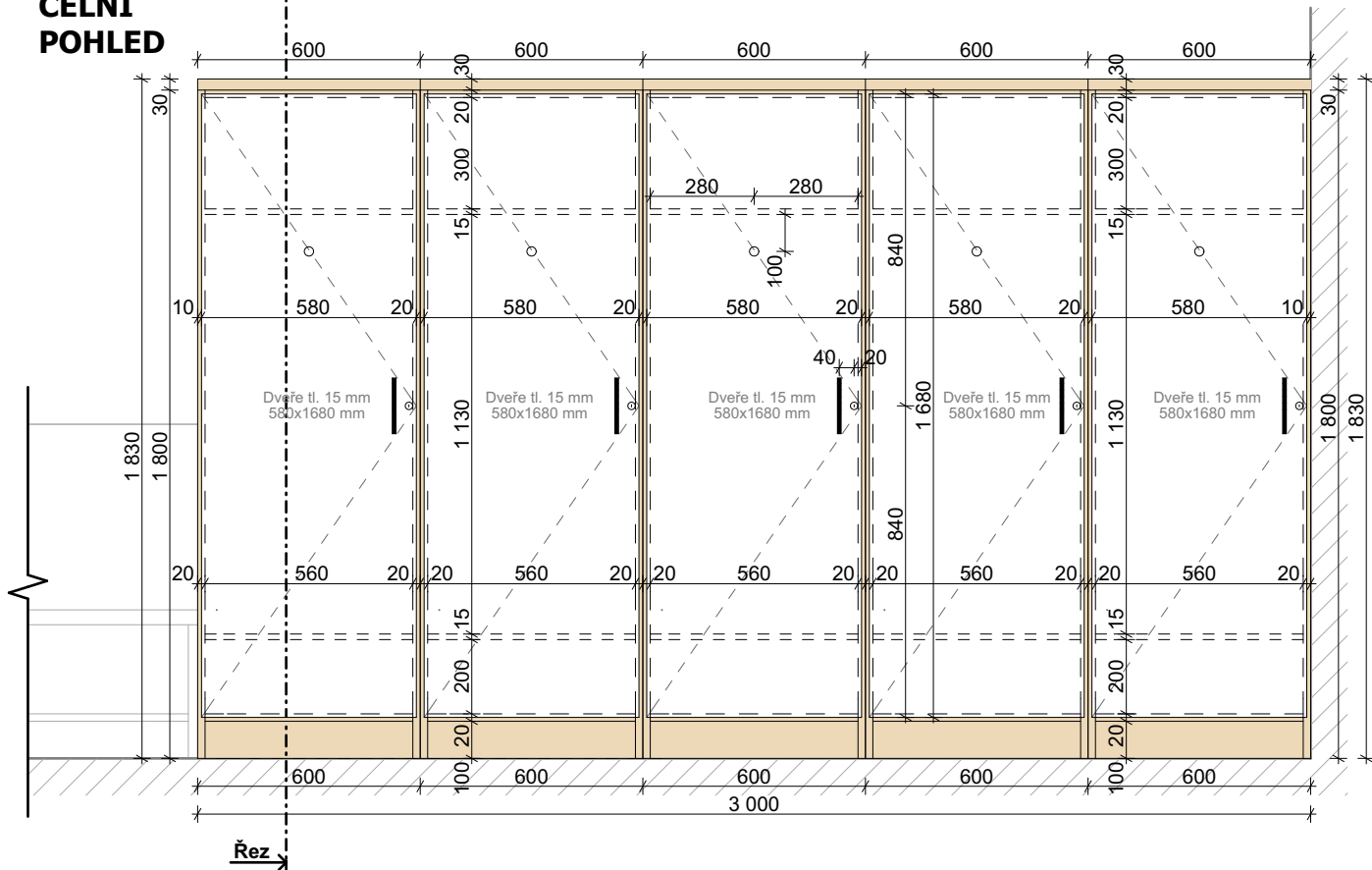

ŘEZ

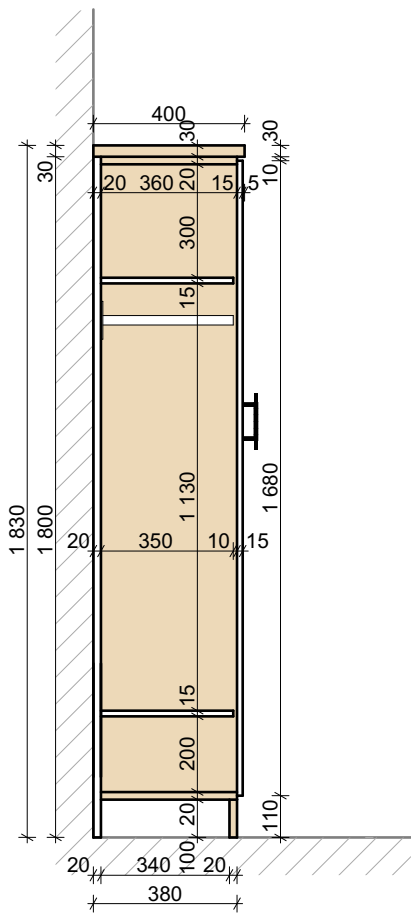

LAVICE

PŮDORYS

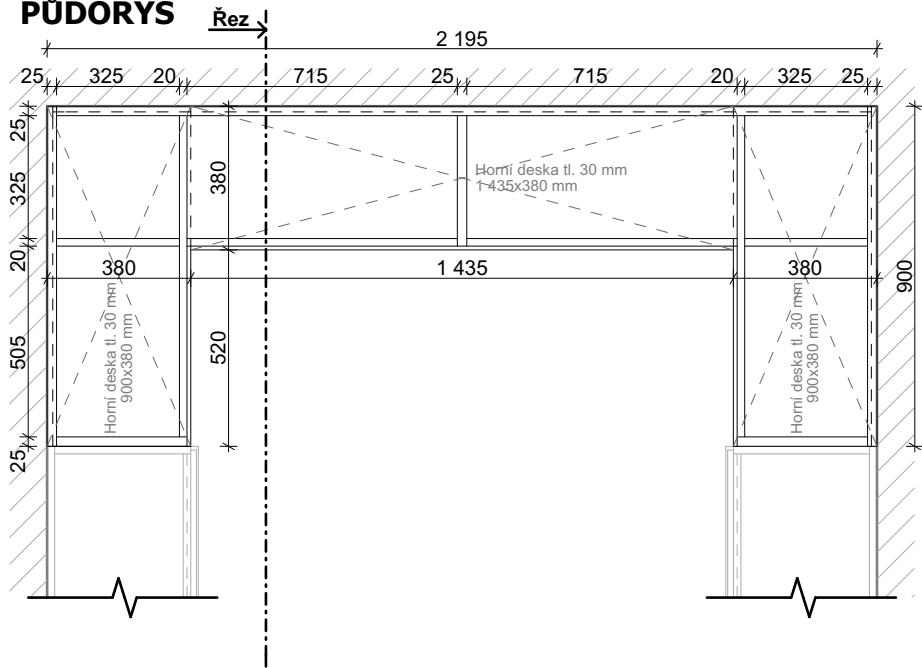

ČELNÍ POHLED

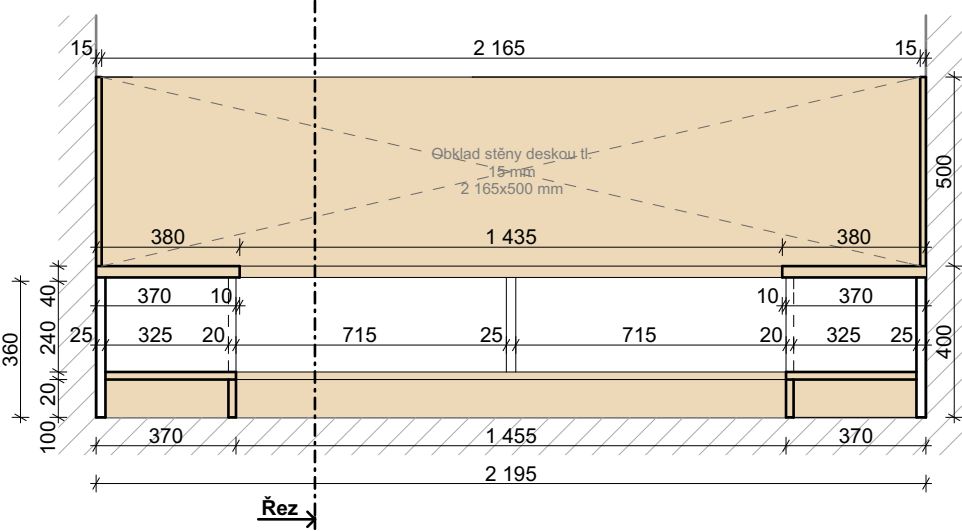

ŘEZ

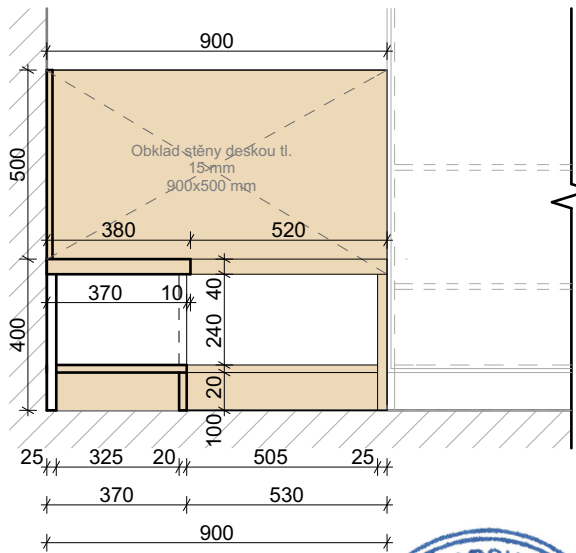

MATERIÁLOVÉ ŘEŠENÍ

Barevná kombinace truhlářského výrobku je zřejmá z výkresu čelního pohledu a z výkresu řezu.

Materiál

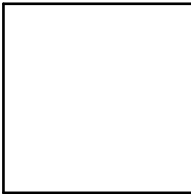

LTD Lamino
- barva bílá

Materiál



LTD Lamino
- bělený dub

Příslušenství



Dvevní madlo
- kovové
- povrchová úprava v černé barvě
- délka 150 mm
- rozteč vrtání 96 mm

Příslušenství



Výsuvná šatní tyč
- hliník
- povrchová úprava v bílé barvě
- hloubka: 350 mm
- šíře: 560 mm

Poznámka:

Veškeré rozměry nutno ověřit na stavbě

akce: Projektové práce – Rekonstrukce lékařských pokojů, skladových a technických prostor Nemocnice Nymburk s.r.o.	datum: 08/2020	stupeň dokumentace: DPS	
investor: Nemocnice Nymburk s.r.o. Boleslavská třída 425/9, 288 01 Nymburk	vypracoval: Marek Roch	odpovědný projektant: Ing. arch. Pavel Petrák	Web: https://architektpetrak.cz Adresa: 35301 Mariánské Lázně Tel.: +420 737 984 812 E-mail: pav.petrak@gmail.com
část: D.2. Interiérové řešení	měřítko: 1:20	název výkresu: Výkres truhlářského výrobku místnosti č. 209	číslo výkresu: D.2.35

PŮDORYS ŘEŠENÉ MÍSTNOSTI

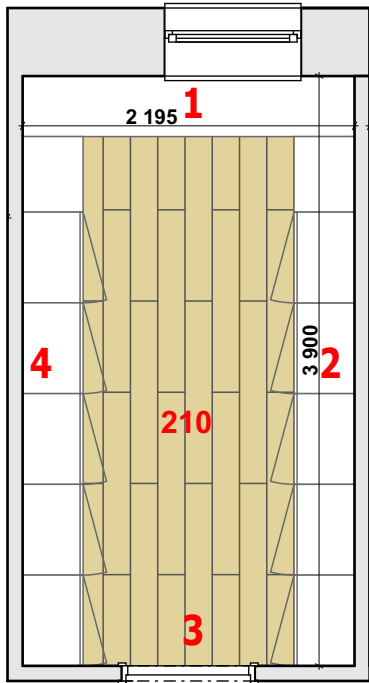

MATERIÁLOVÉ ŘEŠENÍ

Podlaha



Vinylová plovoucí podlaha
- výměra: 4,88 m²
- rozměr lamely: 18x122x0,4 cm
- povrch. úprava: dub bělený
- typ: Smart SPC Rigid Vinyl

Interiérový okenní parapet



Plastový s fólií v dekoru bělený dub
- rozměr: 900 x 280 mm

Soklová lišta



Soklová lišta z PVC
- délka: 8,91mb
- výška lišty: 4 cm
- povrch: fólie s dekorem běleného dubu

Interiérové dveře



Dveře a obložkové zárubně
- z MDF desky
- v dekoru dřeva bělený dub
- rozměr: 800 x 1970 mm

Stěny

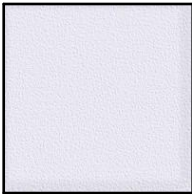

Vnitřní štuková sádrová omítka
- výměra: 29,31 m²
- výmalba: bílá barva

Interiérový obklad



obklad stěny za lavicí
- z MDF desky
- výměra: 2,00 m²
- tloušťka desky: 15 mm

INTERIÉROVÉ POHLEDY

POHLED 1

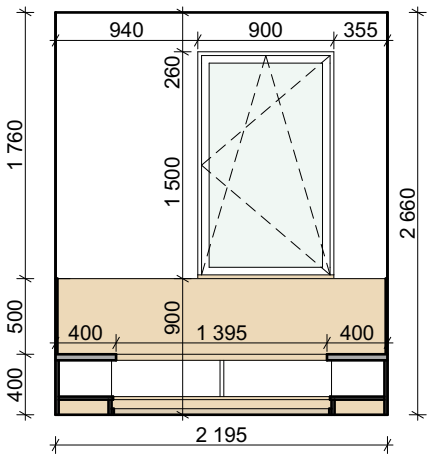

POHLED 2

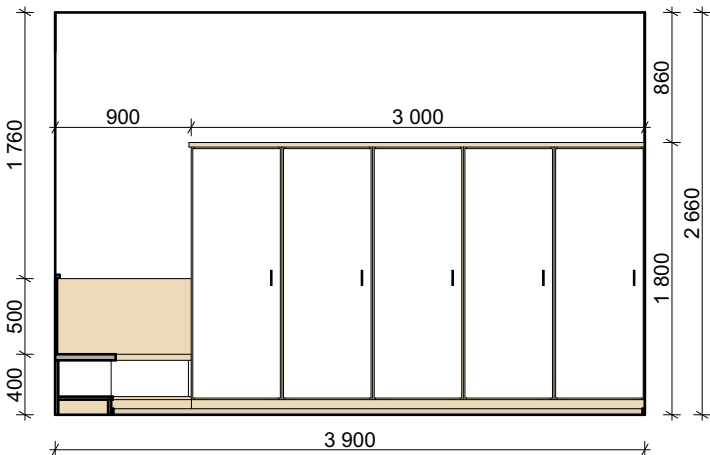

POHLED 3

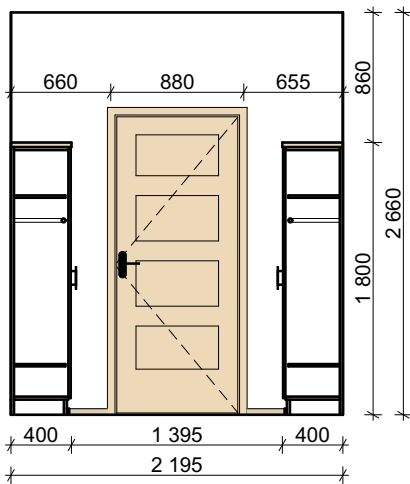

POHLED 4

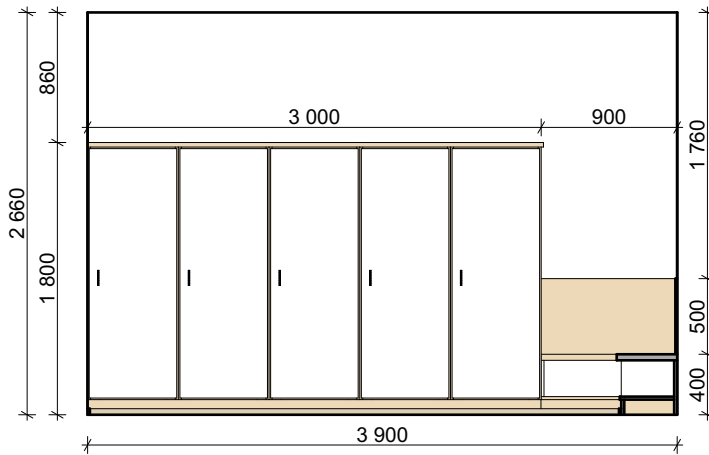

Poznámka:
Veškeré rozměry nutno ověřit na stavbě

akce:
Projektové práce – Rekonstrukce lékařských pokojů,
skladových a technických prostor Nemocnice Nymburk s.r.o.

datum:
08/2020

stupeň dokumentace:
DPS

investor:
Nemocnice Nymburk s.r.o.
Boleslavská třída 425/9, 288 01 Nymburk

vypracoval:
Marek Roch

odpovědný projektant:
Ing. arch. Pavel Petrák

část:
D.2. Interiérové řešení

měřítko:
1:50

název výkresu:
Výkres interiéru místnosti č. 210 - Šatna ženy

číslo výkresu:
D.2.36

Web: <https://architektpetrak.cz>
Adresa: Hlavní třída 279/7
35301 Mariánské Lázně
Tel.: +420 737 984 812
E-mail: pav.petrak@gmail.com

ŠATNÍ SKŘÍŇĚ

PŮDORYS

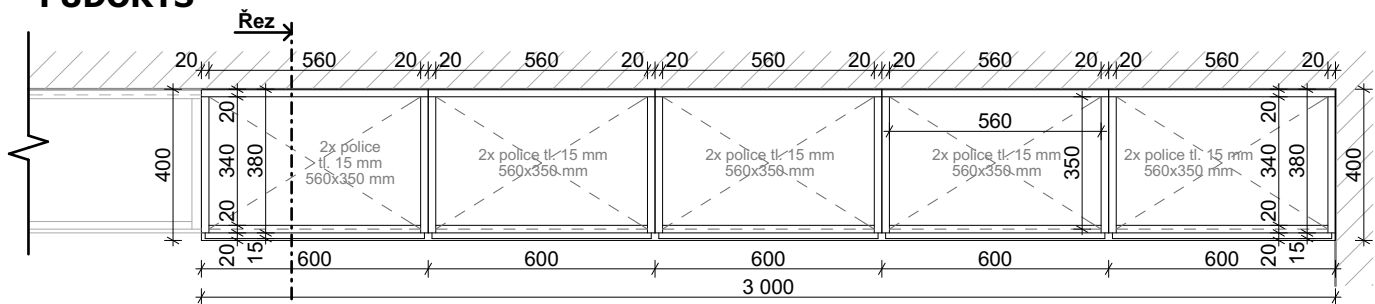

ČELNÍ POHLED

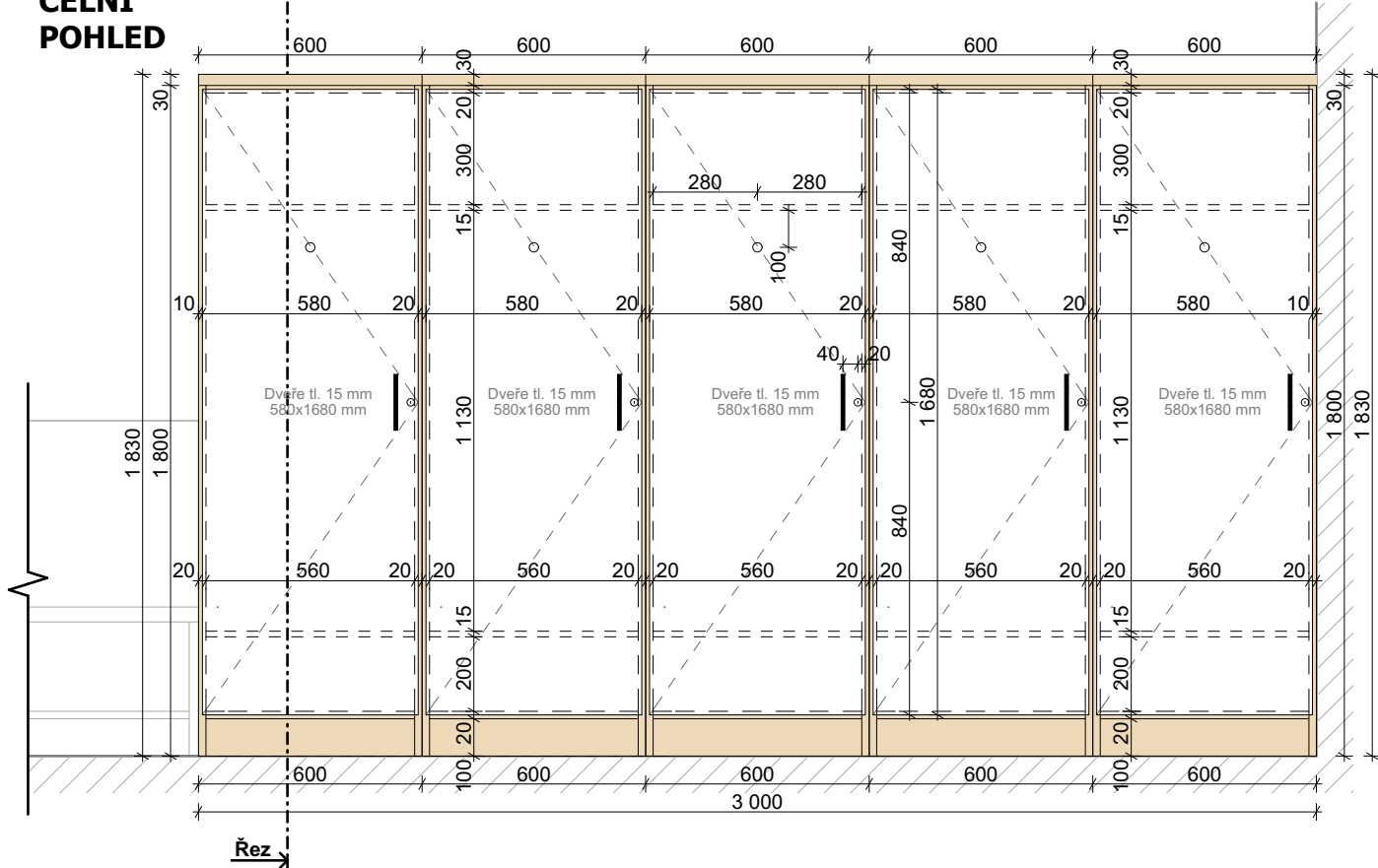

ŘEZ

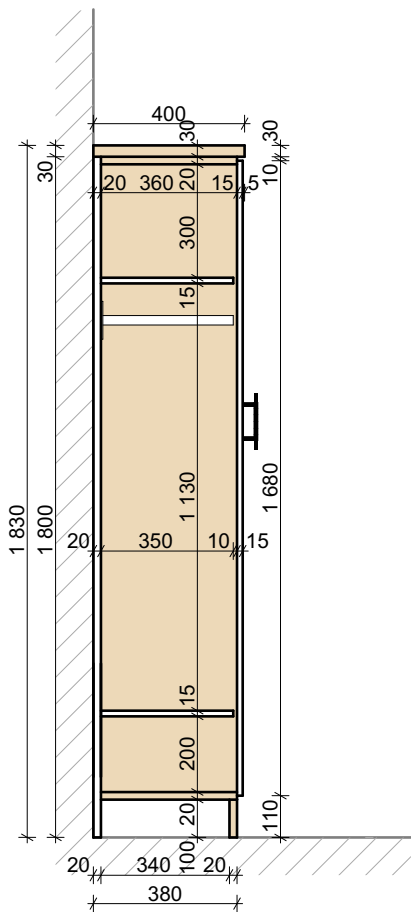

LAVICE

PŮDORYS

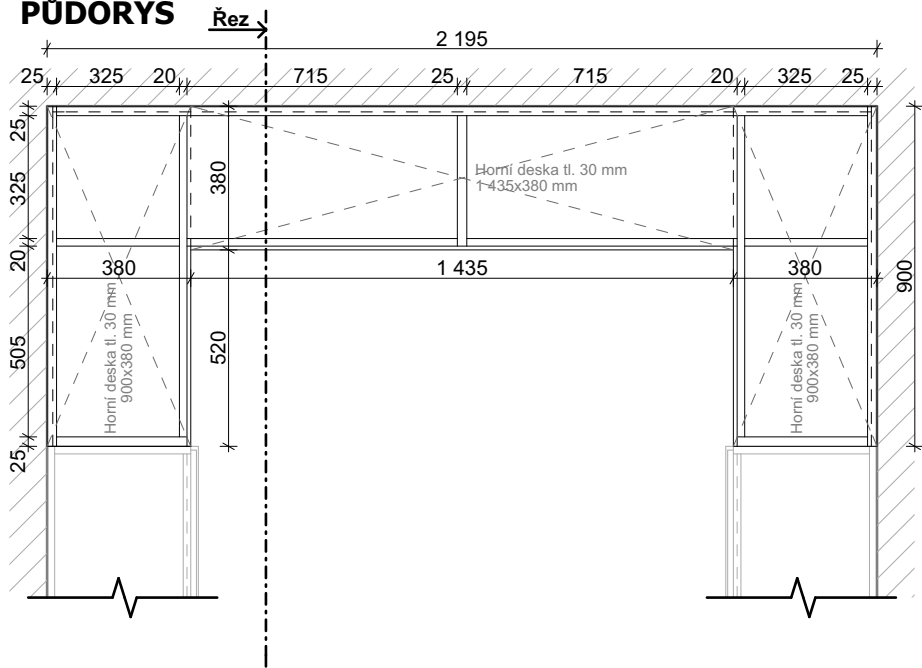

ČELNÍ POHLED

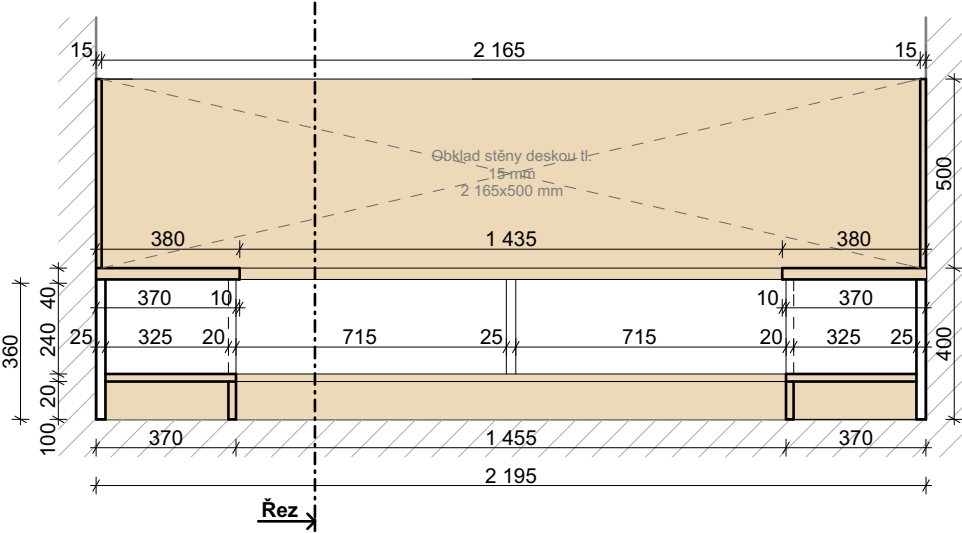

ŘEZ

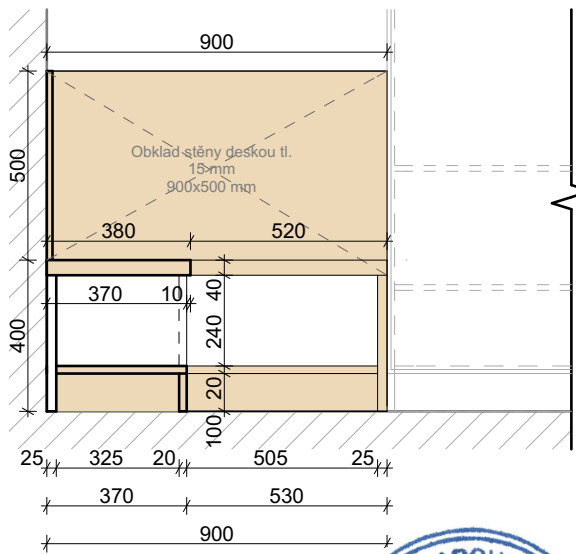

MATERIÁLOVÉ ŘEŠENÍ

Barevná kombinace truhlářského výrobku je zřejmá z výkresu čelního pohledu a z výkresu řezu.

Materiál

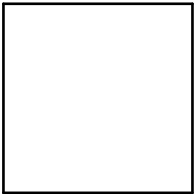

LTD Lamino
- barva bílá

Materiál



LTD Lamino
- bělený dub

Příslušenství



Dvevní madlo
- kovové
- povrchová úprava v černé barvě
- délka 150 mm
- rozteč vrtání 96 mm

Příslušenství



Výsuvná šatní tyč
- hliník
- povrchová úprava v bílé barvě
- hloubka: 350 mm
- šíře: 560 mm

Poznámka:
Veškeré rozměry nutno ověřit na stavbě



[Handwritten signature]

akce: Projektové práce – Rekonstrukce lékařských pokojů, skladových a technických prostor Nemocnice Nymburk s.r.o.	datum: 08/2020	stupeň dokumentace: DPS	
investor: Nemocnice Nymburk s.r.o. Boleslavská třída 425/9, 288 01 Nymburk	vypracoval: Marek Roch	odpovědný projektant: Ing. arch. Pavel Petrák	Web: https://architektpetrak.cz Adresa: Hlavní třída 279/7 35301 Mariánské Lázně Tel.: +420 737 984 812 E-mail: pav.petrak@gmail.com
část: D.2. Interiérové řešení	měřítko: 1:20	název výkresu: Výkres truhlářského výrobku místnosti č. 210	číslo výkresu: D.2.37

PŮDORYS ŘEŠENÉ MÍSTNOSTI

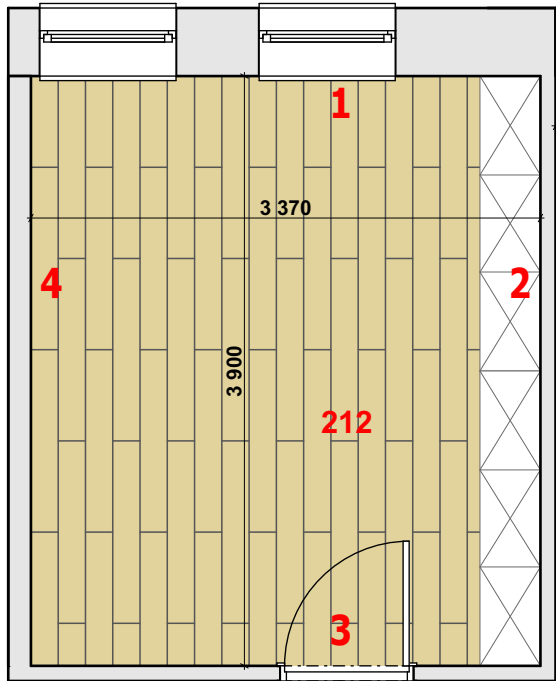

MATERIÁLOVÉ ŘEŠENÍ

Podlaha



Vinylová plovoucí podlaha
- výměra: 11,58 m²
- rozměr lamely: 18x122x0,4 cm
- povrch. úprava: dub bělený
- typ: Smart SPC Rigid Vinyl

Soklová lišta



Soklová lišta z PVC
- délka: 12,86 mb
- výška lišty: 4 cm
- povrch: fólie s dekorem běleného dubu

Stěny



Vnitřní štuková sádrová omítka
- výměra: 34,21 m²
- výmalba: bílá barva

Interiérový okenní parapet



Plastový s fólií v dekoru bělený dub
- rozměr: 900 x 280 mm

Interiérové dveře



Dveře a obložkové zárubně
- z MDF desky
- v dekoru dřeva bělený dub
- rozměr: 800 x 1970 mm



[Handwritten signature]

INTERIÉROVÉ POHLEDY

POHLED 1

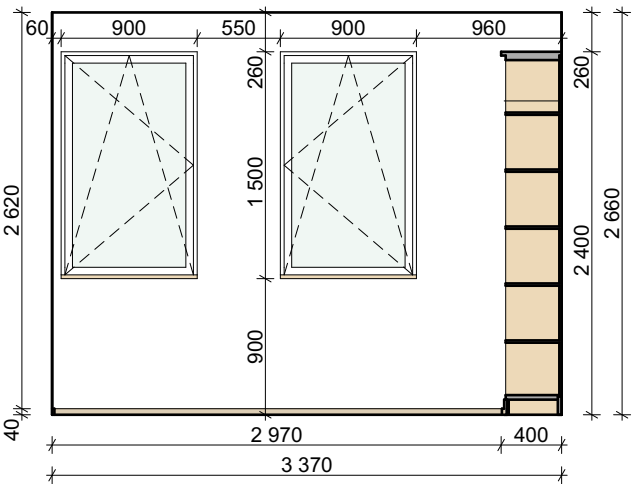

POHLED 2

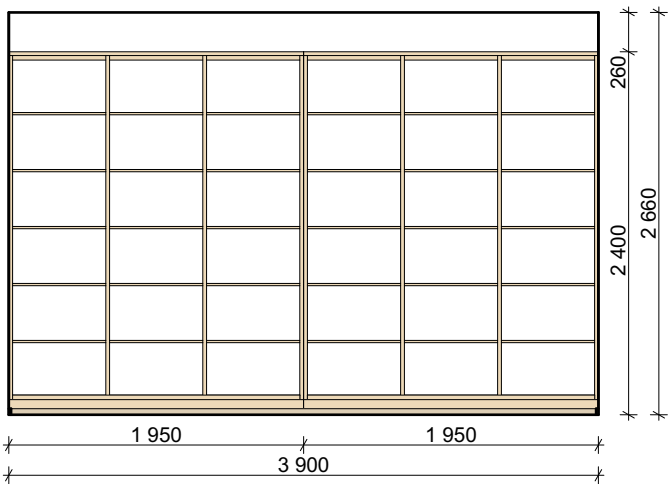



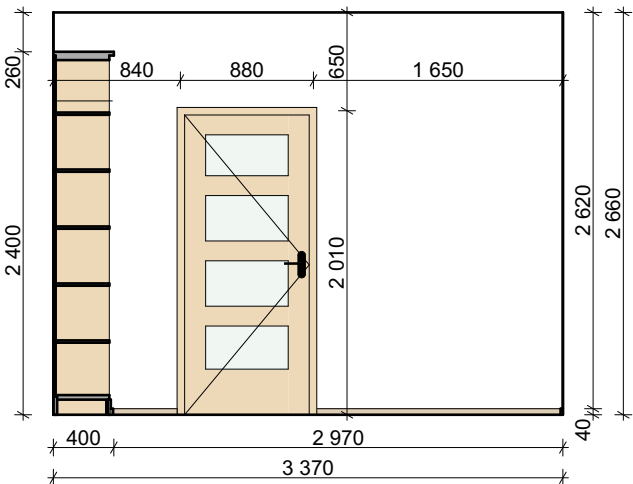

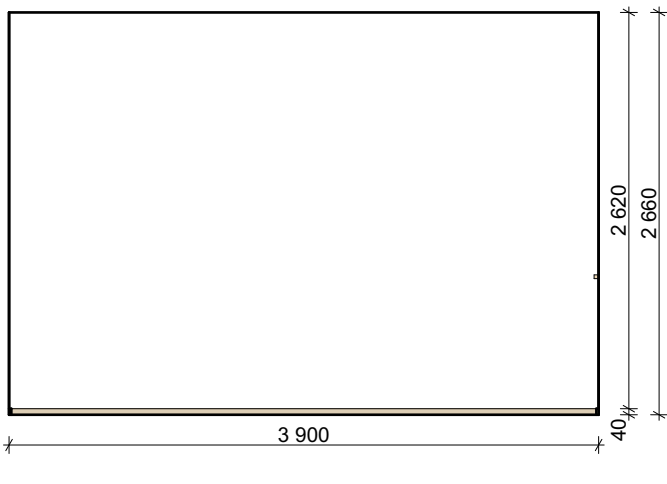

POHLED 3



POHLED 4



Poznámka:
Veškeré rozměry nutno ověřit na stavbě

akce: Projektové práce – Rekonstrukce lékařských pokojů, skladových a technických prostor Nemocnice Nymburk s.r.o.		datum: 08/2020	stupeň dokumentace: DPS	      Web: https://architektpetrak.cz Adresa: Hlavní třída 279/7 35301 Mariánské Lázně Tel.: +420 737 984 812 E-mail: pav.petrak@gmail.com
investor: Nemocnice Nymburk s.r.o. Boleslavská třída 425/9, 288 01 Nymburk		vypracoval: Marek Roch	odpovědný projektant: Ing. arch. Pavel Petrák	
část:	měřítko:	název výkresu:	číslo výkresu:	
D.2. Interiérové řešení	1:50	Výkres interiéru místnosti č. 212 - Kancelář	D.2.38	

číslo výkresu:
D.2.38

REGÁL

PŮDORYS

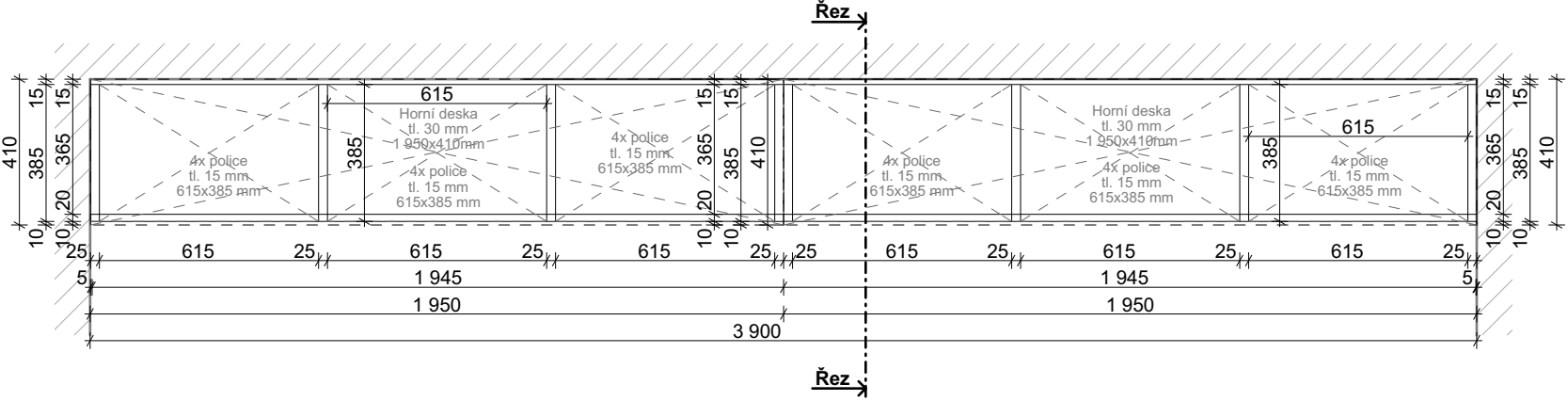

ČELNÍ POHLED

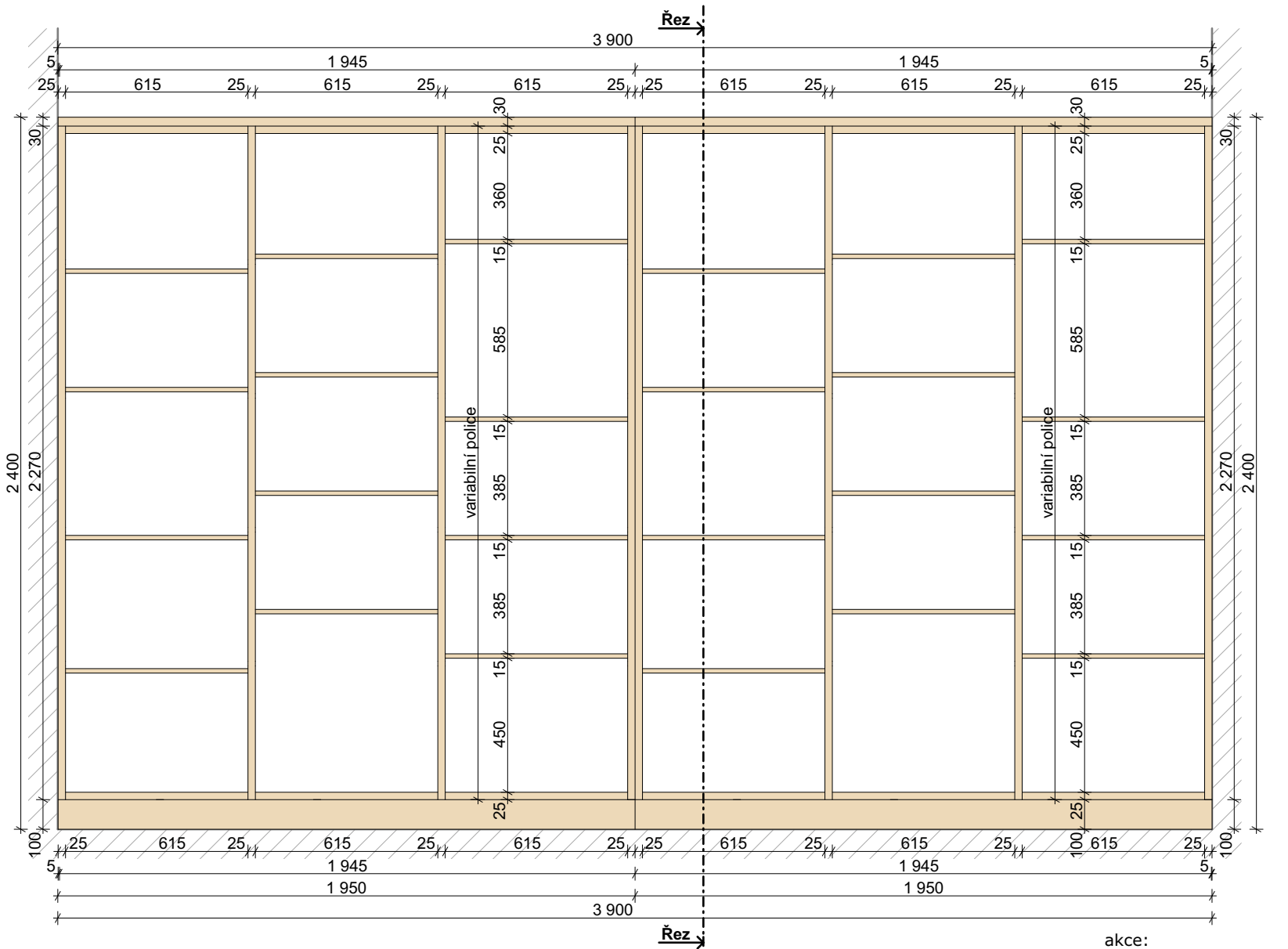

ŘEZ

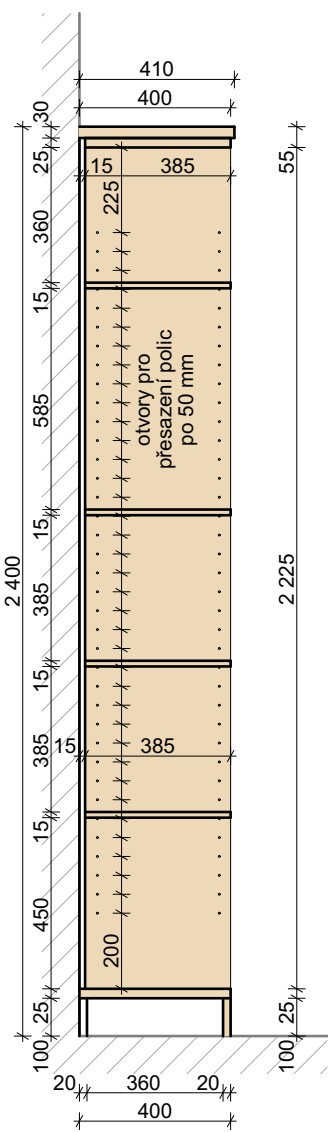

MATERIÁLOVÉ ŘEŠENÍ

Barevná kombinace truhlářského výrobku je zřejmá z výkresu čelního pohledu a z výkresu řezu.

Materiál

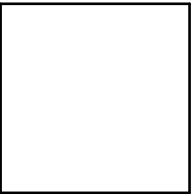

LTD Lamino
- barva bílá

Materiál



LTD Lamino
- bělený dub



Poznámka:
Veškeré rozměry nutno ověřit na stavbě

akce: Projektové práce – Rekonstrukce lékařských pokojů, skladových a technických prostor Nemocnice Nymburk s.r.o.		datum: 08/2020	stupeň dokumentace: DPS	 Web: https://architektpetrak.cz Adresa: Hlavní třída 279/7 35301 Mariánské Lázně Tel.: +420 737 984 812 E-mail: pav.petrak@gmail.com
investor: Nemocnice Nymburk s.r.o. Boleslavská třída 425/9, 288 01 Nymburk		vypracoval: Marek Roch	odpovědný projektant: Ing. arch. Pavel Petrak	
část: D.2. Interiérové řešení		měřítko: 1:20	název výkresu: Výkres truhlářského výrobku místnosti č. 212	

PŮDORYS ŘEŠENÉ MÍSTNOSTI

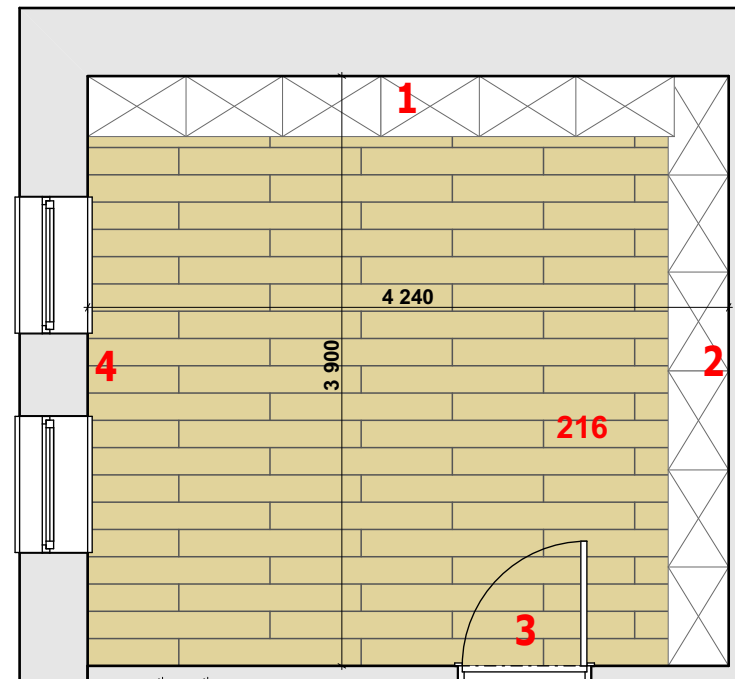

MATERIÁLOVÉ ŘEŠENÍ

Podlaha



Vinylová plovoucí podlaha
- výměra: 13,44 m²
- rozměr lamely: 18x122x0,4 cm
- povrch. úprava: dub bělený
- typ: Smart SPC Rigid Vinyl

Soklová lišta



Soklová lišta z PVC
- délka: 13,80 mb
- výška lišty: 4 cm
- povrch: fólie s dekorem běleného dubu

Stěny

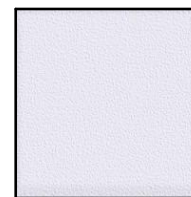

Vnitřní štuková sádrová omítka
- výměra: 38,84 m²
- výmalba: bílá barva

Interiérový okenní parapet



Plastový s fólií v dekoru bělený dub
- rozměr: 900 x 280 mm

Interiérové dveře



Dveře a obložkové zárubně
- z MDF desky
- v dekoru dřeva bělený dub
- rozměr: 800 x 1970 mm



[Handwritten signature]

INTERIÉROVÉ POHLEDY

POHLED 1

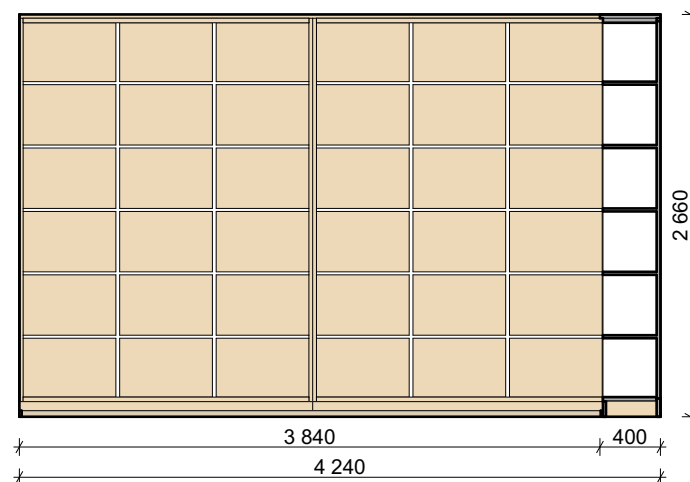

POHLED 2

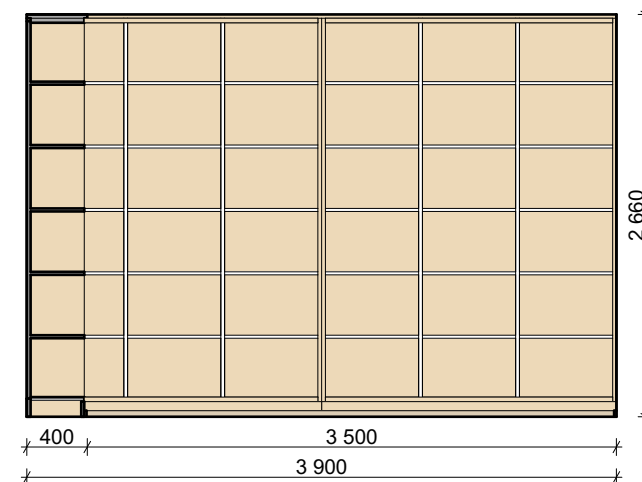

POHLED 3

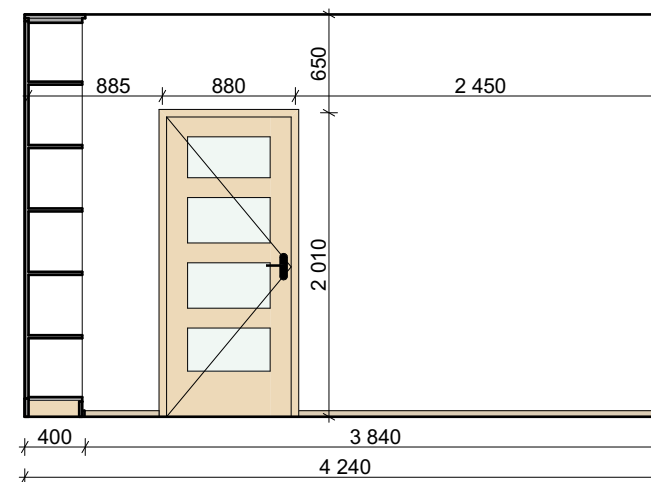

POHLED 4

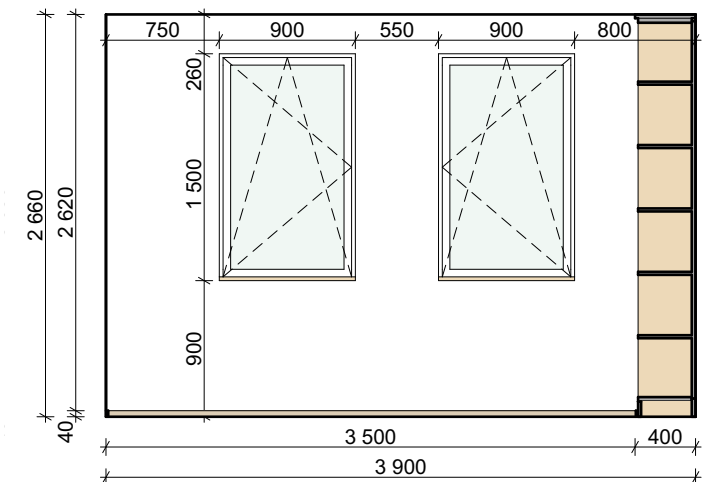

Poznámka:

Veškeré rozměry nutno ověřit na stavbě

akce:
Projektové práce – Rekonstrukce lékařských pokojů,
skladových a technických prostor Nemocnice Nymburk s.r.o.

datum:
08/2020

stupeň dokumentace:
DPS

investor:
Nemocnice Nymburk s.r.o.
Boleslavská třída 425/9, 288 01 Nymburk

vypracoval:
Marek Roch

odpovědný projektant:
Ing. arch. Pavel Petrak

část:
D.2. Interiérové řešení

měřítko: 1:50

název výkresu:
Výkres int. míst. č. 216 - Knihovna, studovna

Web: <https://architektpetrak.cz>
Adresa: Hlavní třída 279/7
35301 Mariánské Lázně
+420 737 984 812
Tel.: pav.petrak@gmail.com
E-mail:

číslo výkresu:

D.2.40

REGÁL

PŮDORYS

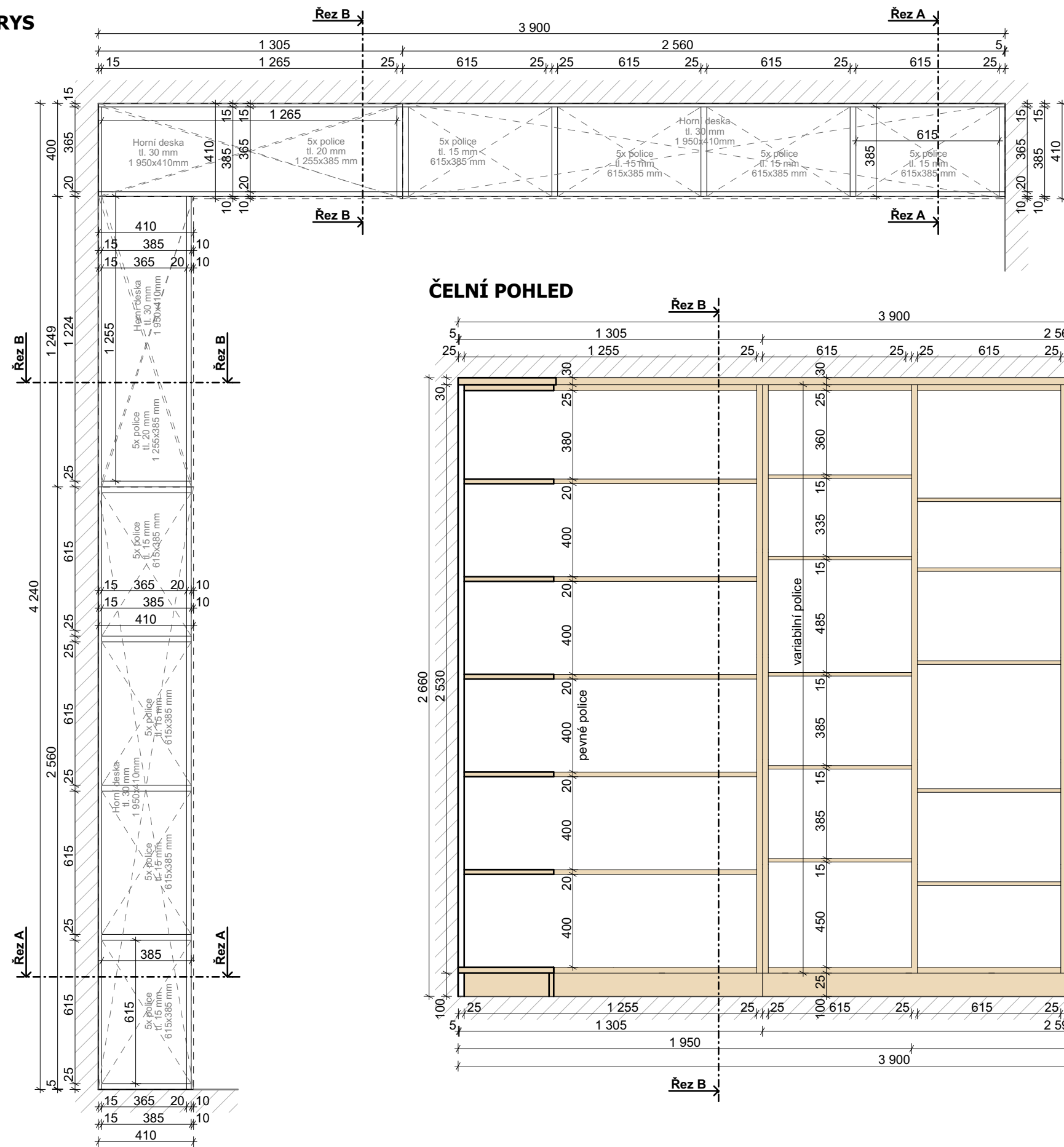

ČELNÍ POHLED

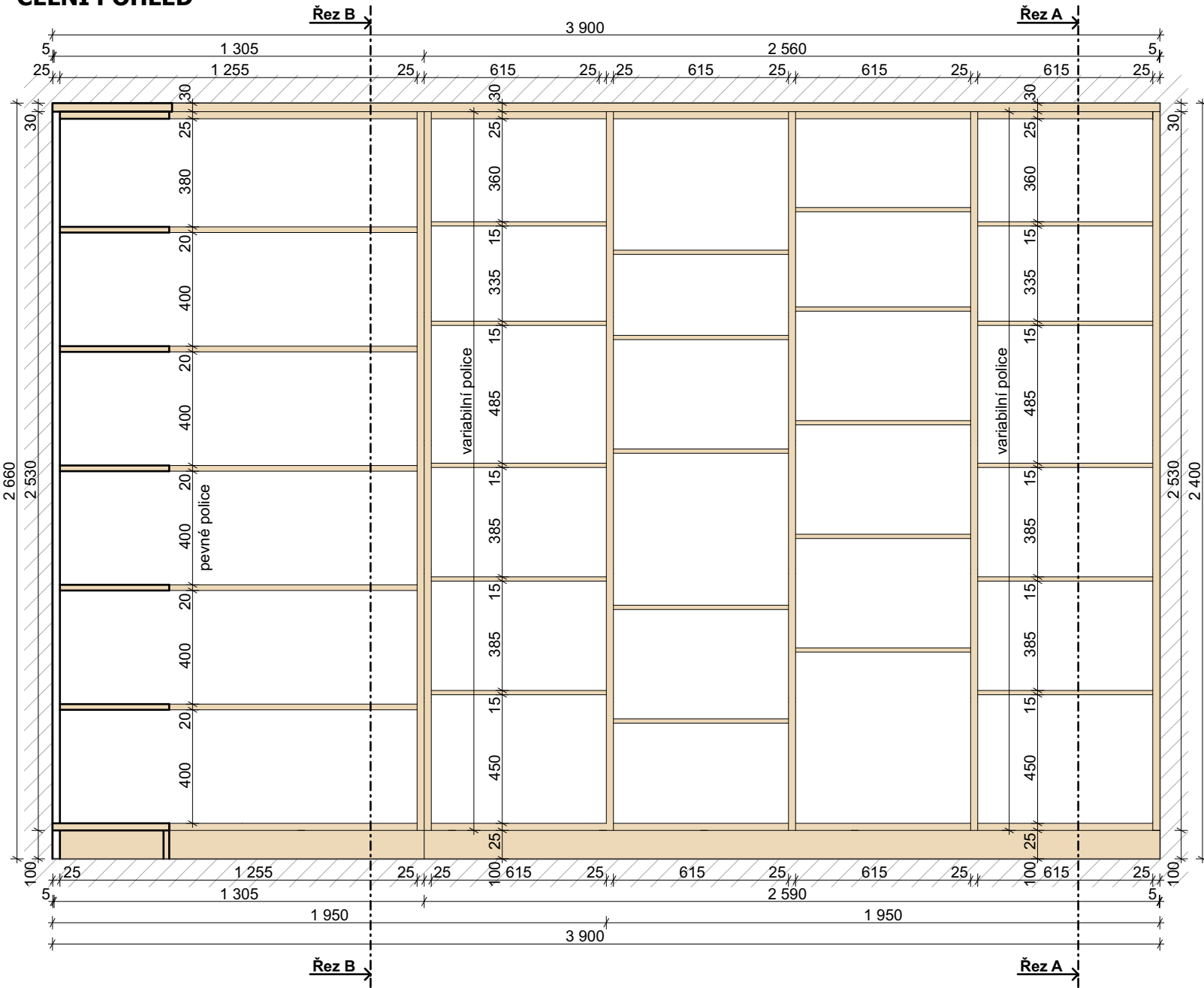

ŘEZ A

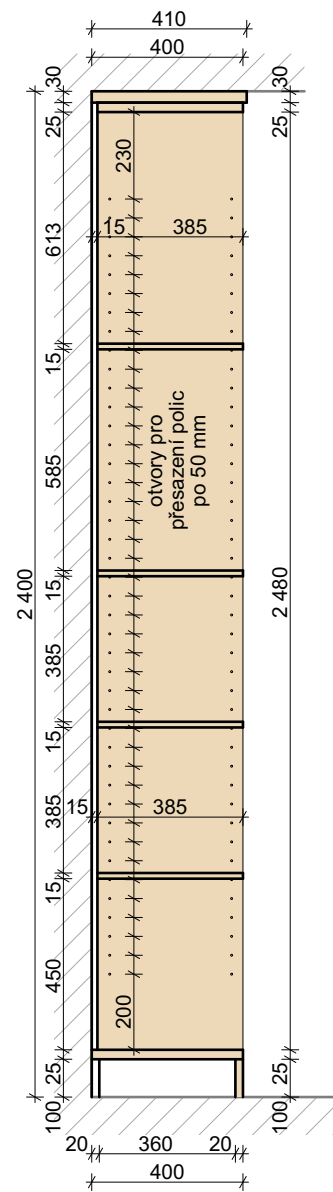

ŘEZ B

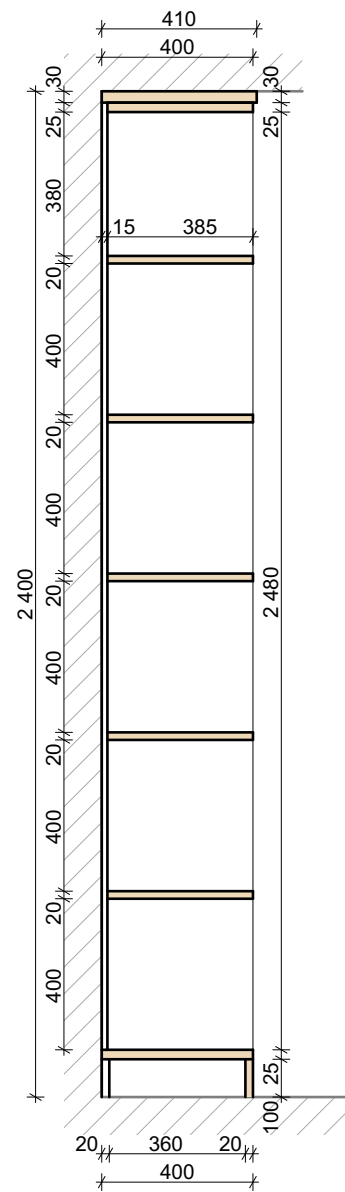

MATERIÁLOVÉ ŘEŠENÍ

Barevná kombinace truhlářského výrobku je zřejmá z výkresu čelního pohledu a z výkresu řezu.

Material

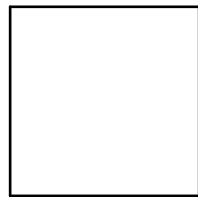

LTD Lamino
- barva bílá

Material







LTD Lamino
- bělený dub



[Handwritten signature]

Poznámka:
Veškeré rozměry nutno ověřit na stavbě

akce: Projektové práce – Rekonstrukce lékařských pokojů, skladových a technických prostor Nemocnice Nymburk s.r.o.		datum: 08/2020	stupeň dokumentace: DPS	    
investor: Nemocnice Nymburk s.r.o. Boleslavská třída 425/9, 288 01 Nymburk	vyraboval: Marek Roch	odpovědný projektant: Ing. arch. Pavel Petrák		Web: https://architektpetrak.cz Adresa: Hlavní třída 279/7 35301 Mariánské Lázně Tel.: +420 737 984 812 E-mail: pav.petrak@gmail.com
část: D.2. Interiérové řešení	měřítko: 1:20	název výkresu: Výkres truhlářského výrobku místnosti č. 216		číslo výkresu: D.2.41

INTERIÉROVÝ POHLED

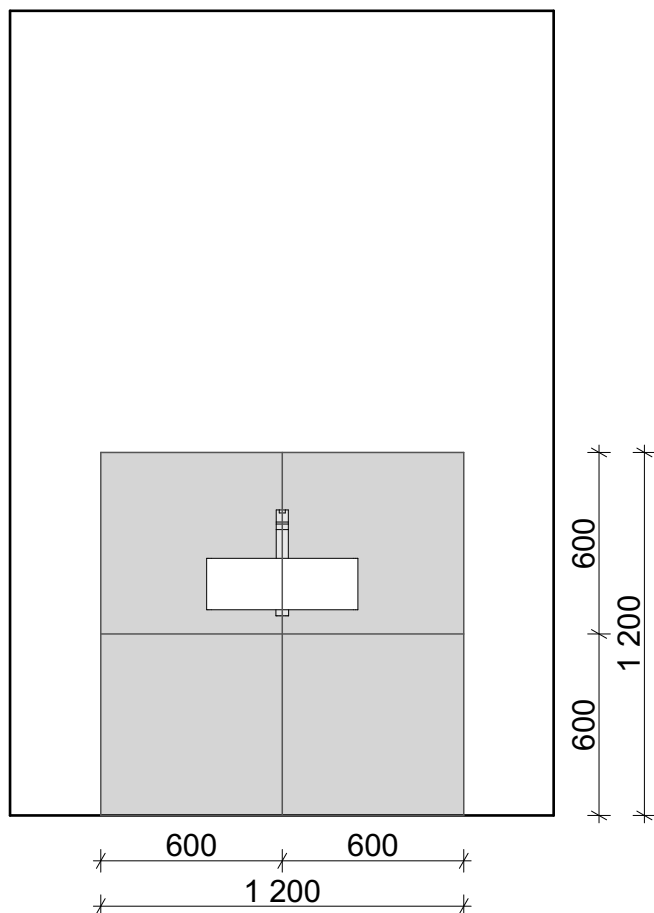

MATERIÁLOVÉ ŘEŠENÍ

Dlažba



- Keramická dlažba
- výměra obkladu: 1,44 m²
 - rozměr dlaždice: 60x60x2 cm
 - typ: Peak Pearl

ZAŘIZOVACÍ PŘEDMĚTY

Umyvadlo



- Značka: Roca
Typ: The Gap
Rozměry: 50x42x17 cm

Umyvadlová baterie



- Značka: Optima
Typ: Valeta
Materiál: chrom lesklý

Poznámka:

Veškeré rozměry nutno ověřit na stavbě

akce:
Projektové práce – Rekonstrukce lékařských pokojů,
skladových a technických prostor Nemocnice Nymburk s.r.o.

datum:
08/2020

stupeň dokumentace:
DPS



Web: <https://architektpetrak.cz>
Adresa: Hlavní třída 279/7
35301 Mariánské Lázně
Tel.: +420 737 984 812
E-mail: pav.petrak@gmail.com

investor:
Nemocnice Nymburk s.r.o.
Boleslavská třída 425/9, 288 01 Nymburk

vypracoval:
Marek Roch

odpovědný projektant:
Ing. arch. Pavel Petrak

část:

měřítko: název výkresu:

číslo výkresu:

D.2. Interiérové řešení

1:50

Výkres obkladu v míst. č. 121, 213, 215 a 217

D.2.42